

Przekrój A-01

1:100

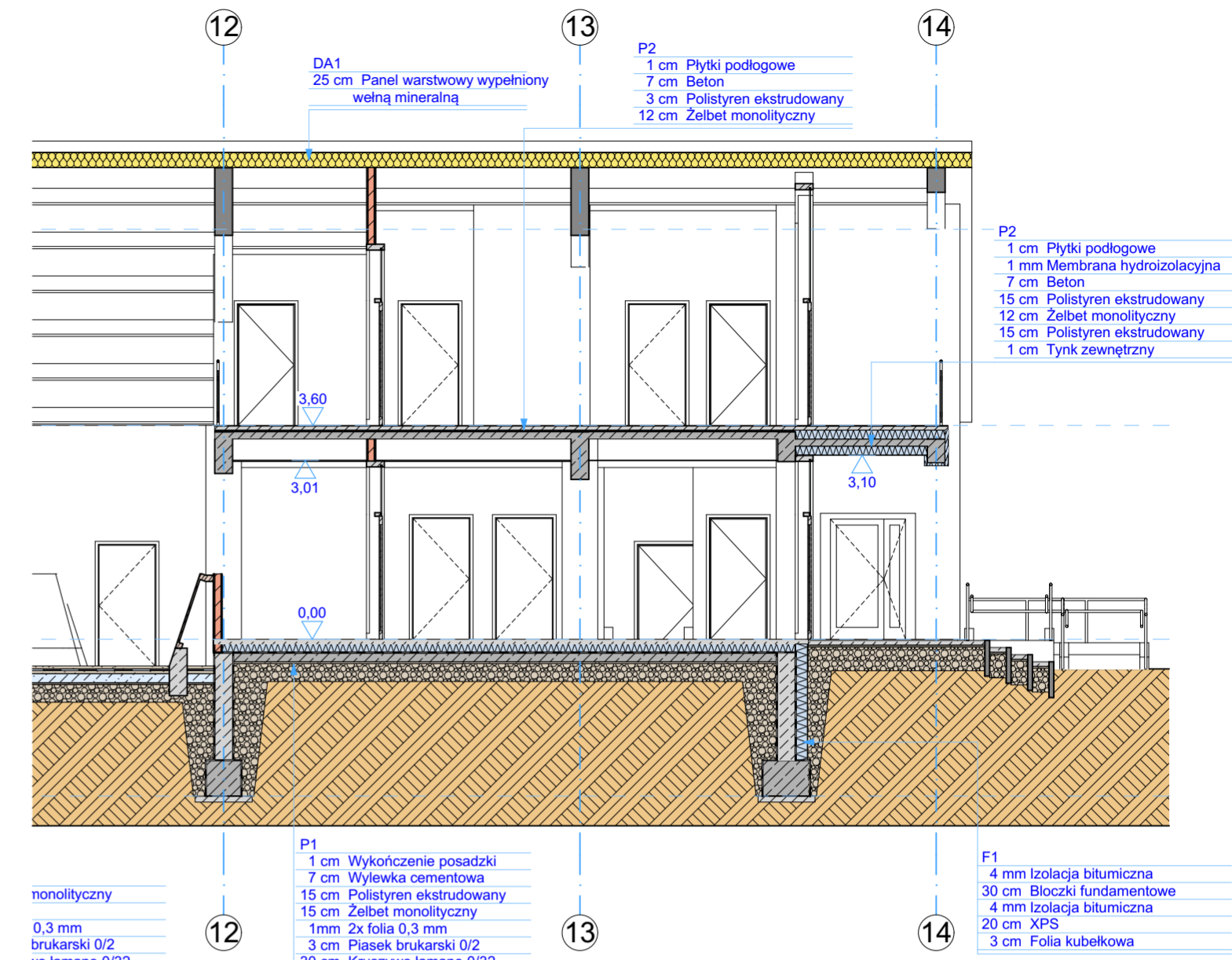

Przekrój A-03

1:100

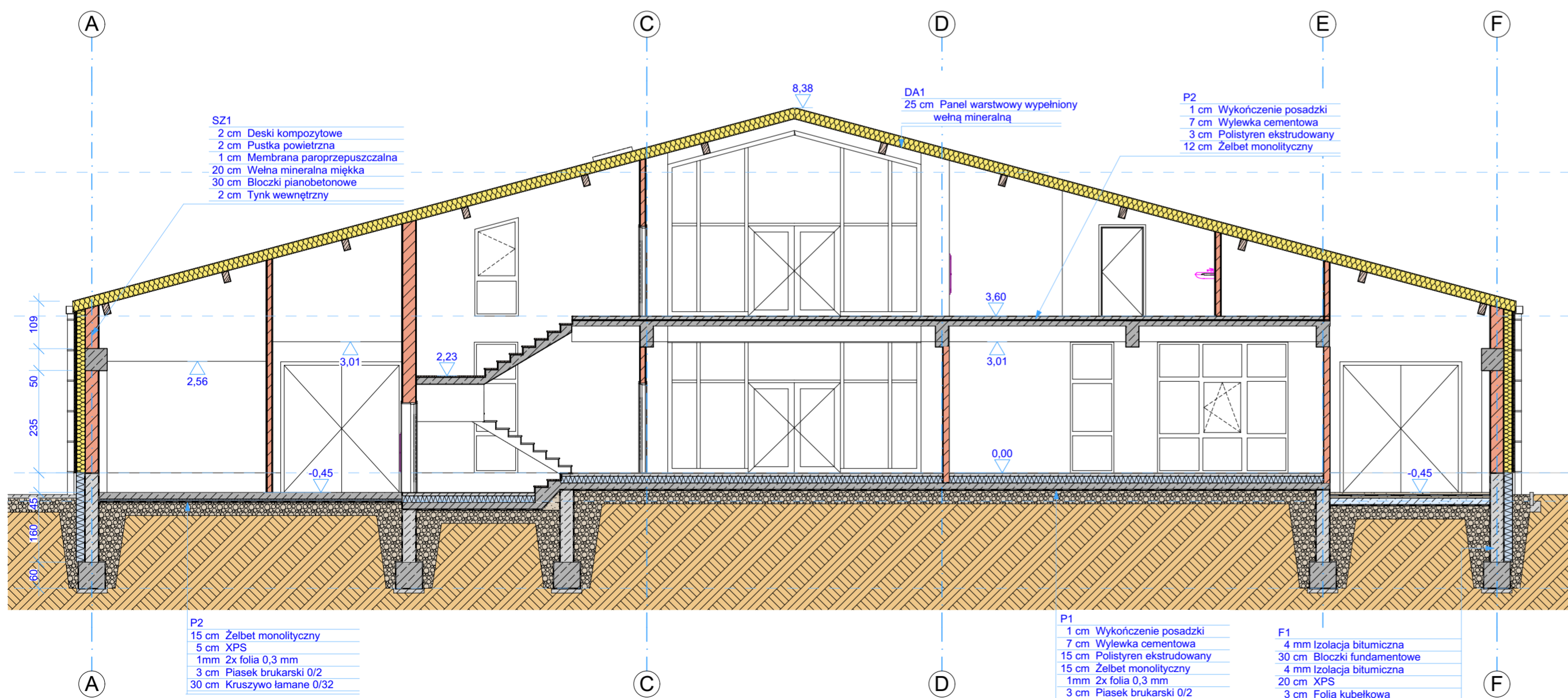

Przekrój A-02

1:100

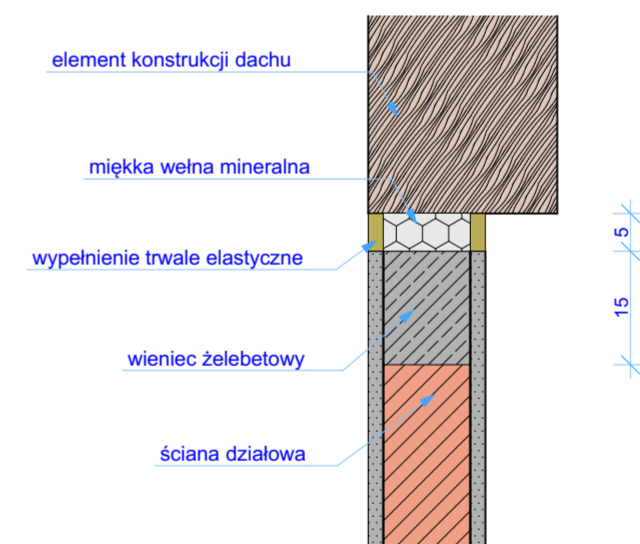

Detal połączenia ścian 1:10

O-06

form

INWESTOR: Uniwersytet Rolniczy im. Hugona Kołłątaja w Krakowie al. Adama Mickiewicza 21, 31-120 Kraków			
INWESTYCJA: Krzysztof Stelkiewicz ul. Krakowska 11, 30-199 Rząska jednostka 120616_2 Zabierzów obręb 0018 Rząska dz. nr 469/39			
PROJEKTANT: mgr inż. architekt	UPRAWNIENIA: DO PROJ. B.O. W SPECJALN. ARCH.	NR: MPOIA/ 034/2003	PODPIS:
SPRAWDZAJĄCY:	UPRAWNIENIA: DO PROJ. B.O. W SPECJALN. ARCH.	NR:	PODPIS:
OPRACOWAŁ: mgr inż. architekt	NR PROJEKTU:	BRANŻA:	REW:
SKALA: 1:100	FORMAT: A2	STADIUM: PW	KRSŁO: KS
TYTUŁ RYSUNKU: Przekroje		DATA: 10.2022	04