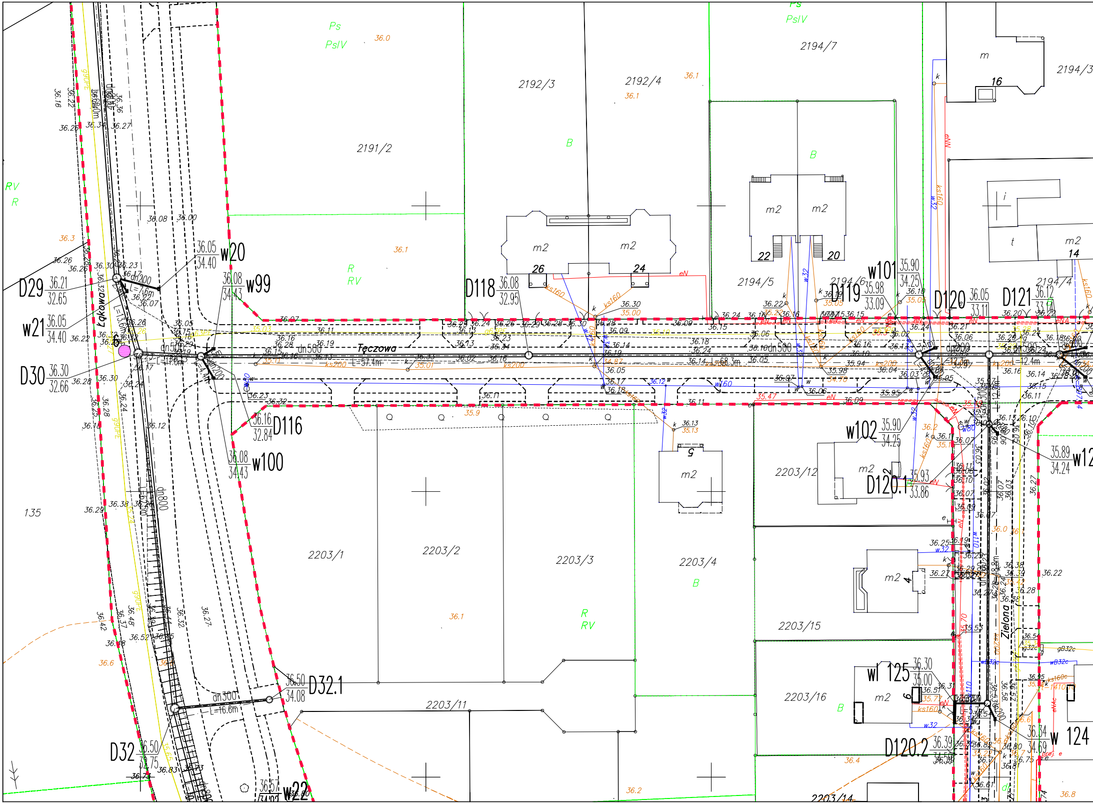
Tęczowa
Łąkowa
Zielona
2191/2
2192/3
2192/4
2194/7
2194/3
2194/5
2194/6
2194/4
2203/1
2203/2
2203/3
2203/4
2203/11
2203/12
2203/14
2203/15
2203/16
135
Ps
PsIV
RV
R
B
m2
m
i
t
26
24
22
20
16
14
5
4
6
D29 36.21 32.65
D30 36.30 32.66
D32 36.50 32.75
D32.1 36.50 34.08
D116 36.16 32.84
D118 36.08 32.95
D119 35.98 33.09
D120 36.05 33.11
D120.1 35.93 33.86
D120.2 36.39 34.58
D121 36.12 33.17
w20 36.05 34.40
w21 36.05 34.40
w22 36.57
w99 36.08 34.43
w100 36.08 34.43
w101 35.90 34.25
w102 35.90 34.25
w1 125 36.30 35.00
w 124 36.34 34.69
w12 35.89 34.24
dn500
dn800
dn300
dn200
L=57.4m
L=68.3m
L=16.6m
L=12.4m
ks200
ks160
w32
w160
eN
g90PE
36.1
36.0
36.2
36.3
36.4
36.6
36.8

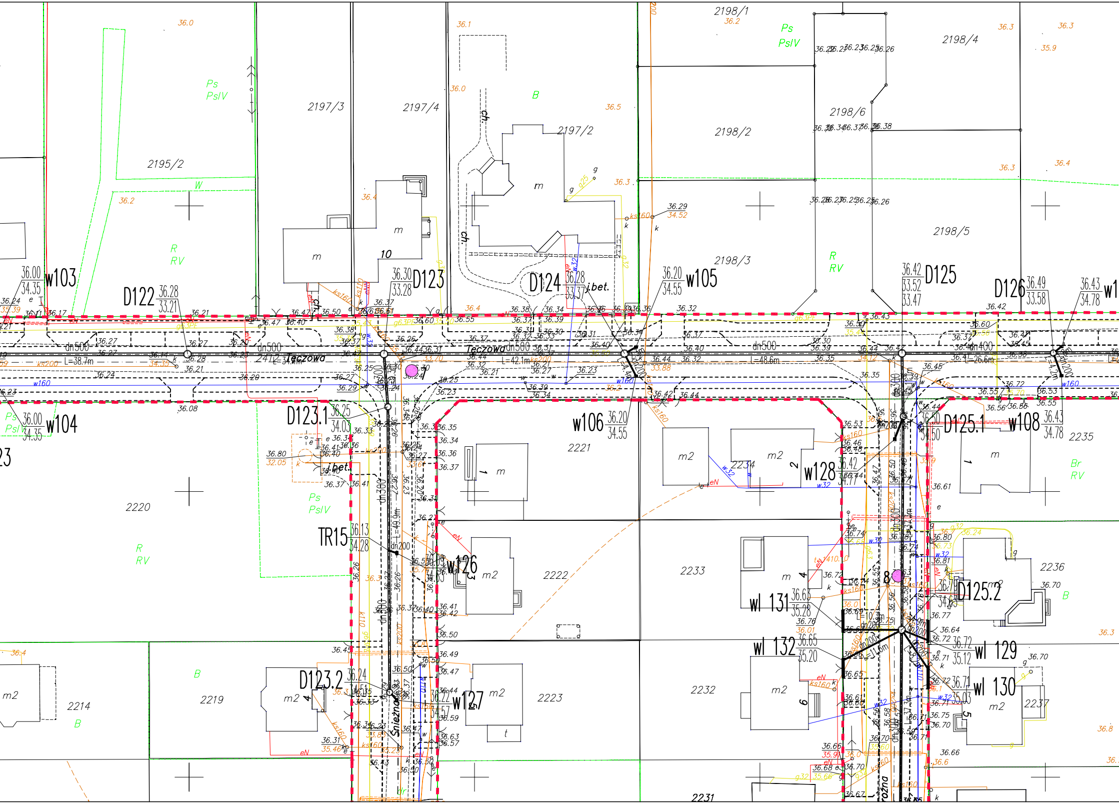
2195/2
2197/3
2197/4
2197/2
2198/1
2198/2
2198/3
2198/4
2198/5
2198/6
2220
2221
2222
2223
2214
2219
2231
2232
2233
2234
2235
2236
2237
Tęczowa
Śnieżna
D122
D123
D123.1
D123.2
D124
D125
D125.1
D125.2
D126
TR15
w103
w104
w105
w106
w108
w126
w127
w128
wl 129
wl 130
wl 131
wl 132
Ps
PsIV
R
RV
B
Br
m
m2
dn500
dn300
dn200
dn400
L=38.7m
L=42.1m
L=48.6m
L=49.9m
L=26.6m
L=11.6m
i.bet.
ks160
ks200
w160
w32
g63PE
eN
10
36.00
34.35
36.30
33.28
36.28
33.21
36.28
33.37
36.20
34.55
36.42
33.52
33.47
36.49
33.58
36.43
34.78
36.25
34.03
36.13
34.28
36.24
36.80
32.05

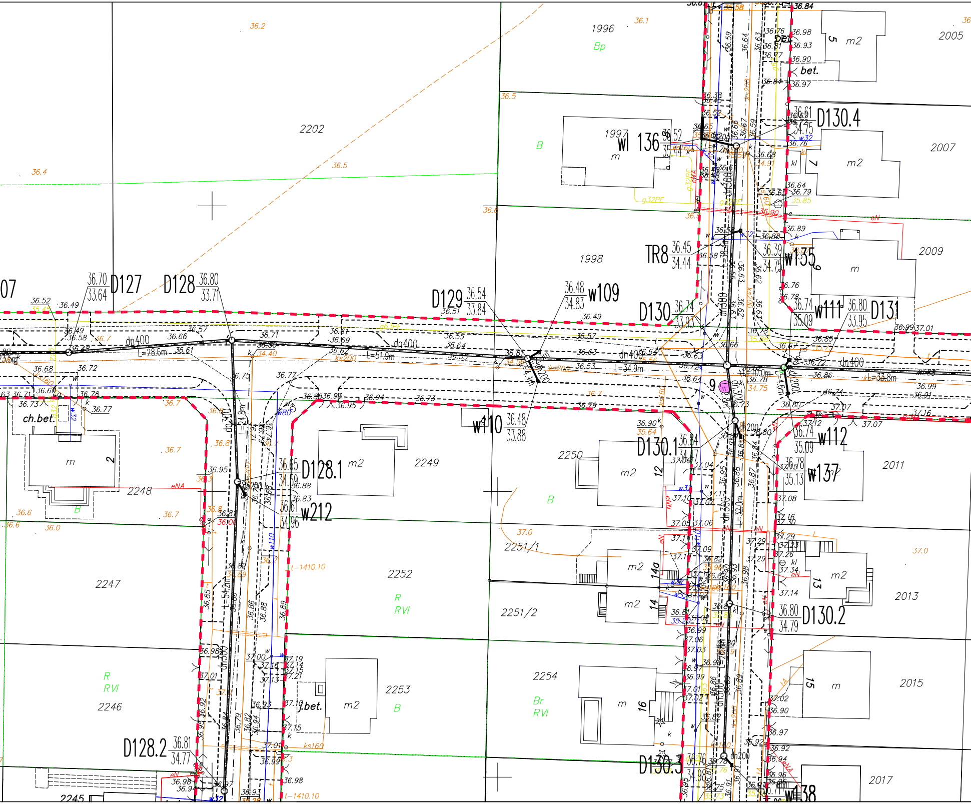

D127
36.70
33.64
D128
36.80
33.71
D129
36.54
33.84
D130
36.74
33.93
D131
36.80
33.95
D130.4
36.61
34.75
D128.1
36.65
34.59
D128.2
36.81
34.77
D130.1
36.84
34.17
D130.2
36.80
34.79
D130.3
36.76
34.98
Wl 136
36.52
35.44
TR8
36.45
34.44
w109
36.48
34.83
w110
36.48
33.88
w111
36.74
35.09
w112
36.74
35.09
w135
36.39
34.75
w137
36.78
35.13
w138
w212
36.61
34.96
dn400
dn300
dn200
L=28.6m
L=51.9m
L=34.9m
L=33.8m
L=54.2m
L=32.0m
L=24.8m
ks200
ks160
t-1410.10
eN
eNA
w32
w80
w110
g32PE
1996
1997
1998
2005
2007
2009
2011
2013
2015
2017
2202
2245
2246
2247
2248
2249
2250
2251/1
2251/2
2252
2253
2254
Bp
B
R
RVI
Br
m
m2
ch.bet.
j.bet.
bet.
2
5
7
9
12
13
14
14a
15
16
36.2
36.1
36.4
36.5
36.6
36.7
36.8
37.0
36.0

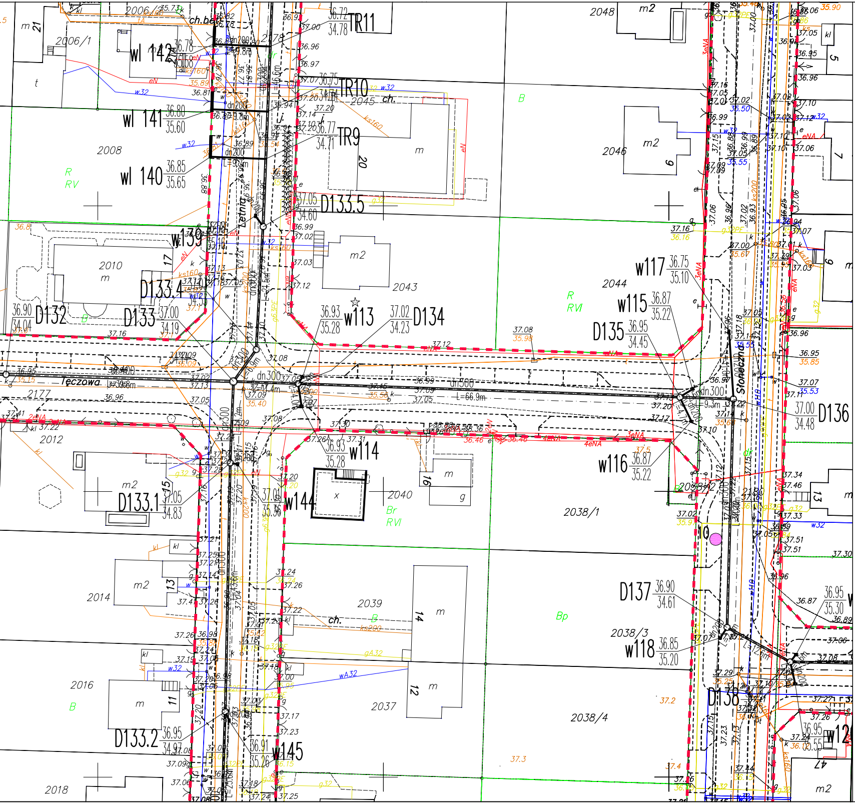
Tęczowa
Letnia
Słoneczna
TR9
TR10
TR11
wl 140
wl 141
wl 142
w139
w113
w114
w115
w116
w117
w118
w144
w145
D132
D133
D133.1
D133.2
D133.4
D133.5
D134
D135
D136
D137
D138
2006/1
2008
2010
2012
2014
2016
2018
2037
2039
2040
2043
2044
2045
2046
2048
2038/1
2038/3
2038/4
2177
2180
dn300
dn200
L=66.9m
R
RV
RVI
B
Bp
Br
m
m2

WOJEWÓDZTWO KUJAWSKO-POMORSKIE

POWIAT BYDGOSKI

JEDNOSTKA EWIDENCYJNA: 040308_4, Solec Kujawski

MAPA DO CELÓW PROJEKTOWYCH

SOLEC KUJAWSKI ul. Prosta, Tęczo

Odcinek nr 3 (4)

Skala 1:500

OBRĘB: Nr 0001, M. SOLEC KUJAWSKI

ARKUSZ MAPY (1965): 354.244.093, 094

ID: 6640.4126.2017

"ROBGEO"
Robert Wójtewicz
36-050 Solec Kujawski, ul. Ogrodowa 3P
tel. 604 671 136
NIP 888-143-45-52 REGON 092478371

GEODETA
mgr inż. Robert Wójte
86-050 Solec. Kuj., ul. Ogrodow
nr upraw. zaw. 1674

UKŁAD WSPÓŁRZĘDNYCH PROSTOKĄTNYCH PŁASKICH:

UKŁAD WYSOKOŚCI: "KRONSZTADT 60"

MAPA NIE ZAWIERA BADANIA SŁUŻEBNOŚCI GRUNTOWYCH

Granice są granicami prawnymi

Solec Kujawski dnia 04.12.2017

Poświadcza się że niniejszy dokumen
w wyniku prac geodezyjnych i kartogra
zawiera operat techniczny wpisany do
państwowego zasobu geodezyjnego i

Organ prowadzący państwowy zasób geodezyjny i kartograficzny	STARO
Identyfikator ewidencyjny materiału zasobu: operatu technicznego	P.0403.
Data wpisania operatu technicznego do ewidencji materiałów zasobu	
imię, nazwisko i podpis osoby reprezentującej organ	Z up

-M

wa i inne

wicz
va 3P

"2000/18"

nt został opracowany
aficznych, których rezultaty
ewidencji materiałów
kartograficznego

OSTA BYDGOSKI

20 18 320
17. 01. 2018

~~. Starosty~~ Bydgoskiego
Jerzy Zalewski
Główny Specjalista

ZAGOSPODAROWANIE TERENU
DO PROJEKTU
BUDOWY DRÓG NA Os. LEŚNYM WRAZ Z PRZEBUDOWĄ I ROZBUDOWĄ DRÓG NR 050859C i 050860C W SOLCU KUJAWSKIM.
- ODWODNIENIE NAWIERZCHNI DRÓG.
- UL. TĘCZOWA.

OZNACZENIA

— — —	- granica opracowania
═══	- projektowany kanał deszczowy
○ D12	- projektowana studnia na kanale deszczowym
w12 ▥	- projektowany wpust uliczny
━ wl 12	- projektowane odwodnienie liniowe typu aco-dren
- - -	- projektowany układ drogowy
● 8	- otwory geotechniczne

PROJEKTANT	**Pracownia Projektowa EMDROG** **ul. G. Zapolskiej 14/90, 85-149 Bydgoszcz** **tel. 609-979-200, tel./fax. 52/348-75-90**			
INWESTYCJA	Budowa dróg na Os. Leśnym wraz z przebudową i rozbudową dróg nr 050859C i 050860C w Solcu Kujawskim.			
INWESTOR	Gmina Solec Kujawski ul. 23 Stycznia 7 86-050 Solec Kujawski			
OBIEKT	**Odwodnienie nawierzchni dróg.**			
ZESPÓŁ AUTORSKI	FUNKCJA	IMIĘ I NAZWISKO	UPRAWNIENIA	PODPIS
	Projektował	mgr inż. Katarzyna Jakubowska	KUP/0149/POOS/09 Specjalność instalacyjna w zakresie sieci, instalacji i urządzeń cieplnych, wentylacyjnych, gazowych i wod-kan. Bez ograniczeń.	
	Opracował	Ewa Kreuzberg		
	Sprawdził	mgr inż. Monika Królikowska	KUP/0151/POOS/09 Specjalność instalacyjna w zakresie sieci, instalacji i urządzeń cieplnych, wentylacyjnych, gazowych i wod-kan. Bez ograniczeń.	
NAZWA RYSUNKU	ZAGOSPODAROWANIE TERENU.			
STADIUM	PW	SKALA:	NR RYS.:	
BRANŻA	SANITARNA	1:500	1	
DATA	04.2018rok			