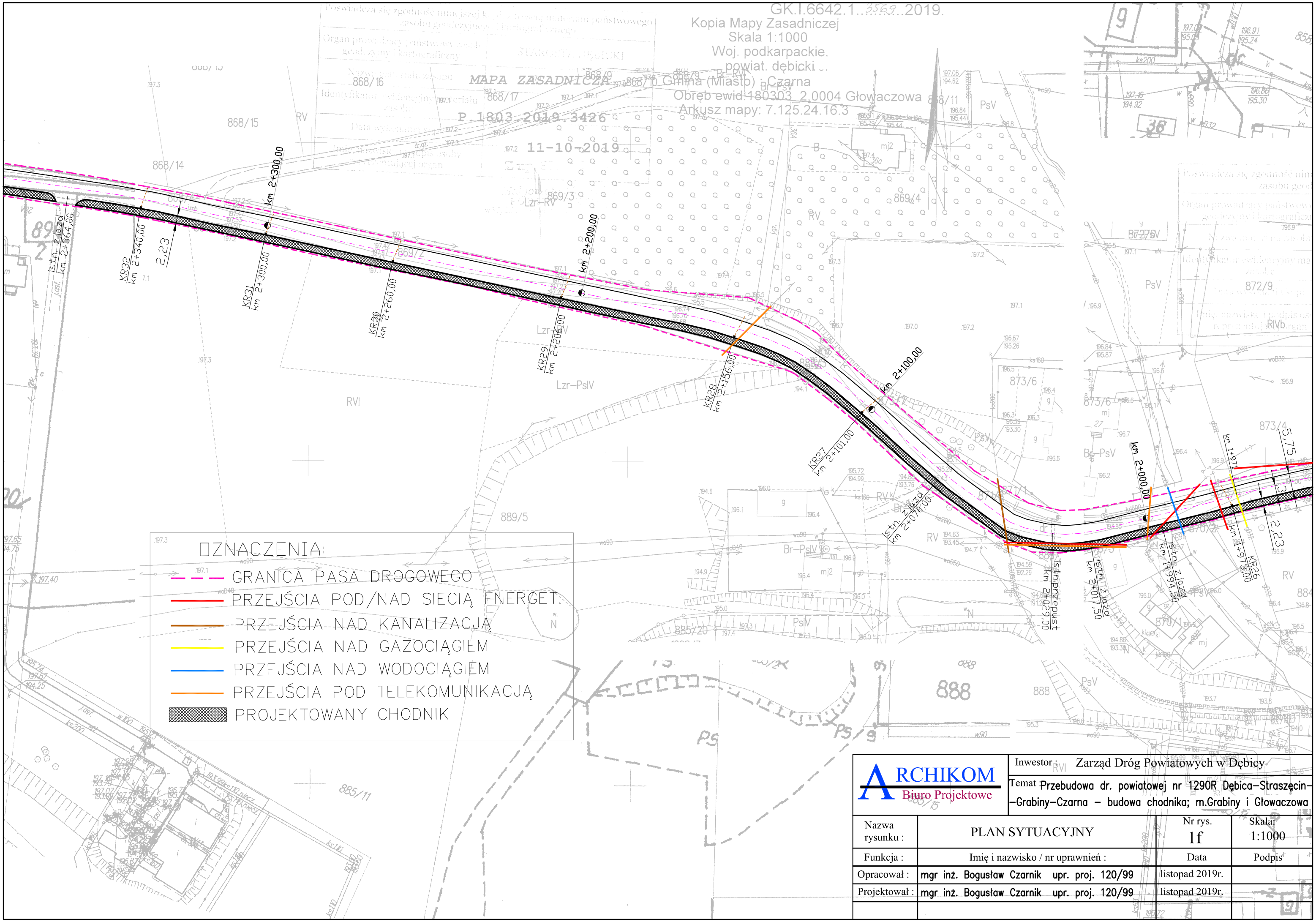

ARCHIKOM Biuro Projektowe	Inwestor : Zarząd Dróg Powiatowych w Dębicy		
	Temat : Przebudowa dr. powiatowej nr 1290R Dębica–Straszęcin–Grabiny–Czarna – budowa chodnika; m.Grabiny i Głowaczowa		
Nazwa rysunku :	PLAN SYTUACYJNY	Nr rys. 1f	Skala: 1:1000
Funkcja :	Imię i nazwisko / nr uprawnień :	Data	Podpis
Opracował :	mgr inż. Bogusław Czarnik upr. proj. 120/99	listopad 2019r.	
Projektował :	mgr inż. Bogusław Czarnik upr. proj. 120/99	listopad 2019r.	