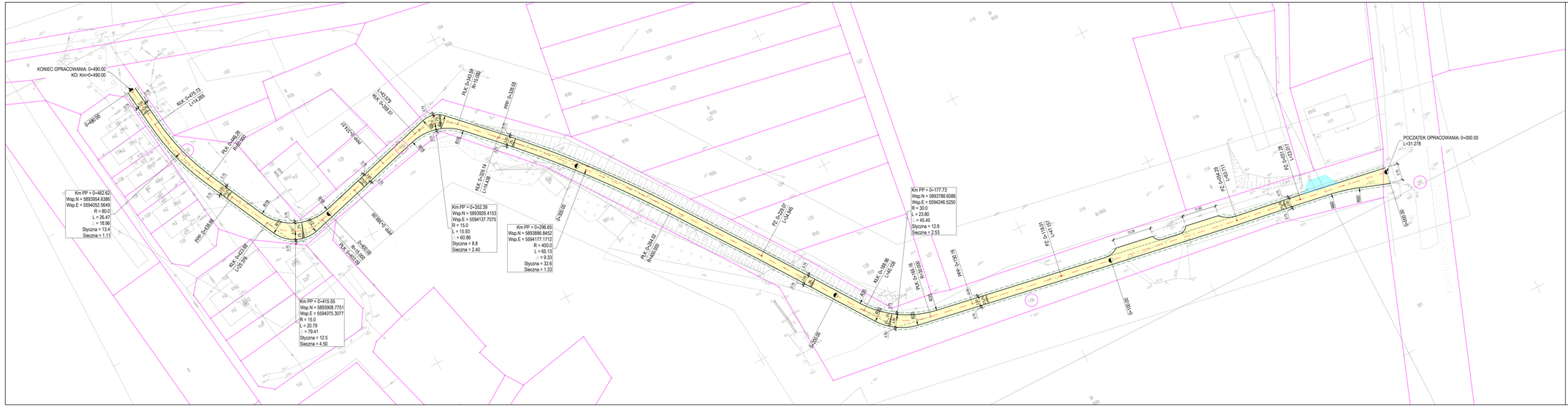

LEGENDA :

- krawędź projektowanej nawierzchni bitumicznej
- projektowane pobocza jezdni z KłSM 0/31,5 mm gr. 10 cm
- projektowany krawężnik betonowy o wym. 15x22 cm
- projektowana nawierzchnia bitumiczna
- przełożenie istniejących zjazdów z kostki betonowej
- granice działek
- 283 - numery działek inwestycyjnych
- 2% - projektowane spadki poprzeczne

DROGBIT
DROGBIT Grzegorz Piłuszczyk
ul. Młynarska 9/4, 64 - 920 Piła
NIP 764-218-56-31, REGON 57201876
kom. +48 660 489 340, e-mail: drogbit@interia.pl

INWESTOR
Gmina Wałcz
ul. Dąbrowskiego 8
78 - 600 Wałcz

OBIEKT: Remont nawierzchni drogi gminnej w m. Łąki

RYSUNEK: Projekt zagospodarowania terenu

NR RYSUNKU: 2

STANOWISKO	IMIĘ I NAZWISKO	NR UPR.	DATA	PODPIS
Projektant	mgr inż. Grzegorz Piłuszczyk	WKP/0099/PWOD/04	09/2022	
Projektant				
Projektant				
Sprawdzający				
Sprawdzający				
Sprawdzający				
Opracował				

ZMIAŻA	STADIUM	ROK UPR.	NR UPRAWN.	SKALA
D	PW	2022	GK.ZP.271.1.23.2022	1 : 500