WIDOK A I B
skala 1:100

Widok A

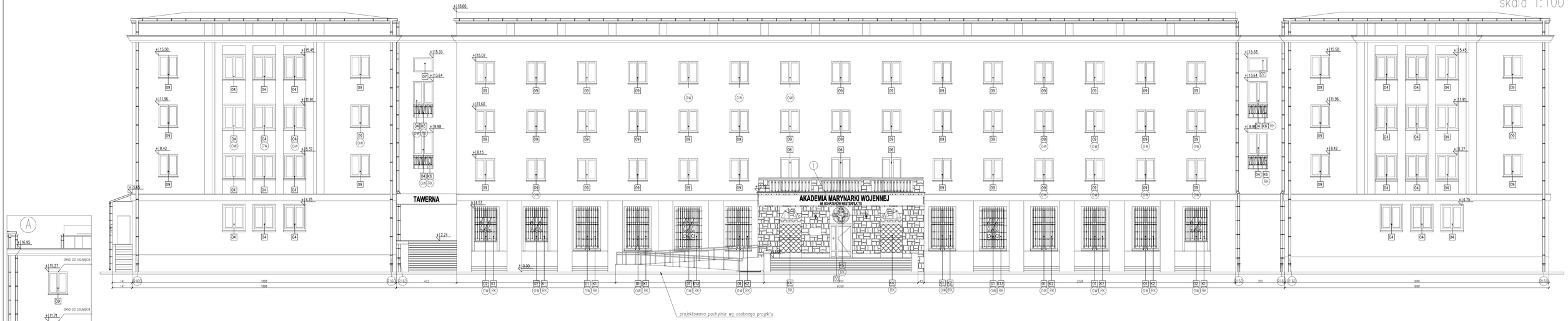

Widok B

LEGENDA OZNACZEŃ:

- R160 – RURA SPUSTOWA STALOWA ø160mm
- R80 – RURA SPUSTOWA PCV ø80mm
- OW – OKNA PRZEZNACZONE DO WYMIANY – 82 szt.
- RK – RESTAURACJA KRATY OKIENNEJ – 28 szt.
- RE – RESTYTUCJA KRATY OKIENNEJ – 4 szt.
- 1 – NAPIS ZE STALI NIERDZEWNEJ, DO ODRESTAUROWANIA

Uwaga:

1. W ramach opracowania projektuje się wymianę, restaurację i restytucję istniejących krat okiennych, wg rysunków.
2. Uziomy i zwody wymienić na nowe oraz instalować w miejscach według projektu branży elektrycznej
3. Rynny oraz rury spustowe przeznaczyć do naprawy lub wymiany z malowaniem wg rysunków.
4. Wszystkie parapety wymienione na nowe, wykonane z blachy powlekanej w kolorze brązowym RAAL 8012
5. W pomieszczeniach objętych wymianą okien – uwzględnić naprawę ościeży wewnętrznych i zewnętrznych wraz z odnowieniem powłok malarskich.
6. W ramach prac posiłkować się programem prac konserwatorskich.
7. Wszystkie wymiary sprawdzić w naturze.

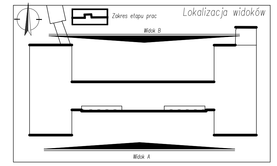

Temat	PROJEKT BUDOWLANO-WYKONAWCZY REMONTU ELEWACJI BUDYNKU S 2 ŁĄCZNIKIEM I PRZYBUDÓWKAMI WRAZ Z WYMIANĄ STOLARKI OKIENNEJ BUDYNKU AKADEMII MARYNARKI WOJENNEJ IM.BOHATERÓW WESTERPLATTE W GDYNI PRZY UL. ŚMIDOWICZA 69, DZ.NR 2098, 1022, 2116 OBRĘB 25920_3 W GDYNIA			
Inwestor	AKADEMIA MARYNARKI WOJENNEJ IM. BOHATERÓW WESTERPLATTE ul. Śmidowicza 69, 81-127 Gdynia		Stadium	PROJEKT BUDOWLANO-WYKONAWCZY
Jednostka projektowa	ZP-EKOPROJEKT Zbigniew Proskura ul.Władysławowska 41, 84-122 Chłapowo		Branża	Architektoniczna
Tytuł rysunku	PROJEKT REMONTU ELEWACJI – WIDOK A I B		Skala 1:100	Rewizja – / Nr rys. A-06
FUNKCJA		NR UPRAWNIEŃ	SPECJALNOŚĆ	PODPIS
Projektant	mgr inż. arch. Łukasz Ochociński	481/POOKK/2012	architektoniczna	
Opracował	mgr inż. arch. Jakub Stańczak		architektoniczna	
Sprawdzająca	mgr inż. arch. Dominika Pankita	487/POOKK/2012	architektoniczna	
Data	Maj 2018	Kopiowanie, przetwarzanie i udostępnianie osobom trzecim jedynie za pisemną zgodą opracowującego		