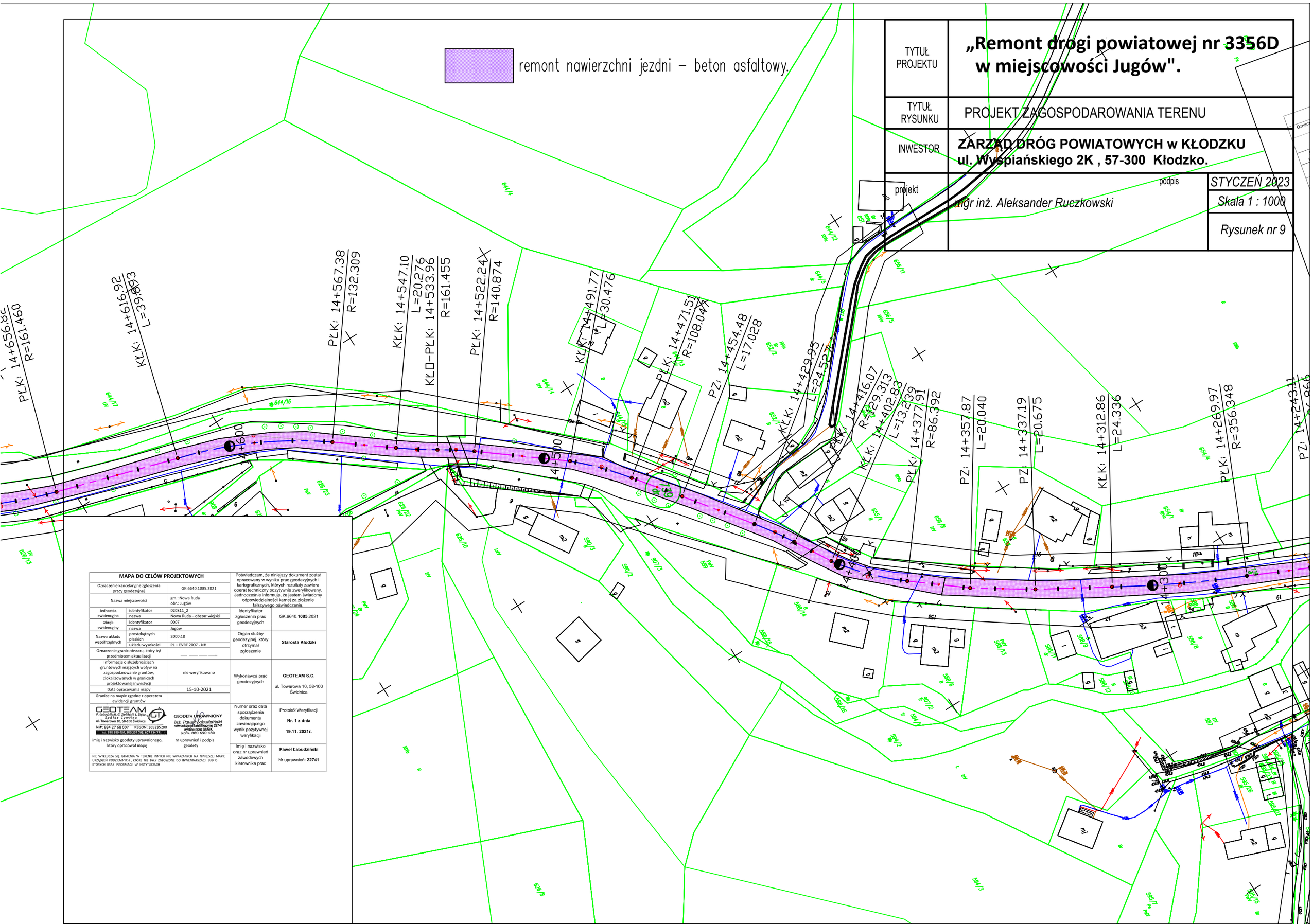

TYTUŁ PROJEKTU	**„Remont drogi powiatowej nr 3356D w miejscowości Jugów".**
TYTUŁ RYSUNKU	PROJEKT ZAGOSPODAROWANIA TERENU
INWESTOR	**ZARZĄD DRÓG POWIATOWYCH w KŁODZKU ul. Wyspiańskiego 2K , 57-300 Kłodzko.**
projekt	podpis *mgr inż. Aleksander Ruczkowski*
	STYCZEŃ 2023
	Skala 1 : 1000
	Rysunek nr 9

MAPA DO CELÓW PROJEKTOWYCH

Oznaczenie kancelaryjne zgłoszenia pracy geodezyjnej		GK.6640.1085.2021
Nazwa miejscowości		gm.: Nowa Ruda obr.: Jugów
Jednostka ewidencyjna	identyfikator	020811_2
	nazwa	Nowa Ruda – obszar wiejski
Obręb ewidencyjny	identyfikator	0007
	nazwa	Jugów
Nazwa układu współrzędnych	prostokątnych płaskich	2000:18
	układu wysokości	PL – EVRF 2007 - NH
Oznaczenie granic obszaru, który był przedmiotem aktualizacji		—— —— —— ——
Informacje o służebnościach gruntowych mających wpływ na zagospodarowanie gruntów, zlokalizowanych w granicach projektowanej inwestycji		nie weryfikowano
Data opracowania mapy		15-10-2021
Granice na mapie zgodne z operatem ewidencji gruntów		

GEOTEAM
P. Łabudziński, G. Zieliński i t. Zięba
Spółka Cywilna
ul. Towarowa 10, 58-100 Świdnica
NIP: 884 27 68 007 REGON: 365235200
tel: 880 690 480, 509 234 205, 607 734 771

imię i nazwisko geodety uprawnionego, który opracował mapę

GEODETA UPRAWNIONY
inż. Paweł Łabudziński
zaświadczenie kwalifikacyjne 22741
wydane przez GUGiK
kom. 880 690 480

nr uprawnień i podpis geodety

NIE WYKLUCZA SIĘ ISTNIENIA W TERENIE INNYCH NIE WYKAZANYCH NA NINIEJSZEJ MAPIE URZĄDZEŃ PODZIEMNYCH , KTÓRE NIE BYŁY ZGŁOSZONE DO INWENTARYZACJI LUB O KTÓRYCH BRAK INFORMACJI W INSTYTUCJACH

Poświadczam, że niniejszy dokument został opracowany w wyniku prac geodezyjnych i kartograficznych, których rezultaty zawiera operat techniczny pozytywnie zweryfikowany. Jednocześnie informuję, że jestem świadomy odpowiedzialności karnej za złożenie fałszywego oświadczenia.

Identyfikator zgłoszenia prac geodezyjnych	GK.6640.**1085**.2021
Organ służby geodezyjnej, który otrzymał zgłoszenie	**Starosta Kłodzki**
Wykonawca prac geodezyjnych	**GEOTEAM S.C.** ul. Towarowa 10, 58-100 Świdnica
Numer oraz data sporządzenia dokumentu zawierającego wynik pozytywnej weryfikacji	Protokół Weryfikacji **Nr. 1 z dnia** **19.11. 2021r.**
Imię i nazwisko oraz nr uprawnień zawodowych kierownika prac	**Paweł Łabudziński** Nr uprawnień: **22741**