

PARTER

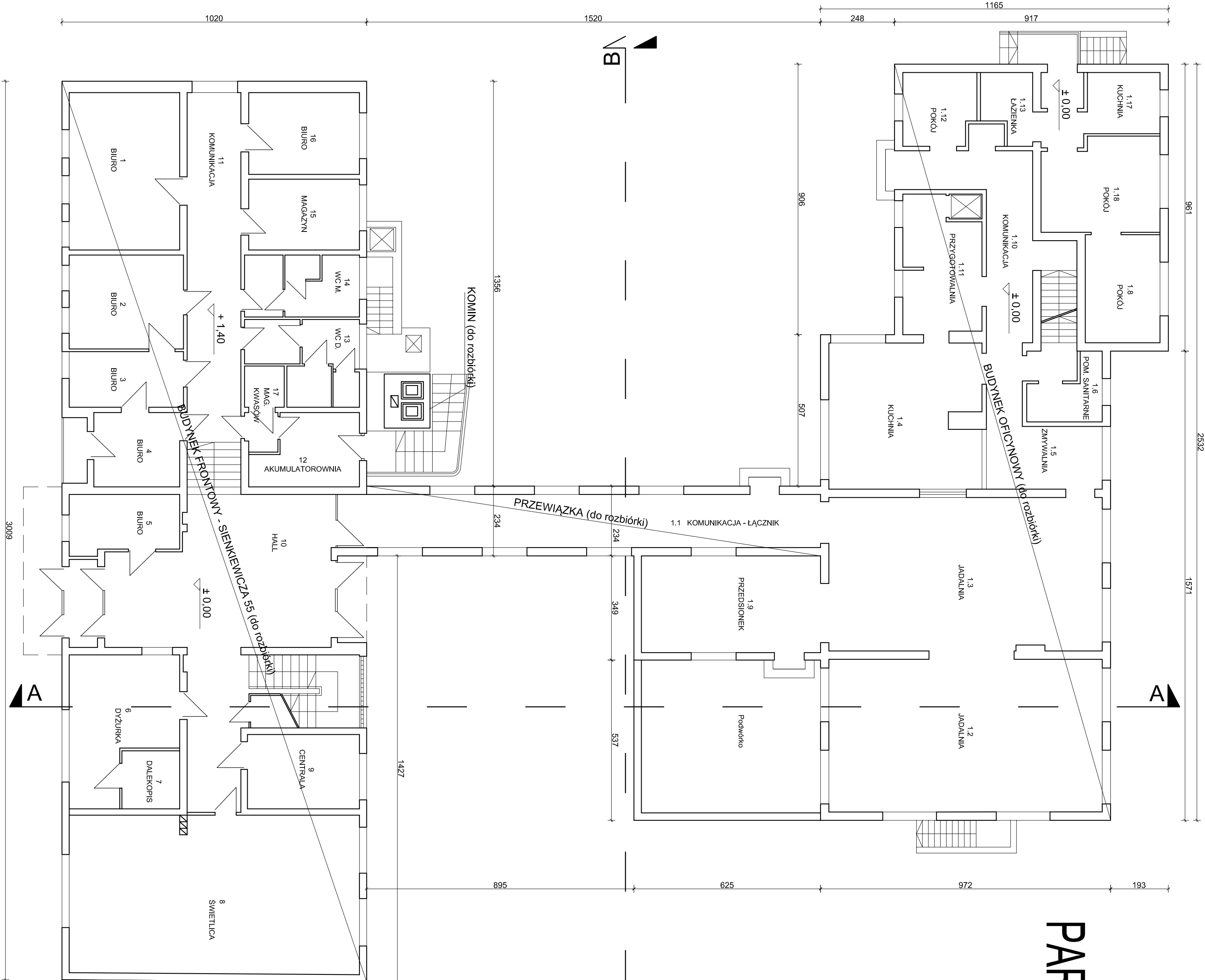

BUDYNEK SĄSIEDNI  
SIENKIEWICZA 57

**PROBADEX - KRAKÓW**

Spółka z o.o. Sp. K.  
ul. Mokra 20  
32-005 Niepołomice  
probadex@probadex.pl  
www.probadex.pl

Probadex i Kraków jest dystrybuowanym wytwórcą usług w ramach  
związanych z tym usługami, które są świadczone przez Polską Agencję  
Przebadania i Dokumentacji Technicznej w dziedzinie  
Planowania Inwestycyjnego – Dokumentację Techniczną Inwestycji

**BRANŻA/DISCIPLINE** FAZA PROJ/STAGE  
architektura projekt budowlany rozbiórki

**PROJEKTOWAL/DESIGNED** UPR. NR DATA PODPIS  
mgr inż. arch. Marcin Bortła WPOA/040/2009 02.2022

**SPRAWDZIŁ/CHECKED BY** UPR. NR DATA PODPIS  
mgr inż. arch. Sławomir Strzeński WPOA/016/2009 02.2022

**INWESTOR/INVESTOR**  
REGIONALNE CENTRUM KRMIDOWANSTWA I KRMIOLECZNICTWA W KRAKOWIE  
ul. Rzeźnicza 11, 31-540 Kraków

**OBIEKT/OBJECT**  
Budynek administracyjno orestowy dawniej Komendy  
Miejskiej Policji w Nowym Sączu przy ulicy Henryka  
Sienkiewicza 55, na działce nr 37, obręb 89

**TEMAT/SUBJECT**  
Rozbiórka budynku administracyjno orestowego dawniej  
Komendy Miejskiej Policji w Nowym Sączu przy ulicy  
Henryka Sienkiewicza 55,  
na działce nr 37, obręb 89

**Tytuł/TITLE**  
RZUT PARTERU

**DATA/DATE** 02.2022 **PLIK/FILE** 9111.8.dwg

**FORMAT/SIZE** A2 **NR RTS. REWIZJA/DRWG. NO. REVISION**

**SKALA/SCALE** 1:100 **10.3**