

MAPA DO CELÓW PROJEKTOWYCH	
Obiekt:	Zaborów 331/10
Obręb ewidencyjny:	0007 Zaborów
Jednostka ewidencyjna:	181901_2 Czudec
Arkusz:	7.122.28.18.3.1, 7.122.28.18.3.3
Skala:	1:500
Układ współrzędnych prostokątnych płaskich:	2000/7
Układ wysokościowy:	PL-EVRF2007-NH
Zgłoszenie:	OD.6640.952.2022
Informacja o służeńnościach gruntowych:	Nie badano.
Mapa akt. na dzień:	25.05.2022r.
Wykonano:	25.05.2022r.

OSWIADCZENIA

Na podstawie art. 12b pkt. 5a
Ustawy Prawo Geodezyjne i Kartograficzne

Niniejszy dokument został opracowany w wyniku prac geodezyjnych i kartograficznych, a rezultaty tych prac przekazano w formie operatu technicznego, który uzyskał pozytywny wynik weryfikacji. Jestem świadomy odpowiedzialności karnej za składanie fałszywego oświadczenia.

OD.6640.952.2022
(Identyfikator zgłoszenia)

OD.6640.952.2022_1 z dnia 03.06.2022
(Numer i data pozytywnego protokołu weryfikacji)

STAROSTA POWIATU
Powiatowy Ośrodek Dokumentacji
Geodezyjnej i Kartograficznej
STRZYŻÓW
(Organ, który otrzymał zgłoszenie)

Witold Worek upr.nr 17708, zakres 1
(Imię, nazwisko, nr. uprawnień kierownika prac geodezyjnych)

MAX
MAP
USŁUGI GEODEZYJNE
TEL. 793 083 509, 666 678 584
MAXMAP.GEODEZJA@GMAIL.COM

NATALIA BARLIK
PRZEDMIĘSCIE CZUDECKIE 3
38-120 CZUDEC
NIP: 8191672920
REGON: 388043866

GEODETA UPRAWNIONY
Witold Worek
Świad. GGK 17708

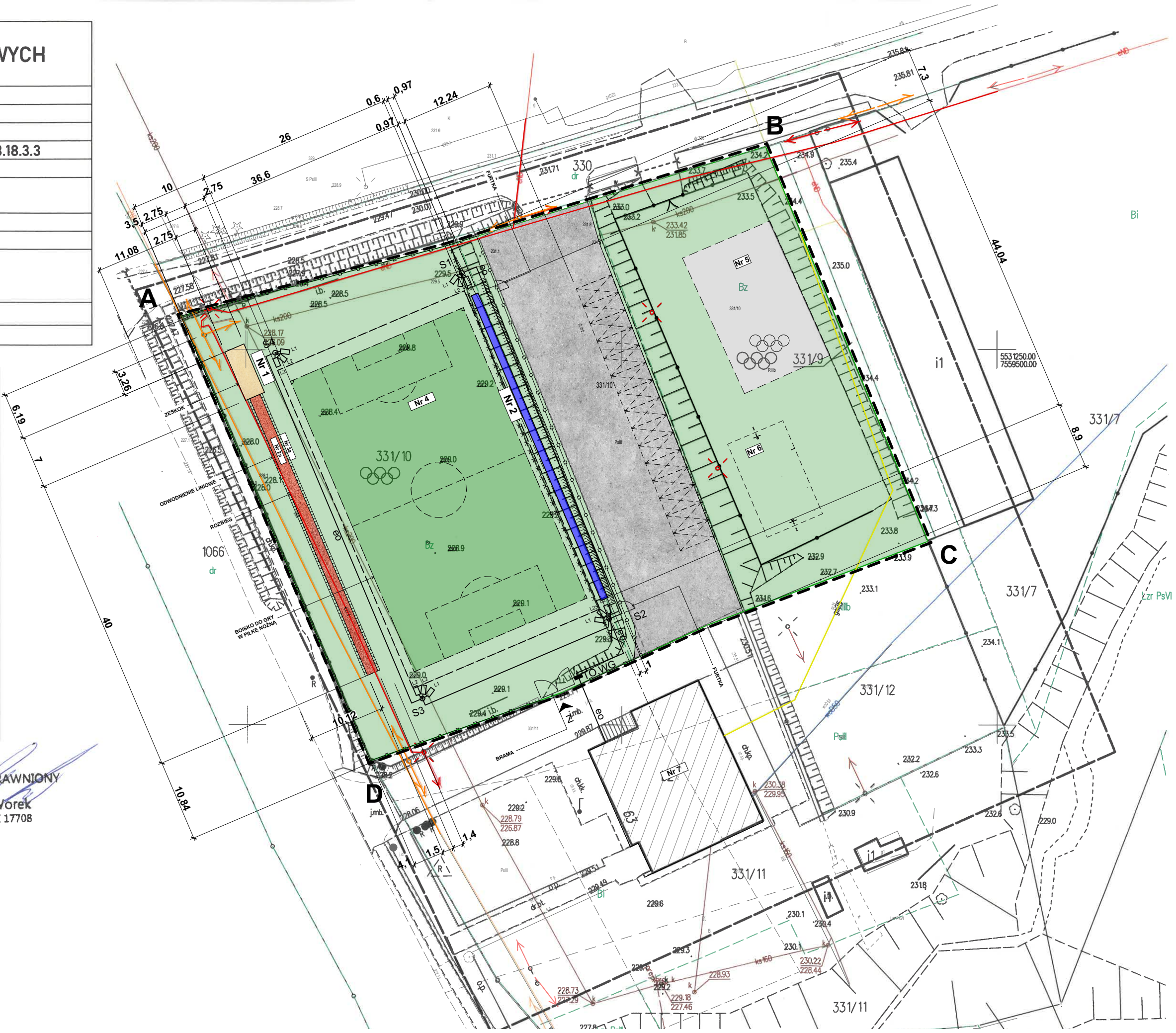

Projekt zagospodarowania działki

skala 1:500

Inwestycja: Budowa oświetlenia boiska sportowego oraz trybun sportowych.
Inwestor: Gmina Czudec, ul. Starowiejska 6, 38-120 Czudec
Lokalizacja: Zaborów, gmina Czudec, dz. nr 331/10, 331/1, obręb 7 Zaborów

- Nr 1** projektowana bieżnia sportowa do skoku w dal:

Nr 1a projektowany zeskok do skoku w dal, 2,75 m x 7,0 m- piasek

Nr 2a projektowany rozbieg do skoku w dal, dł. 40,0 m - nawierzchnia z tartanu

Nr 3a projektowane odwodnienie liniowe
- Nr 2** projektowane trybuny sportowe, dł. 44,04 m

Nr 3 projektowane oświetlenie boiska sportowego:

S projektowany słup oświetleniowy h=12,0 m

L1 projektowana oprawa oświetleniowa GUELL 2.5 A50/W 156 W 840 GR-94

L2 projektowana oprawa oświetleniowa GUELL 2.5 C/I 156 W 840 GR-94

eo projektowany kabel policznikowy oświetleniowy typu YKY 5 x 6 mm² w RVS na całej długości

TW,WG projektowana tablica
- Nr 4** projektowane boisko do piłki nożnej - nawierzchnia z trawy syntetycznej

projektowana bramka ogrodzeniowa, szt. 2

projektowana brama ogrodzeniowa, sz. 1

projektowane ogrodzenie- h=4,0 m
- Nr 5** istniejące boisko do gry w siatkówkę

Nr 6 istniejące boisko do gry w koszykówkę

Nr 7 istniejący budynek OSP

istniejące utwardzenie terenu z asfaltu

(istniejące miejsca postojowe dla samochodów osobowych)

istniejąca nawierzchnia naturalna (trawnik)
- A-D** granica działki budowlanej

Z linie rozgraniczające teren inwestycji

istniejący zjazd

istniejąca skarpa do przeprojektowania

projektowana skarpa

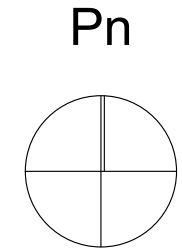

PRACOWNIA ARCHITEKTONICZNA
RENATA DROZD

ul. Grunwaldzka 21, 37-100 Łańcut
tel. 692 178 548

inwestycja:
Budowa oświetlenia boiska sportowego oraz trybun sportowych.

Zaborów, gmina Czudec,
dz. nr 331/10, 331/11,
obręb 7 Zaborów

inwestor:
Gmina Czudec,
ul. Starowiejska 6,
38-120 Czudec

faza:
projekt architektoniczno-
budowlany

projektant (architektura):
mgr inż. arch. Renata Drozd
uprawnienia budowlane nr ewid. 15/PKOKK/2015 do
projektowania bez ograniczeń w specjalności
architektonicznej

opracowujący (architektura):
mgr. inż. arch.
Anna Homik- Stafiej
uprawnienia budowlane nr ewid. 28/PKOKK/2017 do
projektowania bez ograniczeń w specjalności
architektonicznej

projektant (instalacje elektryczne):
mgr inż. Marcin Rogoziński
uprawnienia budowlane nr ewid. PDK/0251/PWOE/14 do
projektowania bez ograniczeń w specjalności
instalacyjnej

nazwa rysunku:
Zagospodarowanie terenu

skala: 1:500

numer rysunku: Z.01

data: czerwiec 2022

UWAGA
Opracowanie chronione jest prawem
autorskim, wszelkie zmiany wymagają
pisemnej zgody Projektanta