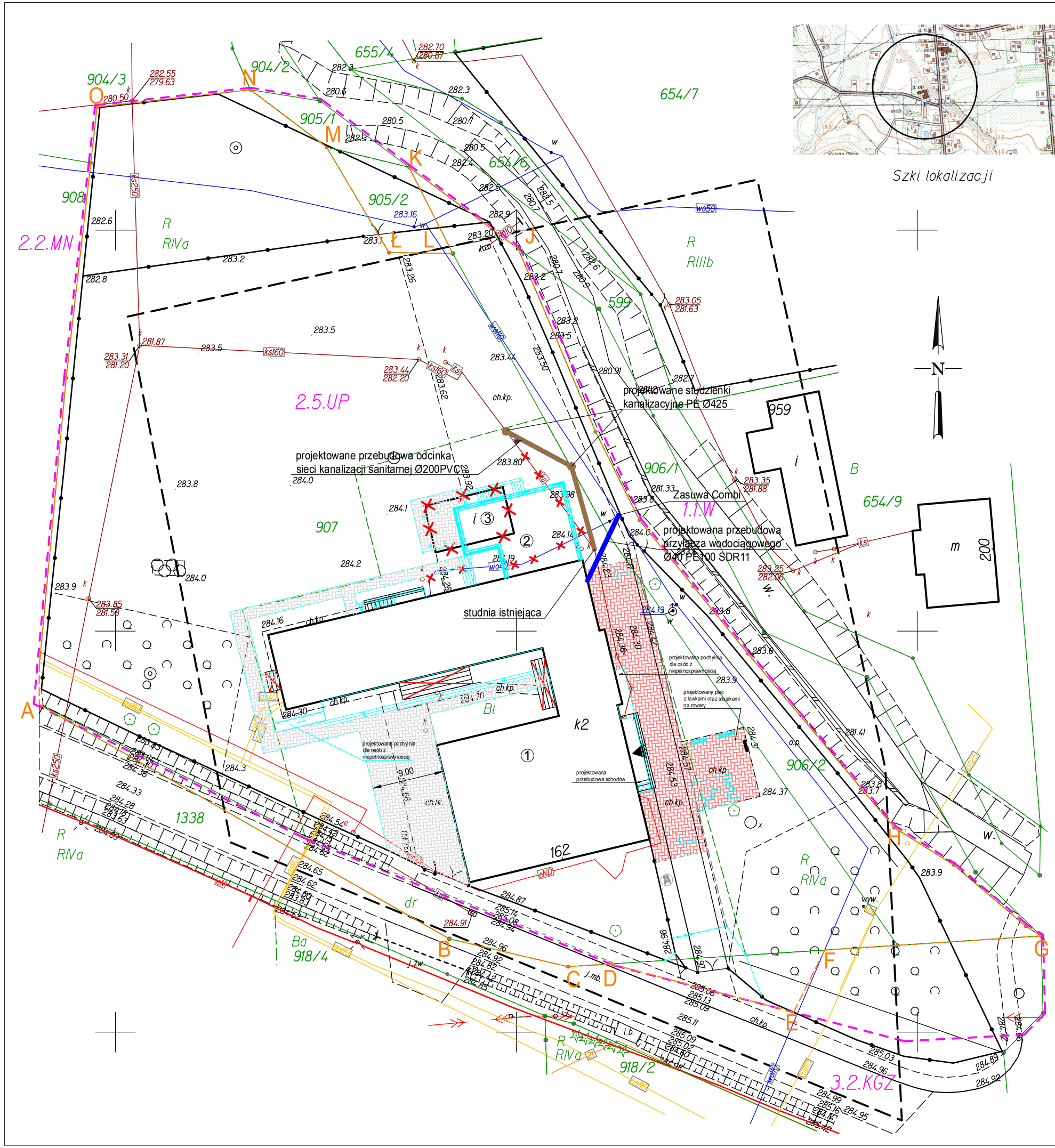

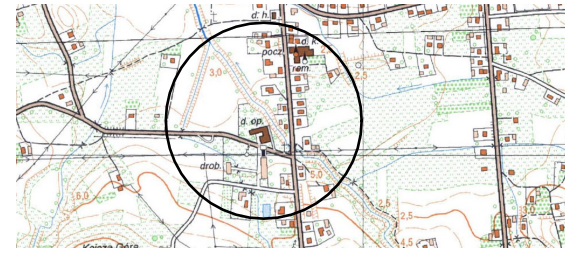

Szki lokalizacji

BILANS TERENU		
działka ewidencyjna nr 907, obręb 0005, gmina Gorlice	Pow. w m²	%
Powierzchnia działki objęta opracowaniem	6462,00	100
Powierzchnia działki w obszarze 2.5.UP	6299,00	97,48
Powierzchnia zabudowy istniejącego budynku SOSW	861,96	13,34
Powierzchnia zabudowy projektowanej rozbudowy	125,13	1,94
Powierzchnia istniejącego utwardzenia terenu	1146,23	17,74
Powierzchnia projektowanego utwardzenia terenu	506,01	7,83
Powierzchnia projektowanego utwardzenia terenu z istniejącej kostki brukowej	283,8	4,39
Powierzchnia istniejącego utwardzenia terenu przeznaczonego do rozbiórki	653,73	10,12
Powierzchnia zabudowy budynku gospodarczego przeznaczonego do rozbiórki	59,76	0,92
Powierzchnia działki w obszarze 3.2.KGZ	163,00	2,52
Powierzchnia istniejącego utwardzenia terenu	137,50	2,13
Powierzchnia terenu biologicznie czynnego	4114,86	63,67
działka ewidencyjna nr 906/2, obręb 0005, gmina Gorlice	Pow. w m²	%
Powierzchnia działki objęta opracowaniem	753,00	100
Powierzchnia działki w obszarze 2.5.UP	753,00	100
Powierzchnia istniejącego utwardzenia terenu	142,00	18,85
Powierzchnia istniejącego utwardzenia terenu przeznaczonego do rozbiórki	2,20	0,29
Powierzchnia projektowanego utwardzenia terenu z istniejącej kostki brukowej	2,20	0,29
Powierzchnia terenu biologicznie czynnego	611	81,15
działka ewidencyjna nr 1338, obręb 0005, gmina Gorlice	Pow. w m²	%
Bez zmian	-	-

LEGENDA - PROJEKTOWANE ZAGOSPODAROWANIE TERENU

	GRANICA DZIAŁKI
	ZAKRES OPRACOWANIA
①	ISTNIEJĄCY BUDYNEK SPECJALNEGO OŚRODKA SZKOLNO WYCHOWAWCZEGO
②	PROJEKTOWANA ROZBUDOWA
③	BUDYNEK GOSPODARCZY PRZEZNACZONY DO ROZBIÓRKI
wo40	ISTNIEJĄCY PRZYŁĄCZ WODOCIĄGOWY
eND	ISTNIEJĄCE ZASILANIE ENERGII ELEKTRYCZNEJ W.L.Z.
ks160	ISNIEJĄCA INSTALACJA KANALIZACJI SANITARNEJ
	PROJEKTOWANE UTWARDZENIE TERENU Z ROZBIERALNEJ KOSTKI BRUKOWEJ
	PROJEKTOWANA ROZBIÓRKA ORAZ POŁOŻENIE ISTNIEJĄCEJ KOSTKI BRUKOWEJ
▲	WEJŚCIE DO BUDYNKU
MPN	STANOWISKO POSTOJOWE DLA OSOB Z NIEPEŁNOSPRAAWNOŚCIĄ O WYMIARACH 3,60 x 5.00 m
MN1	SYMBOL Z MPZP
	LINIA ROZGRANICZAJĄCA TERENY O RÓŻNYM PRZEZNACZENIU WEDŁUG MPZP
	ELEMENTY PRZEZNACZONE DO USUNIĘCIA
	PROJEKTOWANA PRZEBUDOWA PRZYŁĄCZA WODOCIĄGOWEGO
	PROJEKTOWA PRZEBUDOWA ODCINKA SIECI KANALIZACJI SANITARNEJ

URZĄD GMINY GORLICE
Uzgodniono jak w piśmie/~~decyzji~~
Znak GK.7011.17.46.2022, GK.6011.20.61.2022
Dotyczy: kanalizacji/wodociągu
Na działce nr 907/1, 1338
Gorlice, dnia 24-10-2022
Z up. WÓJTA GMINY
mgr inż. Andrzej Mywiarz
inspektor

MAPA DO CELÓW PROJEKTOWYCH

skala 1:500

obreb: Kobylanka [0005]
gmina: Gorlice [120504_2]
powiat: gorlicki
woj: małopolskie

działka: 907

sekcja: 7.116.22.10.4.3

Mapa powstała z pomiaru aktualizacyjnego w marcu 2022 r.

Układ odniesienia osnowy sytuacyjnej: "PL-2000".
Układ odniesienia osnowy wysokościowej: "Kronsztad 86".
Granice działek na podstawie mapy ewidencyjnej.
W opracowanym zakresie brak jest budowli uzgodnionych ZUD.

Wykonanie niniejszej mapy nie było poprzedzone ustaleniami dotyczącymi ewentualnych służebności gruntowych obciążających grunty położone w granicach projektowanej inwestycji budowlanej.
Nie wyklucza się istnienia w terenie innych nie wykazanych na mapie urządzeń podziemnych, które nie były zgłoszone do inwentaryzacji i których nie stwierdzono wywiadem terenowym.

Legenda:

Mapa aktualna w zakresie:

Oznaczenie z MPZP: 2.5.UP

Szalowa: marzec 2022 r. ID Pracy 6640. 918. 2022

Poświadczam, że niniejszy dokument został opracowany w wyniku prac geodezyjnych i kartograficznych, których rezultaty zawiera operat techniczny wpisany do ewidencji materiałów państwowego zasobu geodezyjnego i kartograficznego w PODGIK w Gorlice.
Informuję, że jestem świadomy odpowiedzialności karnej za złożenie fałszywego oświadczenia.

Pozytywny protokół weryfikacji nr. 6640. 918. 2022_33013
uzyskano w dniu 28 marca 2022 roku

Kierownik prac geodezyjnych:

Geodeta Uprawniony
inż. Dariusz Szewczyk
uprawnienia zawodowe nr. 19181

Wykonawca prac geodezyjnych:

USŁUGI GEODEZYJNE
Dariusz Szewczyk
38-331 Szalowa 484
tel. 505 914 579
R:121416741 NIP:738 111 67 42

PROJEKTANT - BRANŻA SANITARNA:
mgr inż. MICHAŁ KOŚCISZ
up. PDK/0125/POOS/07
Specjalność instalacyjna w zakresie sieci, instalacji i urządzeń sanitarnych

SPRAWDZAJĄCY - BRANŻA SANITARNA:
inż. JERZY PŁOCHOCKI
35-818 Rzeszów, ul. Solarza 4/44
Upr. S-254/79 UW w Rzeszowie
Specjalność Instalacyjno - inżynieryjna
Sieci i Instalacje sanitarne

OPRACOWANIE: Weronika Łoboda

OBIEKT: Specjalny Ośrodek Szkolno Wychowawczy im. Marii Grzegorzewskiej w Kobylance

ADRES: dz. nr 907, 906/2, 1338 obr.0005 Kobylanka, gm. Gorlice

INWESTOR: Powiat Gorlicki, ul. Biecka 3, 38-300 Gorlice

DATA: 2022.07	SKALA: 1:500	NR RYS: Z-01

NAZWA RYS.: PROJEKT ZAGOSPODAROWANIA TERENU

KOD RYS.: Z-01

Jednostka projektowa:
F-PROJEKT mgr inż. Marek Fijałkowski
33-300 Nowy Sącz, ul. Słowacka 31, tel. 606 702 851