

MAPA DO CELÓW PROJEKTOWYCH

| | | |
|---|----------------------------------|---|
| Oznaczenie kancelaryjne zgłoszenia pracy geodezyjnej | | GK.6640.1.84.2022 |
| Położenie obszaru opracowania | | Trzebnik |
| Gmina | | Łagiewniki |
| Obręb ewidencyjny | identyfikator | 020206_2.0013 |
| | nazwa | Trzebnik |
| Skala mapy | | 1:1000 |
| Nazwa układu współrzędnych | prostokątnych płaskich wysokości | 2000/18 PL-EVRF2007-NH |
| Określenie obszaru, który był przedmiotem aktualizacji | | |
| Służebności gruntowe mające wpływ na zagospodarowania gruntów zlokalizowanych w granicach projektowanej inwestycji | | Nie badano |
| Kontur użytku gruntowego, który nie jest ujawniony w bazie danych ewidencji gruntów i budynków | | BRAK |
| Godło mapy | 6.142.11.11.1 | 6.142.11.11.3 |
| Raster | D7, E3-7 | A3, A6-7 |
| NK Projekt ZUDP nr 9/21 | | |
| Nie wykłuzca się istnienia w terenie innych niewykazanych na niniejszej mapie urządzeń podziemnych, które nie były zgłoszone do inwentaryzacji lub o których brak jest informacji w instytucjach branżowych. | | |
| W zakresie mapy do celów projektowych granice zostały wykreślone na podstawie mapy ewidencji gruntów i budynków. Punkty graniczne pomiędzy działką nr 204/1 i działkami 96/1, 100, 101/2, 125, 126, 129 i 130, między działką 217 i działką 123 oraz między działką 202 i działkami 104 i 53 nie spełniają standardów dokładnościowych. | | |
| Przedsiębiorstwo Usług Geodezyjnych i Kartograficznych "GEO-TOM" mgr Tomasz Janczak 58-200 Dzierżonów, ul. Żabkowiaka 18 tel. 505 775 383 NIP 682-142-59-05, REGON 030593049 | | Julita Badecka 28.02.2022 |
| Nazwa wykonawcy prac geodezyjnych | | Data oraz imię i nazwisko osoby, która opracowała mapę |
| Świadomy odpowiedzialności kartej, oświadczam, że praca geodezyjna zgłoszona w Powiatowych Ośrodku Geodezyjnym i Kartograficznym w Dzierżonowie jest identyfikowana GK.6640.1.84.2022 została przyjęta do zasobu geodezyjnego po pozytywnym protokolem weryfikacji w dniu: | | TOMASZ JANCZAK Geodeta Uprawniony tel. 505 775 383 Sw. nr 20732 z 04.01.2010 wydane przez Głównego Geodetę Kraju |
| 04.03.2022 | | Imię i nazwisko oraz numer uprawnień zawodowych kierownika prac geodezyjnych |

| | | | | |
|--|---|--|-------------------------------------|---------------------|
| Podstawowe przeznaczenie terenu objętego opracowaniem w MPZP | | | | |
| UCHWAŁA NR XVI / 124 / 16 RADY GMINY ŁAGIEWNIKI z dnia 28 stycznia 2016r. w sprawie uchwalenia miejscowego planu zagospodarowania przestrzennego dla wsi Trzebnik. | | | | |
| LEGENDA: | | | | |
| | Linia rozgraniczająca tereny o różnym przeznaczeniu | | Nieprzekraczalna linia zabudowy | KDD |
| | Drogi wewnętrzne | | Zabudowa mieszkaniowa jednorodzinna | MN/U |
| | Zabudowa zagrodowa | | Usługi sportu i rekreacji | WS |
| | | | | Wody powierzchniowe |

OZNACZENIA I SYMBOLE



PROJ. KANAŁ TECHNOLOGICZNY KTu, L=489 m, + 15 szt. studni

KOPIE MAPY DO CELÓW PROJEKTOWYCH POŚMADZAM ZA ZGODNOŚĆ Z ORYGINAŁEM

projektant:
podpis:

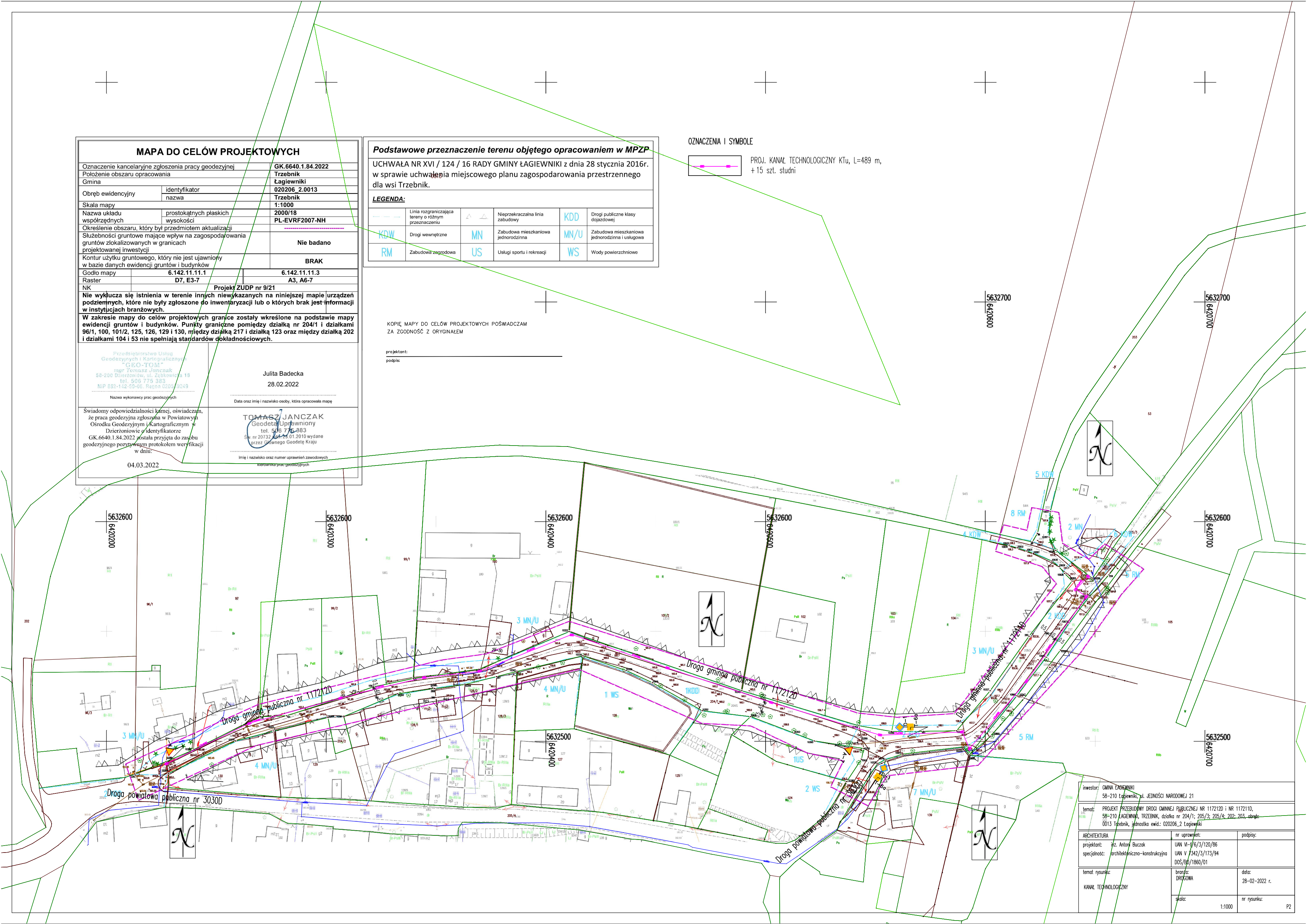

| | | |
|---|---------------------|---------------------|
| inwestor: GMINA ŁAGIEWNIKI 58-210 Łagiewniki, ul. JEDNOŚCI NARODOWEJ 21 | | |
| temat: PROJEKT PRZEBUDOWY DROGI GMINNEJ PUBLICZNEJ NR 1172120 I NR 1172110, 58-210 ŁAGIEWNIKI, TRZEBNIK, działka nr 204/1; 205/3; 205/4; 202; 203, obręb: 0013 Trzebnik, jednostka ewid.: 020206_2 Łagiewniki | | |
| ARCHITEKTURA | nr uprawnień: | podpis: |
| projektant: inż. Antoni Buczek | UAN VI-6/3/120/86 | |
| specjalność: architektoniczno-konstrukcyjna | UAN V 7342/3/173/94 | |
| | DOS/Gb/1860/01 | |
| temat rysunku: | branża: DROGOWA | data: 28-02-2022 r. |
| KANAŁ TECHNOLOGICZNY | skala: | nr rysunku: P2 |
| | 1:1000 | |