

Istniejące służebności gruntowe mające wpływ na zagospodarowanie gruntów zlokalizowanych w granicach projektowanej inwestycji oznaczono kolorem BRĄZOWYM

**mgr inż. Mieczysław Darocha**  
Zastępca Kierownika Wydziału  
Geodezji i Gospodarki Nieruchomościami

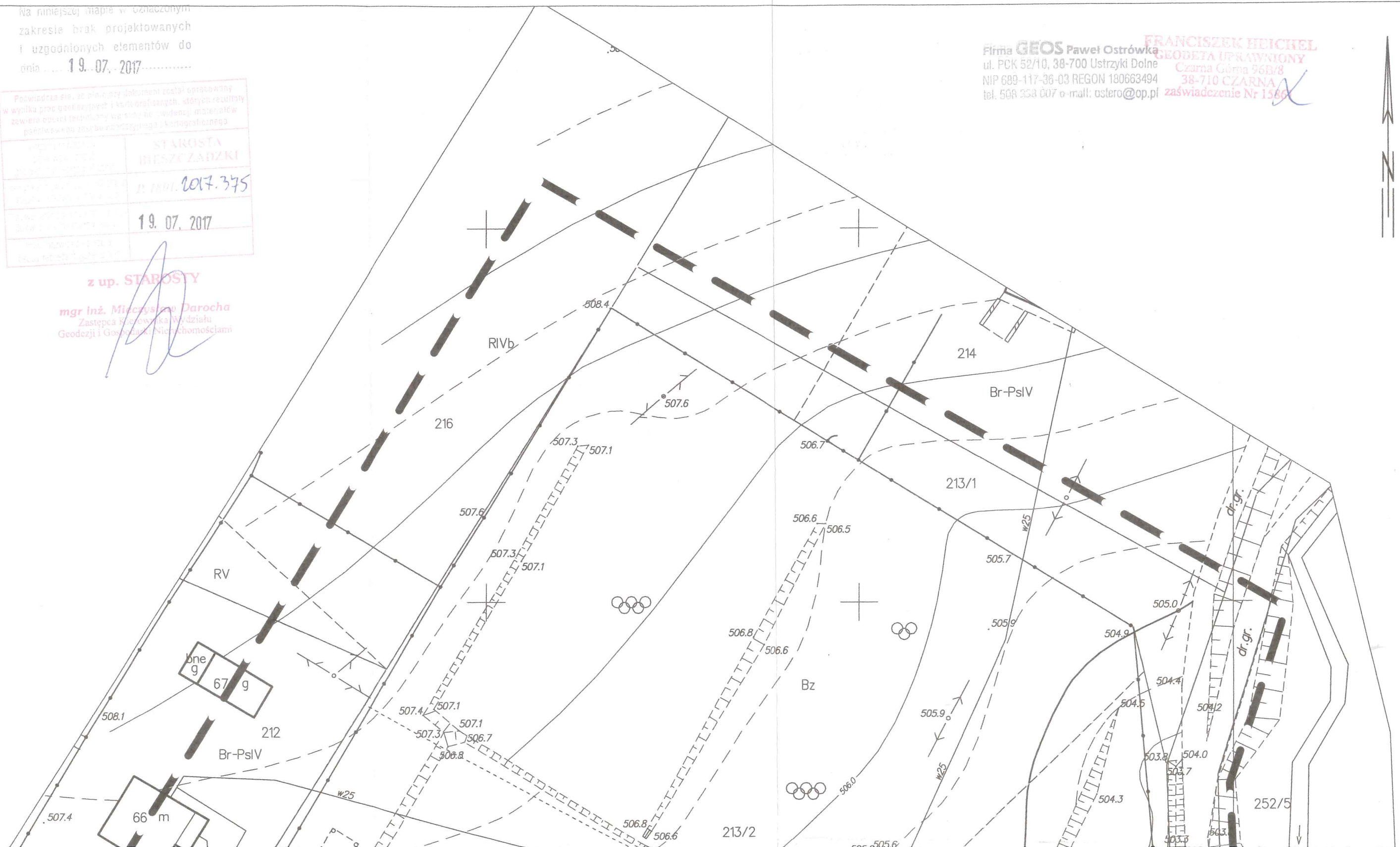





Województwo: podkarpackie  
Powiat: bieszczadzki  
Jednostka ewidencyjna: 180108\_5, Ustrzyki Dolne - obszar wiejski  
Obręb: 0033, Ustjanowa Górna

## MAPA DO CELÓW PROJEKTOWYCH

SKALA 1:500

Układ odniesienia: PL-ETRF89, układ wsp. płaskich: PL-2000 strefa 8 (24°), układ wys.: PL-KRON86-NH  
obr. Ustjanowa Górna 0033: dz. 213/2  
Seksje mapy: 8.111.07.15.3.2  
L.ks. 73/2017

Wzajemności gruntowe mające wpływ na zagospodarowanie gruntów zlokalizowanych w granicach projektowanej inwestycji oznaczono kolorem BRĄZOWYM

Firma **GEOS** Paweł Ostrówka  
ul. PCK 52/10, 38-700 Ustrzyki Dolne  
NIP 689-117-36-03 REGON 180663494  
tel. 508 338 007 e-mail: ostero@op.pl

**FRANCISZEK HEICHEL**  
GEODETA UPRAWNIENY  
Czarna Góra 960/8  
38-710 CZARNA  
zaświadczenie Nr 1560

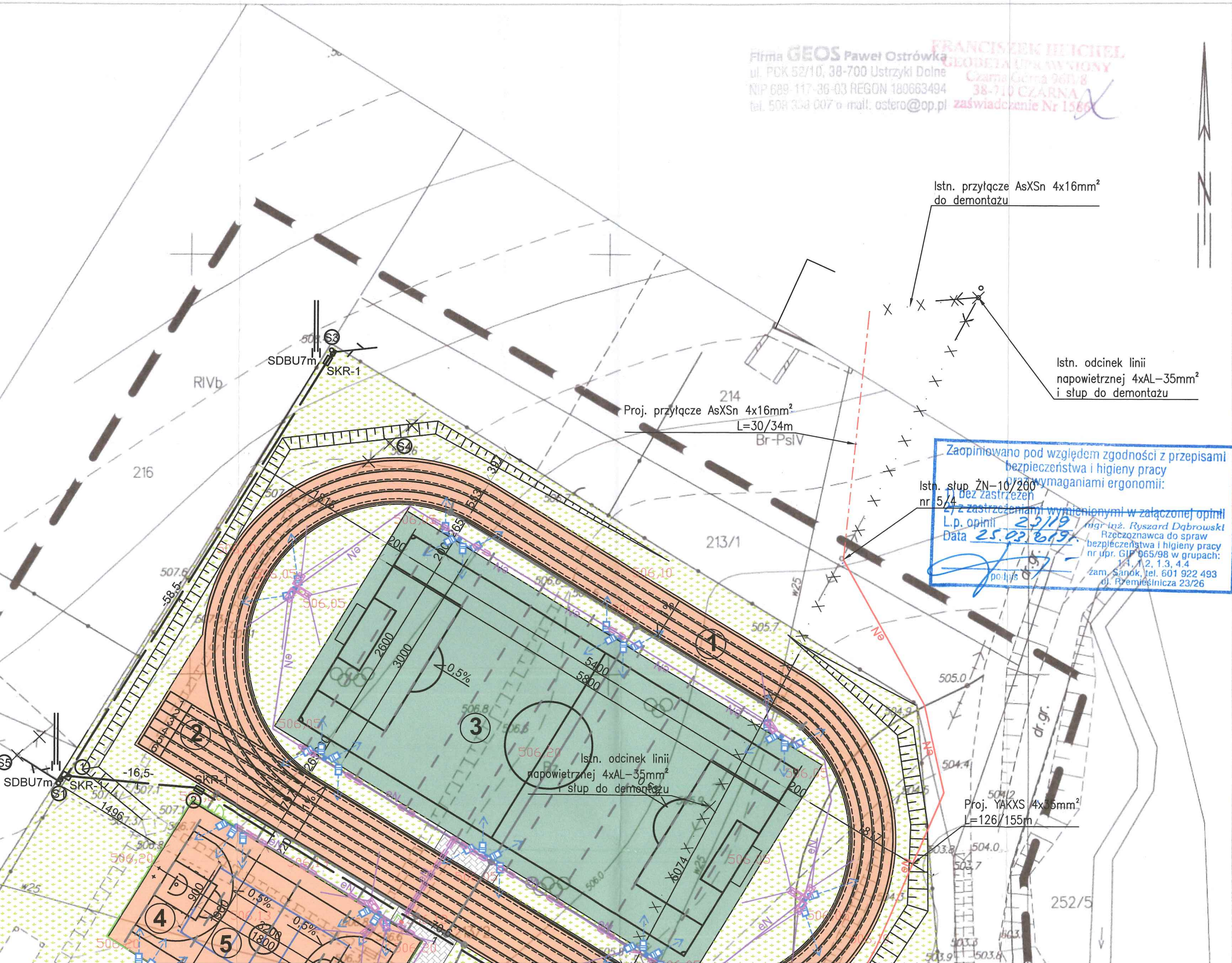

### LEGENDA BOISKA I BIEŻNIA : wg. odrębnego opracowania

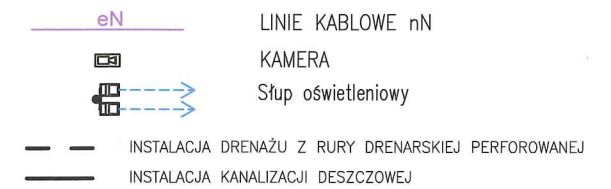
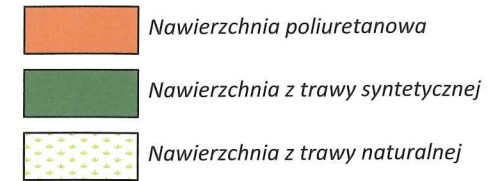

### Elementy wg. odrębnego opracowania

- 1 BIEŻNIA OKRĘŻNA 4-TOROWA 200M
- 2 BIEŻNIA PROSTA 6-TOROWA 60M
- 3 BOISKO DO PIŁKI NOŻNEJ
- 4 BOISKO DO KOSZYKÓWKI
- 5 BOISKO DO SIATKÓWKI

Uzgodniono pod względem wymagań higienicznych i zdrowotnych bez zastrzeżeń (z zastrzeżeniami)

L.p. opinii 25/19  
Data 25.02.2019.

mgr inż. Ryszard Dąbrowski  
Rzecznik do spraw  
sanitarno-higienicznych  
nr upr. 8XN/99 w zakresie bez  
ograniczeń zam. Sanok  
ul. Rzemieślnicza 23/26  
tel. 601 922 493

### LEGENDA INSTALACJE ELEKTRYCZNE:

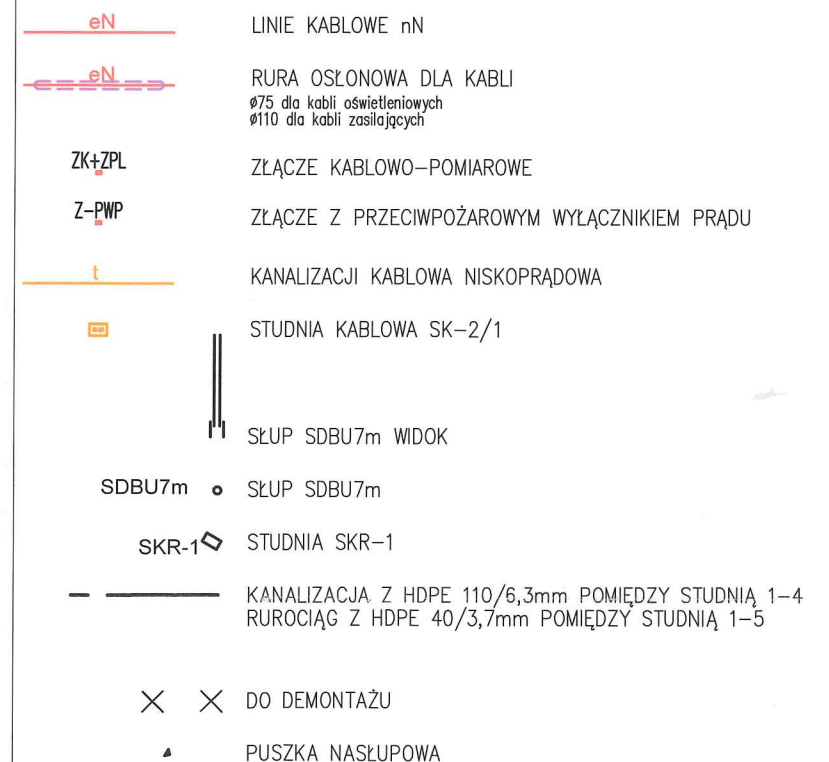



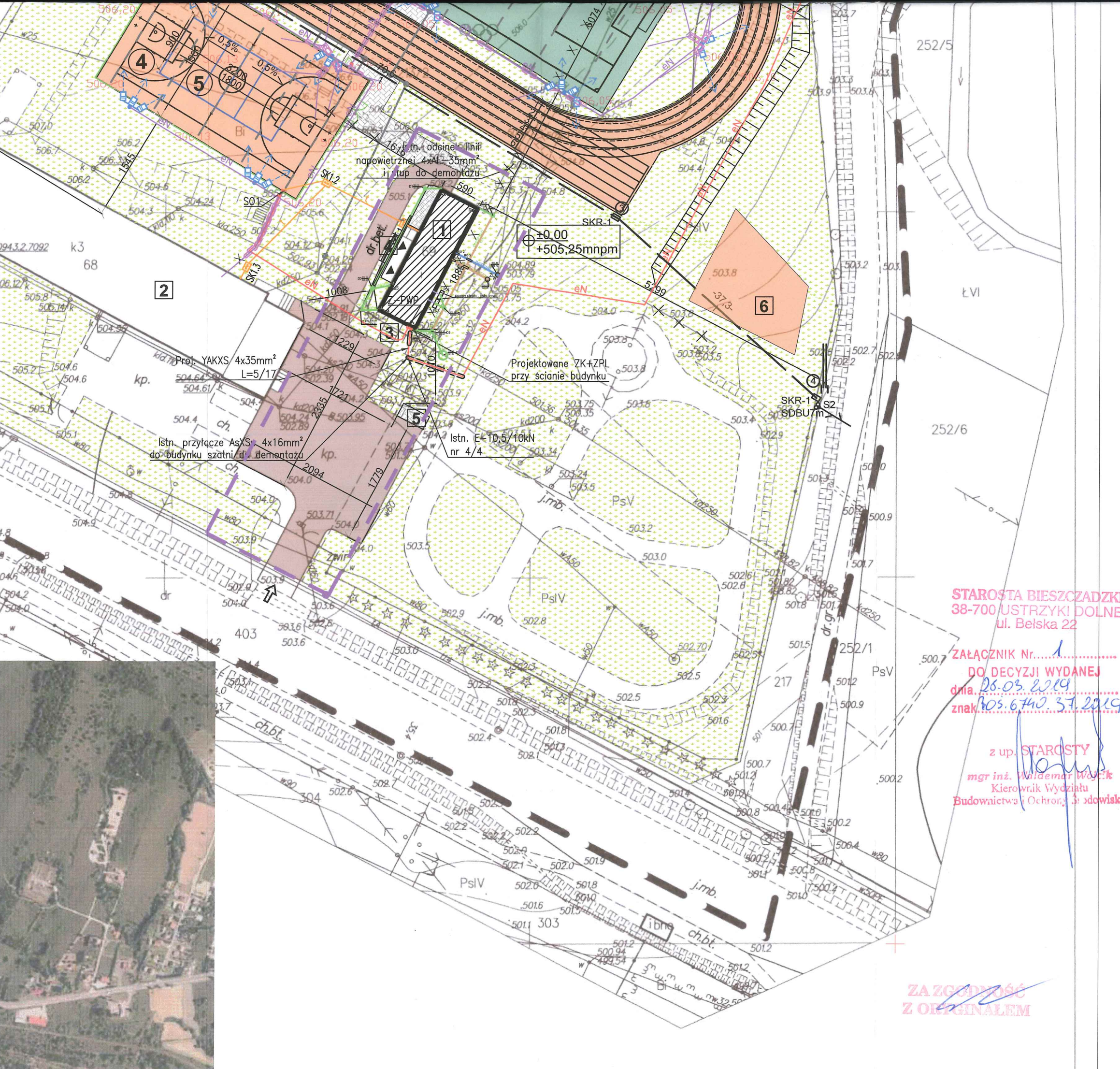

× × DO DEMONTAŻU  
• PUSZKA NASŁUPOWA

### LEGENDA - INSTALACJE SANITARNE

- D200PE Proj. przyłącze wody
- D110PE Proj. przyłącze kanalizacji
- D160PVC-U Proj. kanalizacja deszczowa
- Rs1 - Rs5 Proj. rury spustowe z dachu
- D1 - D6 Proj. studnie kanalizacji deszczowej
- R.O.-1 - R.O.-4 Rury ochronne
- ZL Proj. zasuwa wodociągowa kołnierzowa
- PC1, PC2 Proj. jednostki zewnętrzne pomp ciepła

### LEGENDA - ARCHITEKTURA:

- 1 - ISTNIEJĄCY BUDYNEK PRZEZNACZONY DO PRZEBUDOWY, NADBUDOWY ORAZ ZMIANY SPOSOBU UŻYTKOWANIA
- 2 - ISTNIEJĄCY BUDYNEK SZKOŁY PODSTAWOWEJ
- 3 - ISTNIEJĄCE SCHODY ZEWNĘTRZNE PRZEZNACZONE DO ROZBIÓRKI
- 4 - PROJEKTOWANE SCHODY ZEWNĘTRZNE
- 5 - PROJ. UTWARDZONY PLACYK NA POJEMNIKI NA ODPADKI STAŁE
- 6 - PROJEKTOWANY PLAC ZABAW - PRZENIESIONY
- ▲ - PROJEKTOWANE WEJŚCIE GŁÓWNE DO BUDYNKU
- ↑ - ISTNIEJĄCY WJAZD NA TEREN DZIAŁKI Z DROGI PUBLICZNEJ KRAJOWEJ NR 84
- Ⓜ - ISTNIEJĄCY HYDRANT ZEWNĘTRZNY
- - ISTN. UTWARDZONY PLAC Z MIEJSCAMI PARKINGOWYMI (powierzchnia utwardzona kostką brukową gr. 8,0cm)
- ▨ - PROJEKTOWANE UTWARDZONE DOJŚCIA (powierzchnia utwardzona kostką brukową gr. 6,0cm)
- - TEREN BIOLOGICZNIE CZYNNY
- - ISTNIEJĄCE OGRODZENIE
- - TEREN INWESTYCJI
- - STREFA ODDZIAŁYWANIA OBIEKTU

STAROSTA BIESZCZADZKI  
38-700 USTRZYKI DOLNE  
ul. Belska 22

ZAŁĄCZNIK Nr.....1  
DO DECYZJI WYDANEJ  
dnia 26.03.2019  
znak 205.6740.37.2019

z up. STAROSTY  
mgr inż. Waldemar Wójcik  
Kierownik Wydziału  
Budownictwa i Ochrony Środowiska

	Funkcja	Imię i nazwisko	Nr uprawnień	Podpis
	Projekt. architektura	mgr inż. arch. Elżbieta Kozak	BL-PdOKK40/2005	
	Sprawdz. architektura	mgr inż. arch. Leszek Horzela	15/98	
	Proj. inst. sanitarne	mgr inż. Maciej Konieczny	SLK/2877/PWOS/09	
	Spr. inst. sanitarne	mgr inż. Marcin Wesołowski	341/DOS/11	
	Proj. inst. elektryczne	mgr inż. Paweł Maślanka	SLK/5266/PWOE/14	
	Spr. inst. elektryczne	mgr inż. Marcin Pokorski	SLK/4797/POOE/13	
	Proj. inst. teletechn.	mgr inż. Grzegorz Ziajka	DTT-TU02337/02/14	
	Lokalizacja:	Ustianowa Górna 84, dz. 213/2		
Nazwa projektu/Objektu: PRZEBUDOWA I NADBUDOWA ISTNIEJĄCEGO BUDYNKU MAGAZYNOWEGO ZE ZMIANĄ SPOSOBU UŻYTKOWANIA NA BUDYNEK ZAPLECZA SOCJALNO SZATNIOWEGO DLA FUNKCJI SPORTOWEJ				
Investor:	Nazwa rysunku: PROJEKT ZAGOSPODAROWANIA TERENU			
Gmina Ustrzyki Dolne ul. Kopernika 1 38-700 USTRZYKI DOLNE	Faza projektu:	Projekt budowlany	Nr rysunku:	Nr egz.:
Data: grudzień 2017r.	Skala:	1:500	A-01	
Korzystanie z rozwiązań technicznych zawartych w niniejszym projekcie, w zakresie przekraczającym ustalenia umowy na opracowanie dokumentacji, wymaga pisemnego zezwolenia: PRIMECH Szymon Kila				



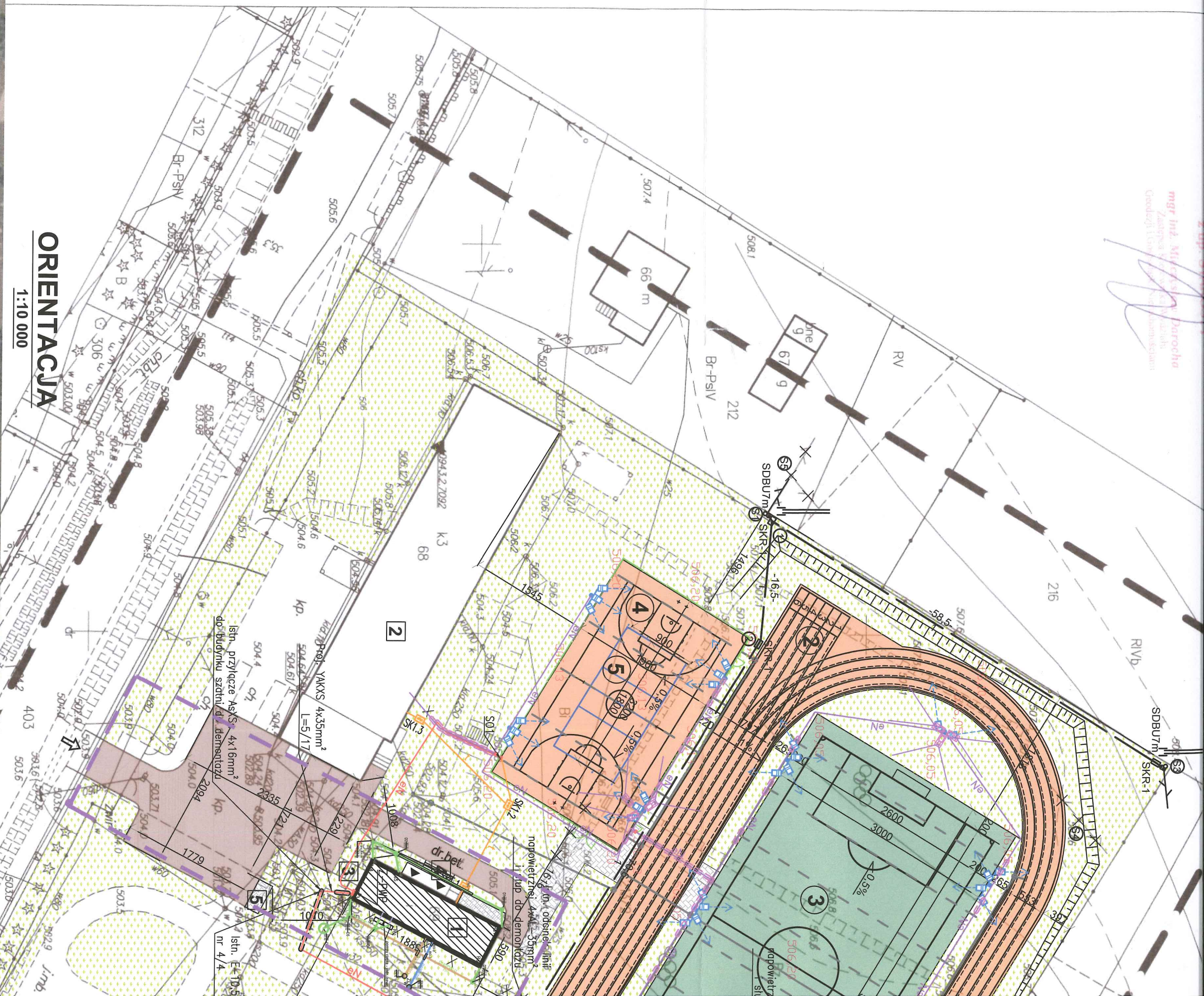

**ORIENTACJA**  
**1:10 000**

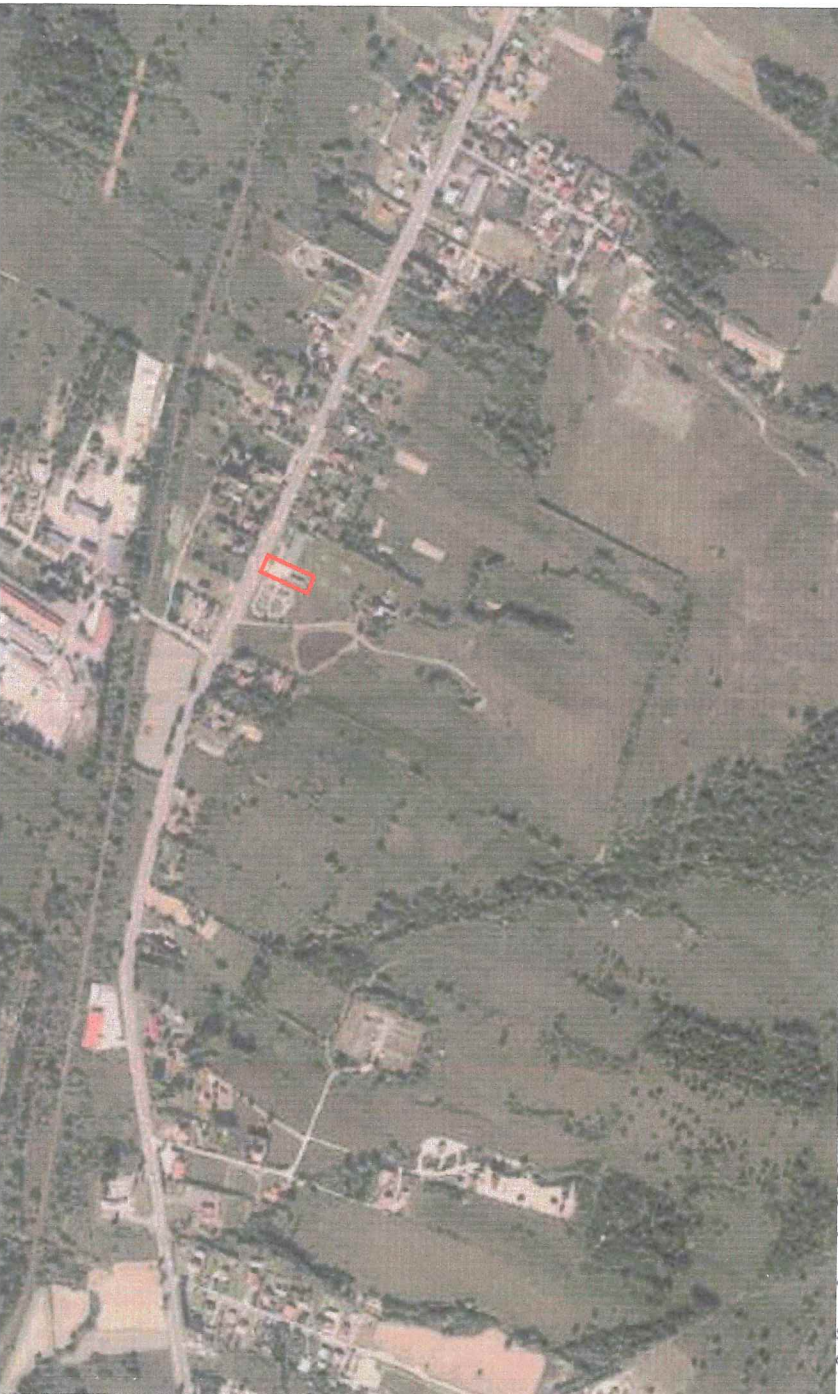



**PRZEBUDOWA I NADBUDOWA ISTNIEJĄCEGO BUDYNKU MAGAZYNOWEGO  
ZE ZMIANĄ SPOSOBU UŻYTKOWANIA NA BUDYNEK ZAPLECZA SOCJALNO  
SZATNIOWEGO DLA FUNKCJI SPORTOWEJ**

**RZUT PARTERU - STAN ISTNIEJĄCY**

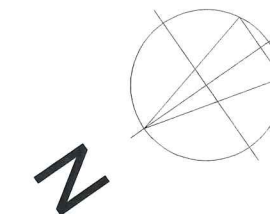
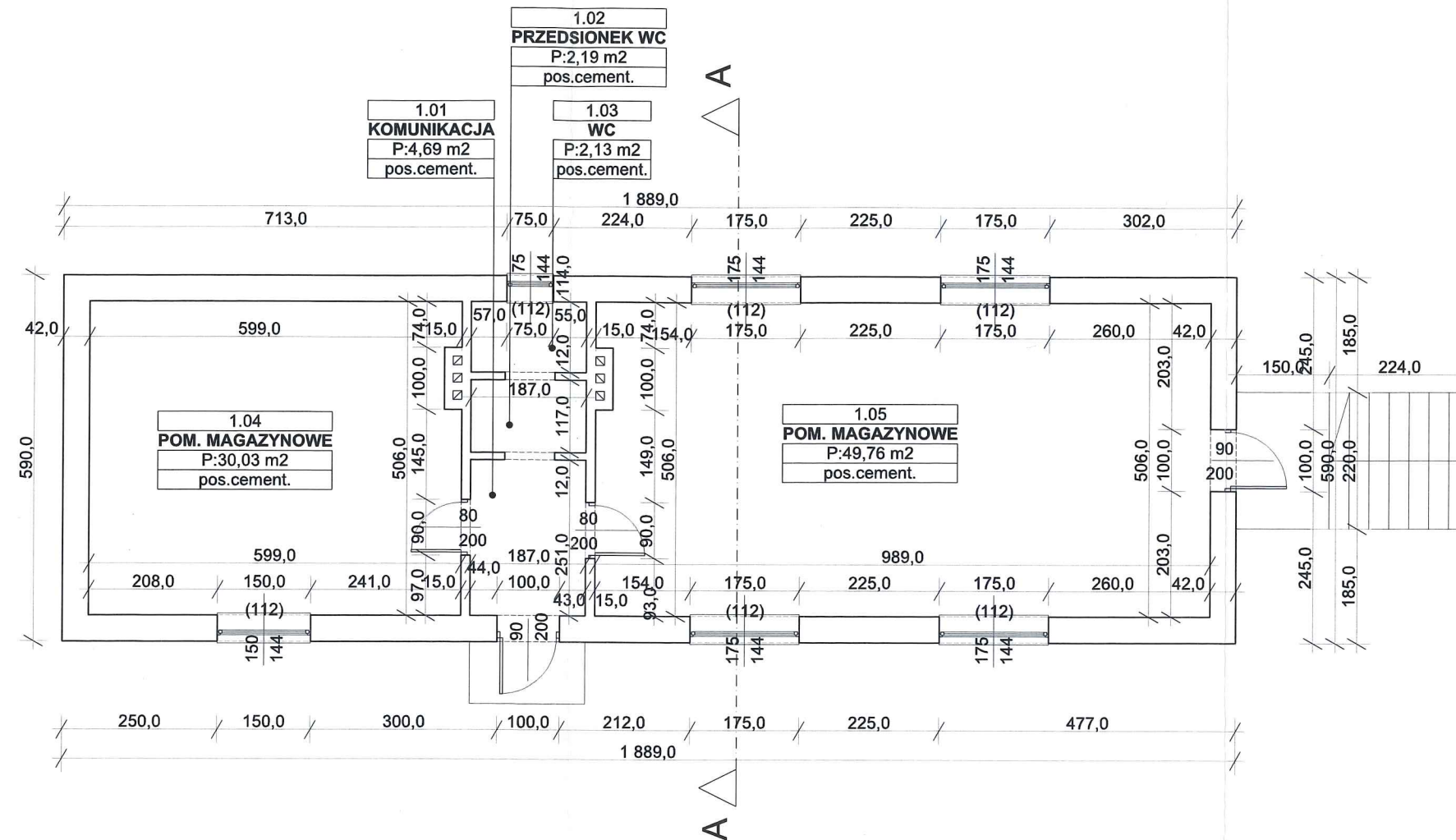

NR. POM.	NAZWA POMIESZCZENIA	POWIERZCHNIA (m²)
1.01	KOMUNIKACJA	4,69
1.02	PRZEDSIÓNEK WC	2,19
1.03	WC	2,13
1.04	POM. MAGAZYNOWE	30,03
1.05	POM. MAGAZYNOWE	49,76
<b>RAZEM</b>		<b>88,80</b>

 <p><b>PRIMTECH</b> Szymon Kita ul. Karola Miarki 16/3, 42-600 Tarnowskie Góry tel: 506-340-000 fax: 32 288-32-79 www.primtech.pl</p>	Funkcja	Imię i nazwisko	Nr uprawnień	Podpis
	Projektowała arch:	mgr inż. arch. Elżbieta Kozak	BL-PdOKK/40/2005	
	Sprawdził arch:	mgr inż. arch. Leszek Horzela	15/98	
	Lokalizacja:	Ustjanowa Górna 84, dz. 213/2		
<b>Nazwa projektu/Obiekt:</b> <b>PRZEBUDOWA I NADBUDOWA ISTNIEJĄCEGO BUDYNKU MAGAZYNOWEGO ZE ZMIANĄ SPOSOBU UŻYTKOWANIA NA BUDYNEK ZAPLECZA SOCJALNO SZATNIOWEGO DLA FUNKCJI SPORTOWEJ</b>				
Investor:	Nazwa rysunku: <b>RZUT PARTERU - STAN ISTNIEJĄCY</b>			
Gmina Ustrzyki Dolne ul. Kopernika 1 38-700 USTRZYKI DOLNE				
Faza projektu:	Projekt budowlany		Nr rysunku:	Nr egz.:
Data:	grudzień 2017r.		A-02	
Skala:	1:100			
Korzystanie z rozwiązań technicznych zawartych w niniejszym projekcie, w zakresie przekraczającym ustalenia umowy na opracowanie dokumentacji, wymaga pisemnego zezwolenia: PRIMTECH Szymon Kita				



PRZEBUDOWA I NADBUDOWA ISTNIEJĄCEGO BUDYNKU MAGAZYNOWEGO  
ZE ZMIANĄ SPOSOBU UŻYTKOWANIA NA BUDYNEK ZAPLECZA SOCJALNO  
SZATNIOWEGO DLA FUNKCJI SPORTOWEJ

RZUT DACHU - STAN ISTNIEJĄCY

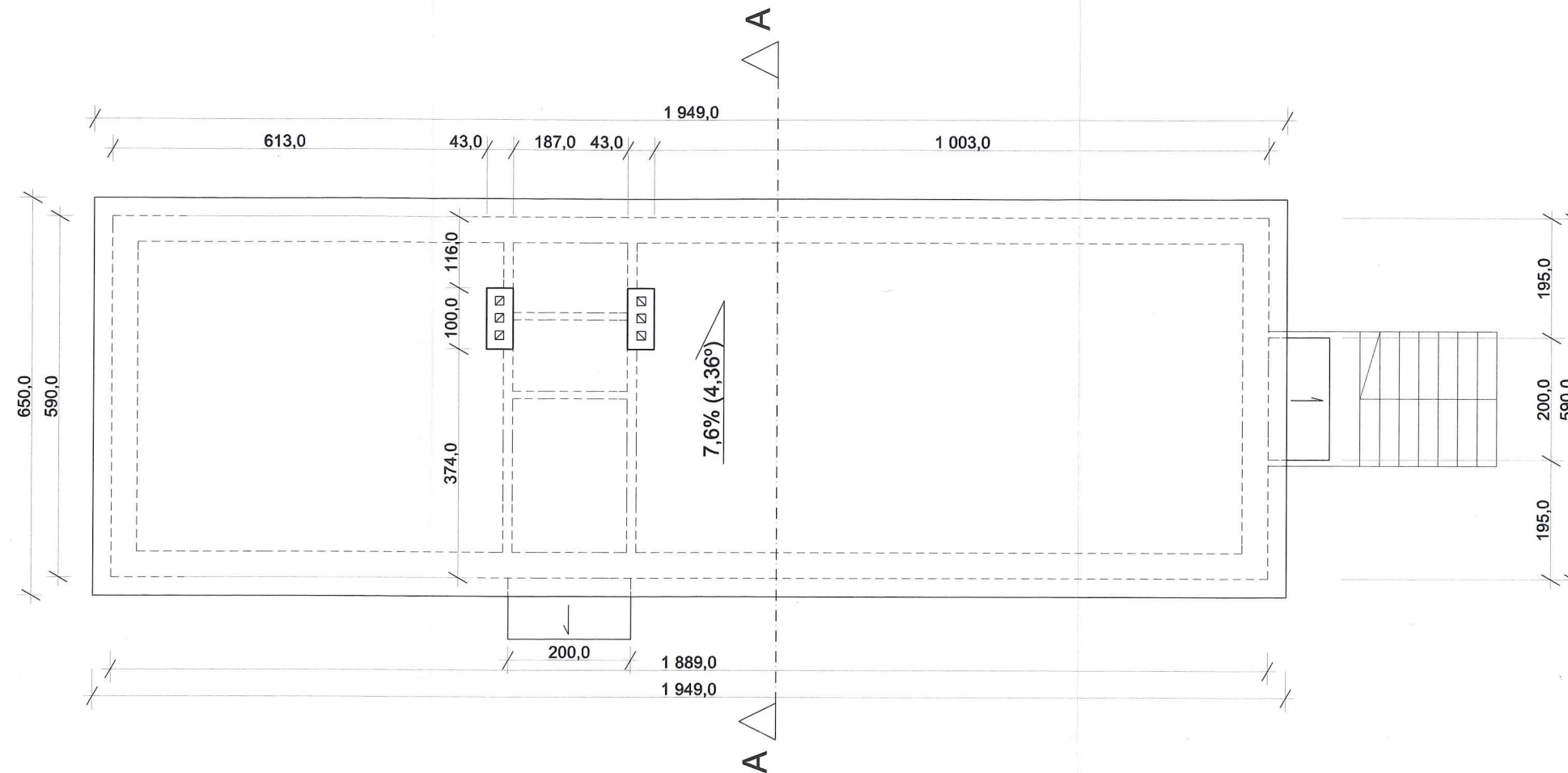

STAROSTA BIESZCZADZKI  
38-700 USTRZYKI DOLNE  
ul. Belska 22

 <p><b>PRIMECH</b> Szymon Kita ul. Karola Miarki 16/3, 42-600 Tarnowskie Góry tel: 506-340-000 fax: 32 288-32-79 www.primech.pl</p>	Funkcja	Imię i nazwisko	Nr uprawnień	Podpis
	Projektowała arch:	mgr inż. arch. Elżbieta Kozak	BL-PdOKK/40/2005	
	Sprawdził arch:	mgr inż. arch. Leszek Horzela	15/98	
	Lokalizacja:	Ustjanowa Górna 84, dz. 213/2		
	Nazwa projektu/Obiekt:			
	PRZEBUDOWA I NADBUDOWA ISTNIEJĄCEGO BUDYNKU MAGAZYNOWEGO ZE ZMIANĄ SPOSOBU UŻYTKOWANIA NA BUDYNEK ZAPLECZA SOCJALNO SZATNIOWEGO DLA FUNKCJI SPORTOWEJ			
Inwestor:		Nazwa rysunku:		
Gmina Ustrzyki Dolne ul. Kopernika 1 38-700 USTRZYKI DOLNE		RZUT DACHU - STAN ISTNIEJĄCY		
Data:	grudzień 2017r.	Faza projektu:	Nr rysunku:	Nr egz.:
		Projekt budowlany	A-03	
		Skala:	1:100	
Korzystanie z rozwiązań technicznych zawartych w niniejszym projekcie, w zakresie przekraczającym ustalenia umowy na opracowanie dokumentacji, wymaga pisemnego zezwolenia: PRIMECH Szymon Kita				



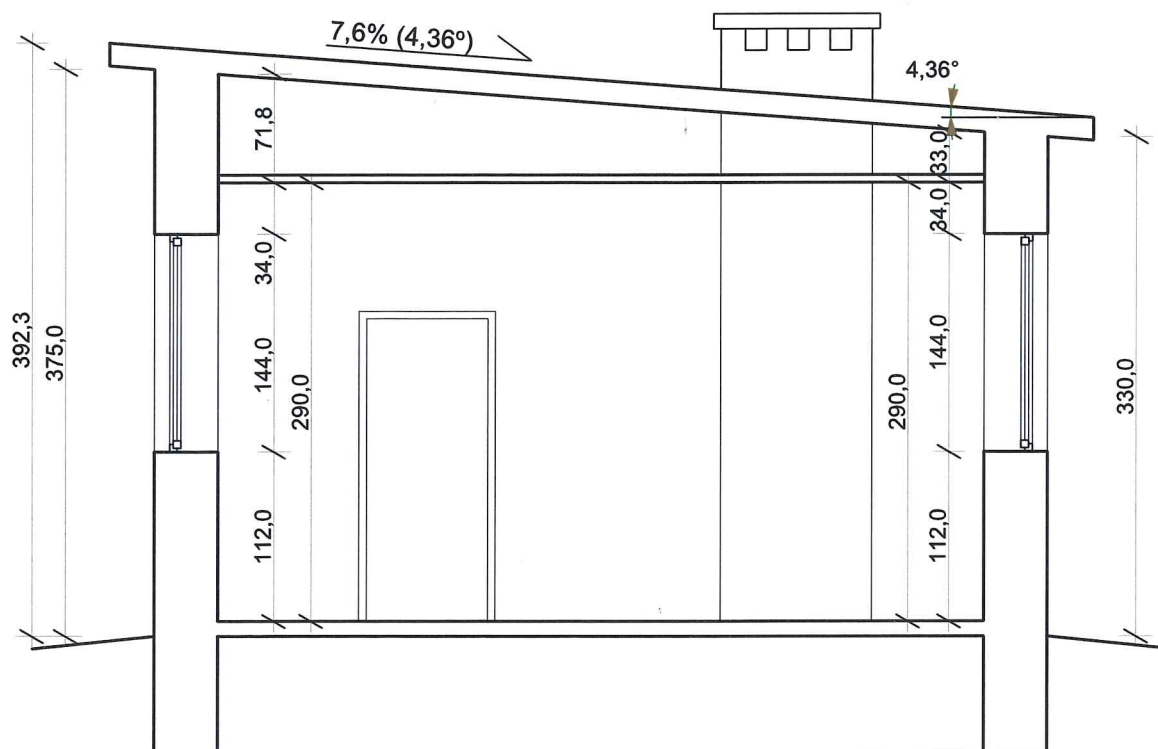

SZATNIOWEGO DLA FUNKCJI SPORTOWEJ

## 122



**STAROSTA BIESZCZADZKI**  
**38-700 USTRZYKI DOLNE**  
**ul. Belska 22**

 <p><b>PRYTECH</b> Szymon Kita ul. Karola Miarki 16/3, 42-600 Tarnowskie Góry tel: 506-340-000 fax: 32 288-32-79 www.prytech.pl</p>	Funkcja		Imię i nazwisko		Nr uprawnień		Podpis	
	Projektowała arch:		mgr inż. arch. Elżbieta Kozak		BŁ-PdOKK/40/2005			
	Sprawdził arch:		mgr inż. arch. Leszek Horzela		15/98			
	Lokalizacja:		Ustjanowa Góra 84, dz. 213/2					
		Nazwa projektu/Obiekt: <b>PRZEBUDOWA I NADBUDOWA ISTNIEJĄCEGO BUDYNKU MAGAZYNOWEGO ZE ZMIANĄ SPOSOBU UŻYTKOWANIA NA BUDYNEK ZAPLECZA SOCJALNO SZKOLNEGO DLA FUNKCJI SPORTOWEJ</b>						
Inwestor:		Nazwa rysunku: <b>PRZEKRÓJ A-A - STAN ISTNIEJĄCY</b>						
Gmina Ustrzyski Dolne ul. Kopernika 1 38-700 USTRZYSKI DOLNE		Faza projektu:		Projekt budowlany		Nr rysunku:		Nr egz.:
Data: grudzień 2017r.		Skala:		1:50		A-04		
Korzystanie z rozwiązań technicznych zawartych w niniejszym projekcie, w zakresie przekraczającym ustalenia umowy na opracowanie dokumentacji, wymaga pisemnego zezwolenia: PRYTECH Szymon Kita								



PRZEBUDOWA I NADBUDOWA ISTNIEJĄCEGO BUDYNKU MAGAZYNOWEGO  
ZE ZMIANĄ SPOSOBU UŻYTKOWANIA NA BUDYNEK ZAPLECZA SOCJALNO  
SZATNIOWEGO DLA FUNKCJI SPORTOWEJ

WIDOKI ELEWACJI - STAN ISTNIEJĄCY

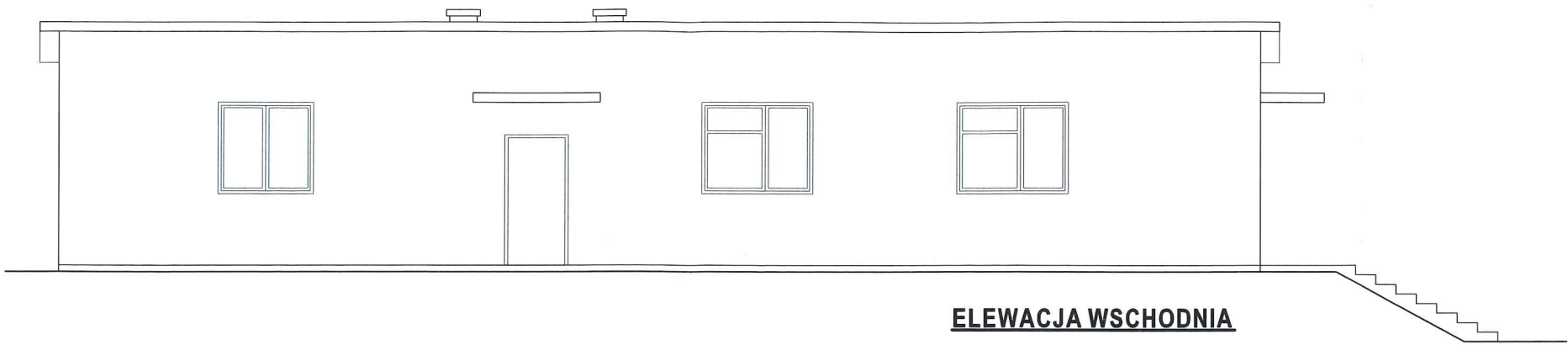

ELEWACJA WSCHODNIA

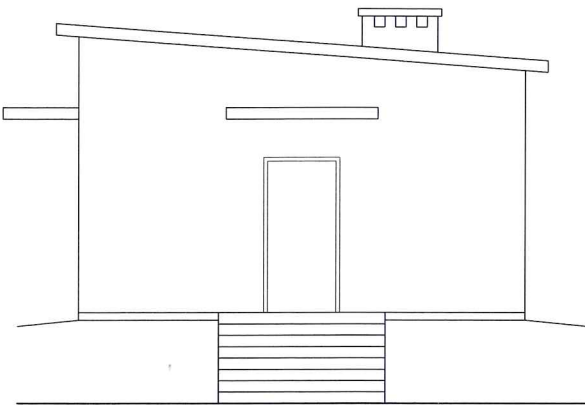

ELEWACJA POŁUDNIOWA

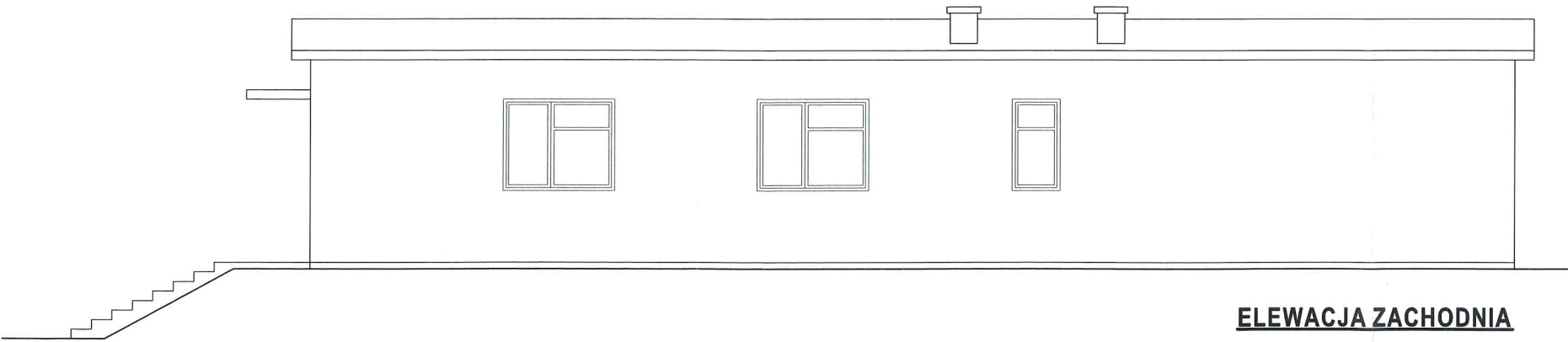

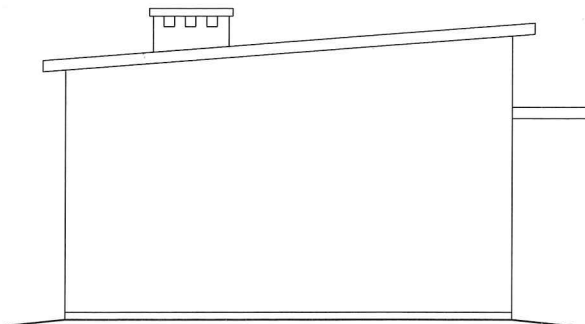

ELEWACJA ZACHODNIA



ELEWACJA PÓŁNOCNA

STAROSTA BIESZCZADZKI  
38-700 USTRZYKI DOLNE  
ul. Belska 22

 <p>PRIMTECH Szymon Kita ul. Karola Miarki 16/3, 42-600 Tarnowskie Góry tel: 506-340-000 fax: 32 288-32-79 www.primtech.pl</p>	Funkcja		Imię i nazwisko	Nr uprawnień	Podpis
	Projektowała arch:		mgr inż. arch. Elżbieta Kozak	BŁ-PdOKK/40/2005	
	Sprawdził arch:		mgr inż. arch. Leszek Horzela	15/98	
	Lokalizacja:		Ustjanowa Górna 84, dz. 213/2		
	Nazwa projektu/Obiekt: <b>PRZEBUDOWA I NADBUDOWA ISTNIEJĄCEGO BUDYNKU MAGAZYNOWEGO ZE ZMIANĄ SPOSOBU UŻYTKOWANIA NA BUDYNEK ZAPLECZA SOCJALNO SZATNIOWEGO DLA FUNKCJI SPORTOWEJ</b>				
Inwestor:	Nazwa rysunku: <b>WIDOKI ELEWACJI - STAN ISTNIEJĄCY</b>				
Gmina Ustrzyki Dolne ul. Kopernika 1 38-700 USTRZYKI DOLNE	Faza projektu: Projekt budowlany		Nr rysunku:	Nr egz.:	
Data: grudzień 2017r.	Skala: 1:100		A-05		
Korzystanie z rozwiązań technicznych zawartych w niniejszym projekcie, w zakresie przekraczającym ustalenia umowy na opracowanie dokumentacji, wymaga pisemnego zezwolenia: PRIMTECH Szymon Kita					







**STAROSTA BIESZCZADZKI**  
**38-700 USTRZYKI DOLNE**  
**ul. Belska 22**



**PRIMTECH**  
**Szymon Kita**  
 ul. Karola Miarki 16/3,  
 42-600 Tamowskie Góry  
 tel: 506-340-000  
 fax: 32 288-32-79  
 www.primtech.pl

**Inwestor:**  
**Gmina Ustrzyki Dolne**  
**ul. Kopernika 1**  
**38-700 USTRZYKI DOLNE**

**Data:** grudzień 2017r.

Funkcja	Imię i nazwisko	Nr uprawnień	Podpis
Projektowała arch:	mgr inż. arch. Elżbieta Kozak	BŁ-PdOKK/40/2005	
Sprawdził arch:	mgr inż. arch. Leszek Horzela	15/98	
Lokalizacja:	Ustianowa Górna 84, dz. 213/2		
Nazwa projektu/Obiekt:			
PRZEBUDOWA I NADBUDOWA ISTNIEJĄCEGO BUDYNKU MAGAZYNOWEGO ZE ZMIANĄ SPOSOBU UŻYTKOWANIA NA BUDYNEK ZAPLECZA SOCJALNO SZATNIOWEGO DLA FUNKCJI SPORTOWEJ			

<b>Nazwa rysunku:</b> <b>ZDJĘCIA STANU ISTNIEJĄCEGO</b>			
Faza projektu:	Projekt budowlany	Nr rysunku:	<b>A-06</b>
Skala:	---	Nr egz.:	

Korzystanie z rozwiązań technicznych zawartych w niniejszym projekcie, w zakresie przekraczającym ustalenia umowy na opracowanie dokumentacji, wymaga pisemnego zezwolenia: PRIMTECH Szymon Kita



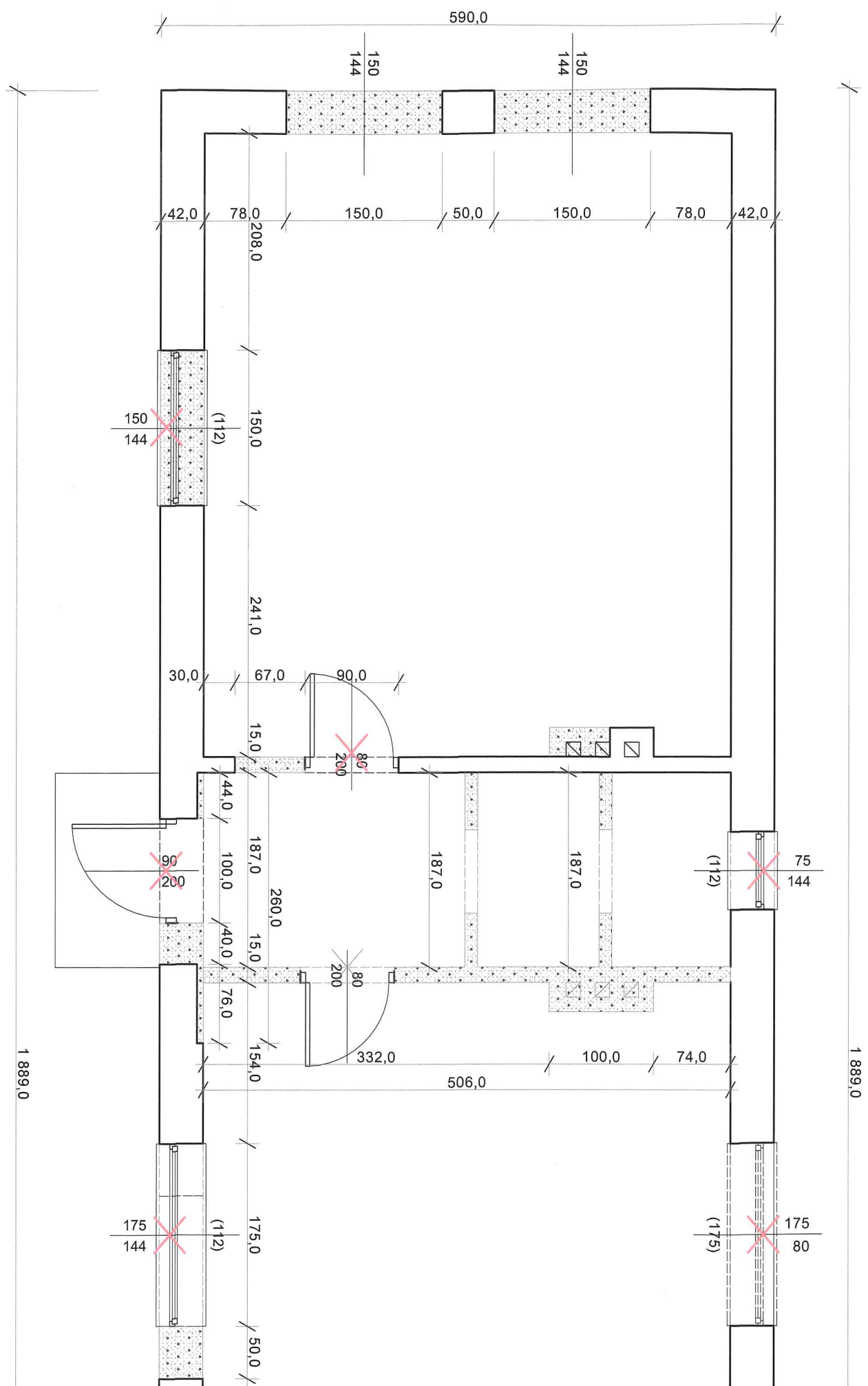



## PARTERU - PLANSZA WYBURZEŃ

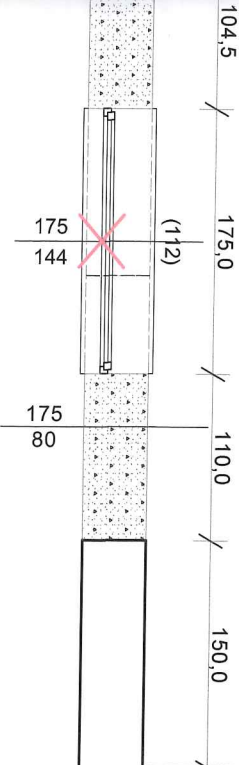

## LEGENDA



## -ELEMENTY DO DEMONTAŻU

☐ ☐ ☐ ☐ ☐

- WYBURZENIA

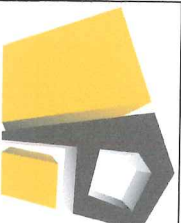

**STAROSTA BIESZCZADZKI**  
**38-700 USTRZYKI DOLNE**  
**ul. Belska 22**

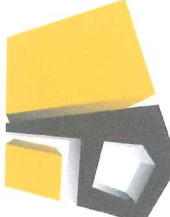
 <p><b>PRIMI TECH</b> Szymon Klara ul. Karola Miarki 16/3, 42-600 Tarnowskie Góry tel. 506-340-000 fax. 32 288-32-79 www.primitech.pl</p>					Inwestor:
<p>Gmina Ustrzyki Dolne ul. Kopernika 1 38-700 USTRZYKI DOLNE</p>					
<p>38-700 USTRZYKI DOLNE grudzień 2017r.</p>					
<p>Skala: 1:50</p>					
<p>Faza projektu: Projekt budowlany</p>					
<p><b>RZUT PARTERU - WMBURZENIA</b></p>					
<p>Nazwa rysunku:</p>					
<p>Nazwa projektu: Obiekt PRZEBUDOWA I NADBUDOWA ISTNIEJĄCEGO BUDYNKU MAGAZYNOWEGO ZE ZMIANĄ SPOSOBU UŻYTKOWANIA NA BUDINEK ZAPLECZA SOCJALNO-SZKOLNOGO DLA FUNKCJI SPORTOWEJ, PRZYSZKOLE PODSTAWOWE W USTANOWIEJ GÓRNICZEJ</p>					
<p>Localizacja: Ustrzykowska Góra 84, dz. 23/32</p>					
<p>Projektowana arch.: mgr inż. arch. Elżbieta Kozak</p>					
<p>Sprawdził arch.: mgr inż. arch. Leszek Horzela</p>					
<p>15/09</p>					
<p>BL-PDOKR/40/2005</p>					
<p>15/09</p>					
<p>A-07</p>					
<p>Nr egz.:</p>					



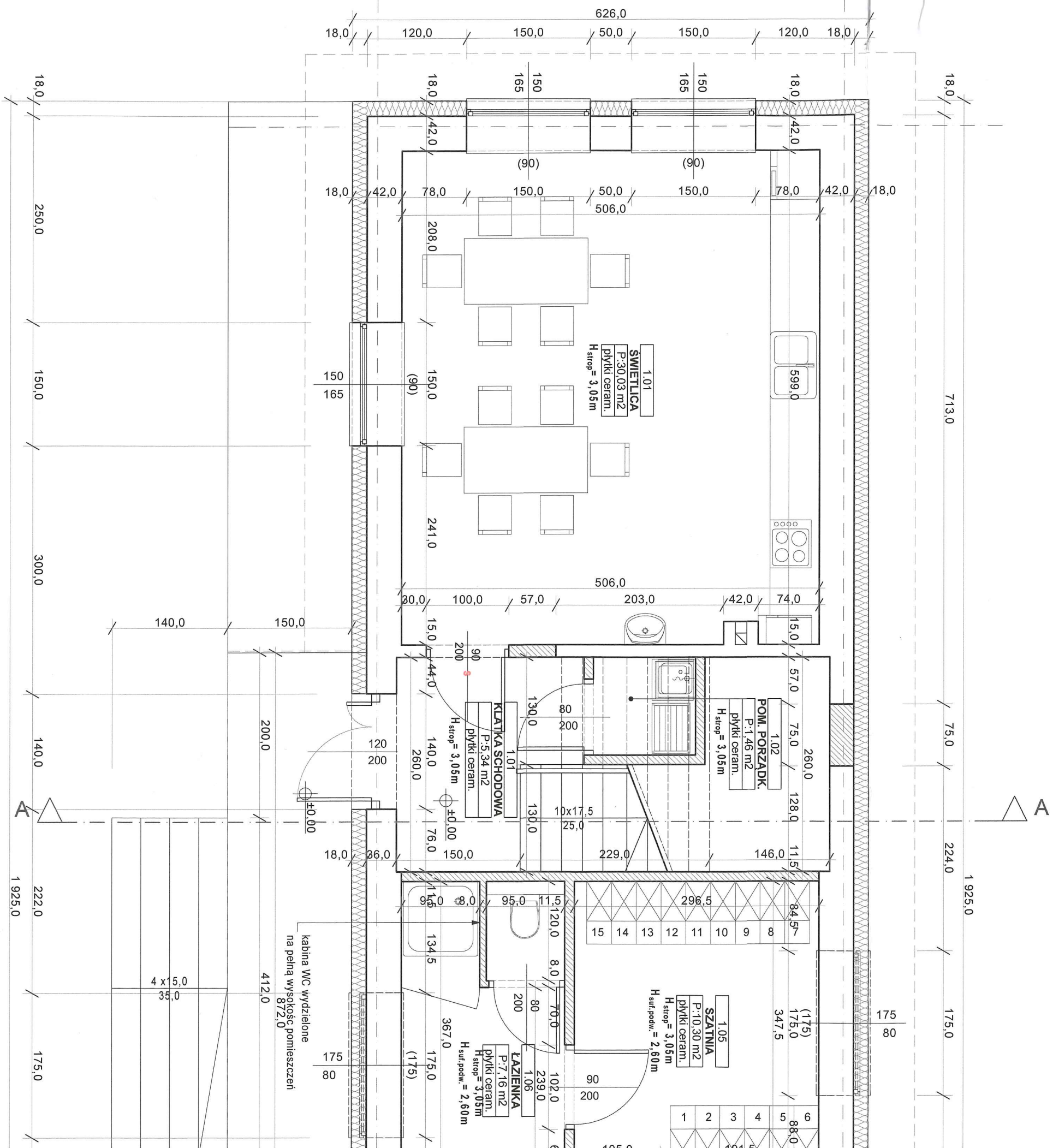



PRZEBUDOWA I NADBUDOWA ISTNIEJĄCEGO BUDYNKU MAGAZYNOWEGO  
ZE ZMIANĄ SPOSOBU UŻYTKOWANIA NA BUDYNEK ZAPLECZA SOCJALNO  
SZATNIOWEGO DLA FUNKCJI SPORTOWEJ

RZUT PARTERU - STAN PROJEKTOWANY

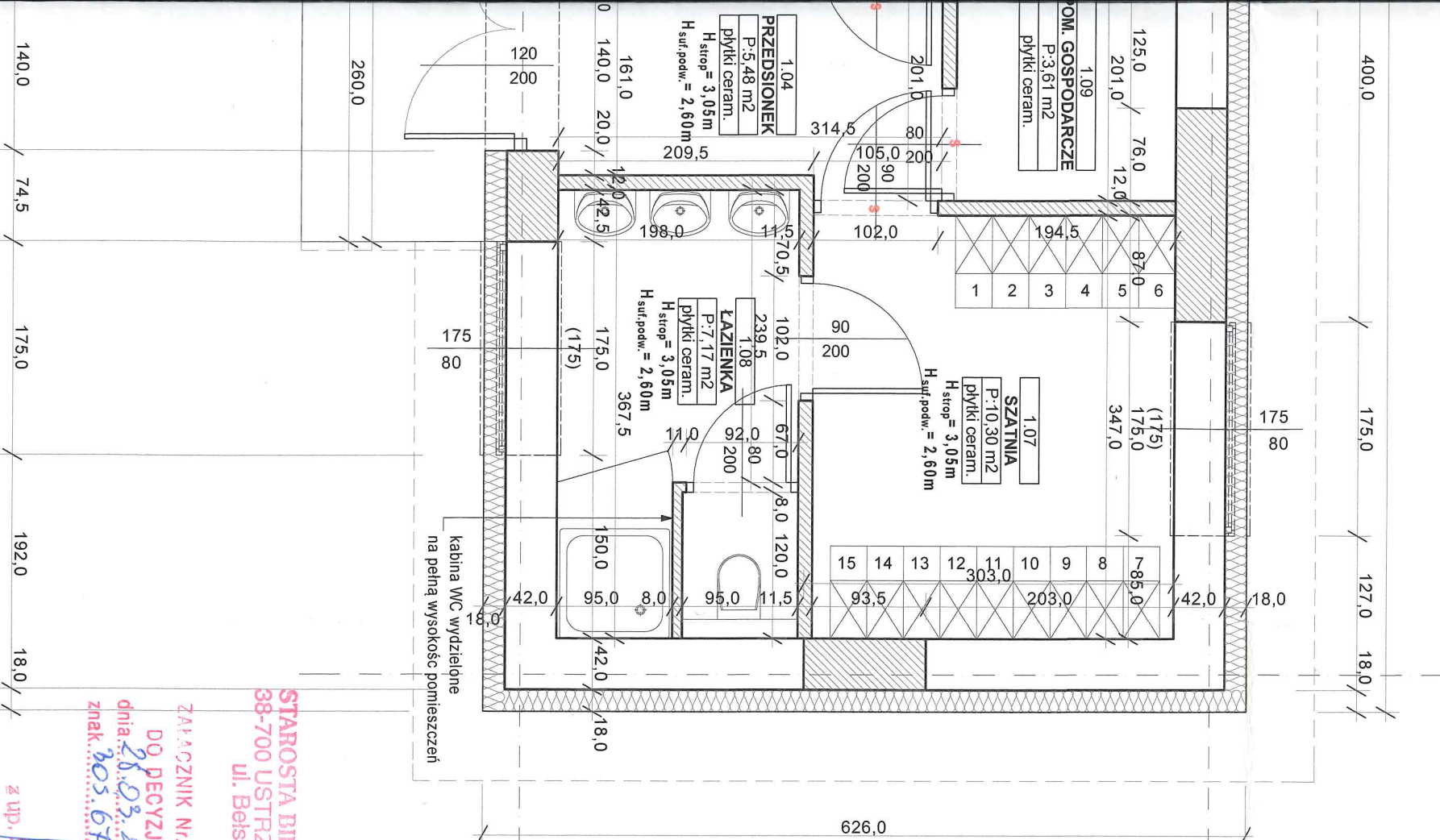

NR. POM.	NAZWA POMIESZCZENIA	POWIERZCHNIA (m <sup>2</sup> )
1.01	KLATKA SCHODOWA	5,34
1.02	POMIESZCZENIE PORZĄDKOWE	1,46
1.03	ŚWIETLICA	30,03
1.04	PRZEDŚCIONEK	5,48
1.05	SZATNIA	10,30
1.06	ŁAZIENKA	7,16
1.07	SZATNIA	10,30
1.08	ŁAZIENKA	7,17
1.09	POM. GOSPODARCZE	3,61
RAZEM		80,85

LEGENDA

- CZĘŚĆ BUDYNKU POZA ZAKRESEM OPRACOWANIA
- ŚCINY ISTNIEJĄCE
- ŚCIANY PROJEKTOWANE
- PROJEKTOWANA IZOLACJA TERMICZNA
- DRZWI Z SAMOZAMYKACZEM

STAROSTA BIESZCZADZKI  
38-700 USTRZYKI DOLNE  
ul. Bełska 22

ZAWIĄZANIE NR. 2  
DO DECYZJI WYDANEJ  
dnia 28.03.2019  
znak 305.64.0.37.218  
z up. STAROSTY  
mgr inż. Waldemar Wójcik  
Kierownik Wydziału  
Budowlanego i Ochrony Środowiska

Uzgodniono pod względem wymagań higienicznych  
i zdrowotnych bez zastrzeżeń (z zastrzeżeniami)  
mgr inż. Ryszard Dąbrowski  
Pracownia do spraw  
sanitarno-higienicznych  
ul. Rybnieńska 23/25  
601 922 493

Zaopiniowano pod względem zgodności z przepisami  
bezpieczeństwa i higieny pracy  
oraz wymaganiami ergonomii:  
1) bez zastrzeżeń  
2) z zastrzeżeniami wymienionymi w załączniku opinii  
L.p. opinii 25/19  
Data 25.03.2019  
mgr inż. Ryszard Dąbrowski  
Pracownia do spraw  
sanitarno-higienicznych  
ul. Rybnieńska 23/25  
601 922 493

INWESTOR:		FUNKCJA		IMIĘ I NAZWISKO		N. WYKONANIA		PODZ.	
Gmina Ustrzyki Dolne ul. Kopernika 1 38-700 USTRZYKI DOLNE		Projekt budowlany		mgr inż. arch. Elżbieta Kozak		Bł-PJOKK40/2005		15/98	
Data: grudzień 2017r.		Skala: 1:50		Nr rysunku: A-08		Nr egz.: 1/1			



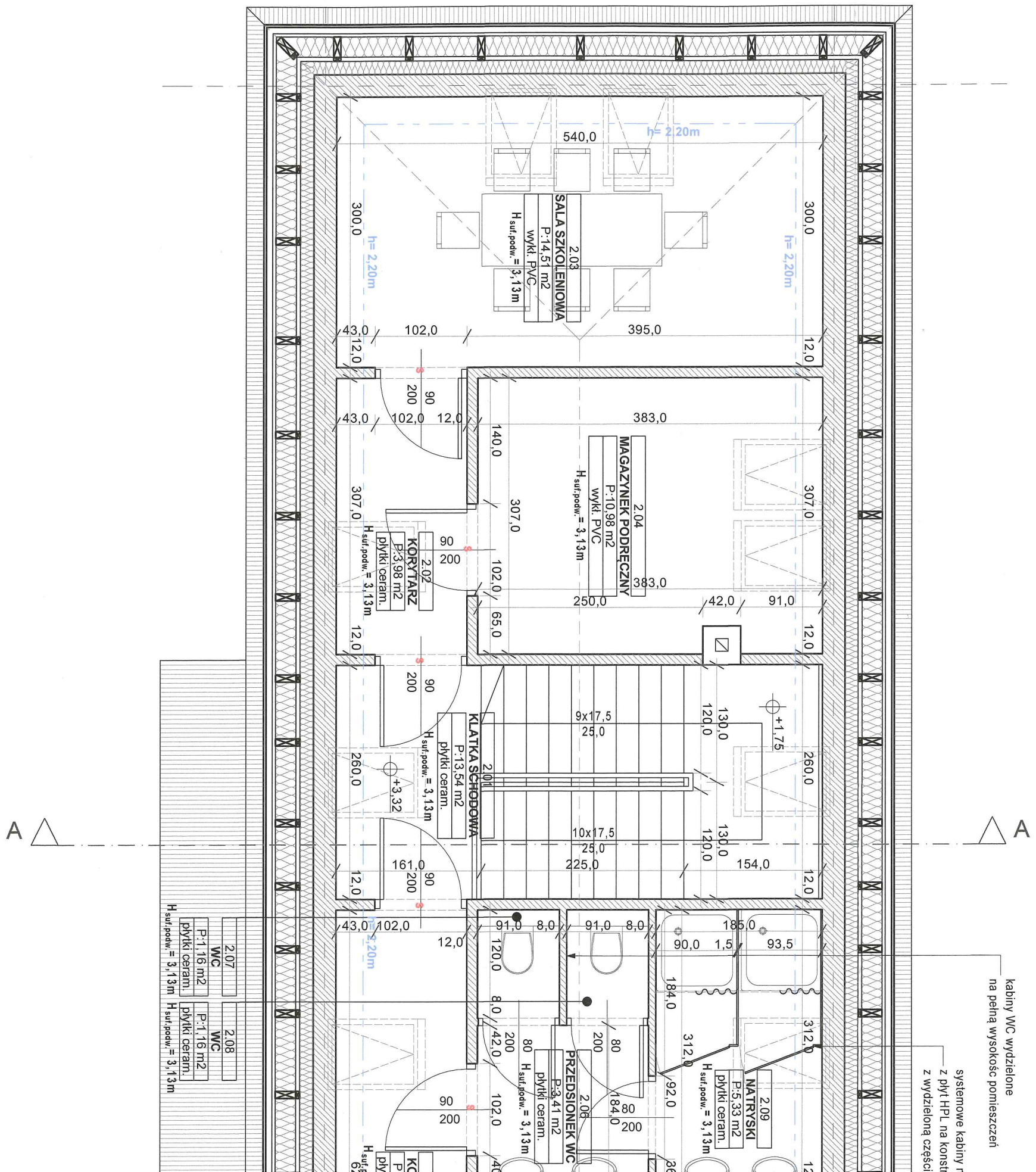



PRZEBUDOWA I NADBUDOWA ISTNIĄCEGO BUDYNKU MAGAZYNOWEGO  
ZE ZMIANĄ SPOSOBU UŻYTKOWANIA NA BUDYNEK ZAPLECZA SOCJALNO  
SZATNIOWEGO DLA FUNKCJI SPORTOWEJ

RZUT PODDASZA - STAN PROJEKTOWANY

NR. POM.	NAZWA POMIESZCZENIA	POWIERZCHNIA (m <sup>2</sup> )
2.01	KLATKA SCHODOWA	13,54
2.02	KORYTARZ	3,98
2.03	SALA SZKOLENIOWA	14,51
2.04	MAGAZYN EK PODRĘCZNY	10,98
2.05	KORYTARZ	8,10
2.06	PRZEDSIÓNEK WC	3,41
2.07	WC	1,16
2.08	WC	1,16
2.09	NATRYSKI	5,33
2.10	POKÓJ SĘDZIEGO	11,03
2.11	POKÓJ TRENERA	14,51
RAZEM POWIERZCHNIA UŻYTKOWA:		87,71

NR. POM.	NAZWA POMIESZCZENIA	POWIERZCHNIA (m <sup>2</sup> )
2.01	KLATKA SCHODOWA	13,94
2.02	KORYTARZ	4,45
2.03	SALA SZKOLENIOWA	16,20
2.04	MAGAZYN EK PODRĘCZNY	11,45
2.05	KORYTARZ	9,05
2.06	PRZEDSIÓNEK WC	3,41
2.07	WC	1,16
2.08	WC	1,16
2.09	NATRYSKI	5,77
2.10	POKÓJ SĘDZIEGO	11,49
2.11	POKÓJ TRENERA	16,20
RAZEM POWIERZCHNIA NETTO:		94,28

LEGENDA

- CZĘŚĆ BUDYNKU POZA ZAKRESEM OPRACOWANIA
- ŚCIANY ISTNIEJĄCE
- ŚCIANY PROJEKTOWANE
- PROJEKTOWANA IZOLACJA TERMICZNA
- DRZWI Z SAMOZAMYKACZEM

STAROSTA BIESZCZADZKI  
38-700 USTRZYKI DOLNE  
ul. Bejska 22

- UWAGI:
- WSZYSTKIE WYMIARY SPRAWDZIĆ NA BUDOWIE!!!
  - ROZWIĄZANIA ZAMIENNE DO WSKAZANYCH W PROJEKCIE UZGODNIĆ Z PROJEKTANTEM I INWESTOREM !!!
  - WSZELKIE ZAISTNIAŁE NIEZGODNOŚCI NALEŻY WYJAŚNIĆ I UZGODNIĆ Z GŁÓWNYM PROJEKTANTEM.
  - WĄTPLIWOŚCI WYKONAWCZE ROZSTRZYGAĆ NA BIEŻĄCO W POROZUMIENIU Z INWESTOREM I PROJEKTANTEM.

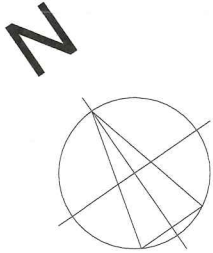
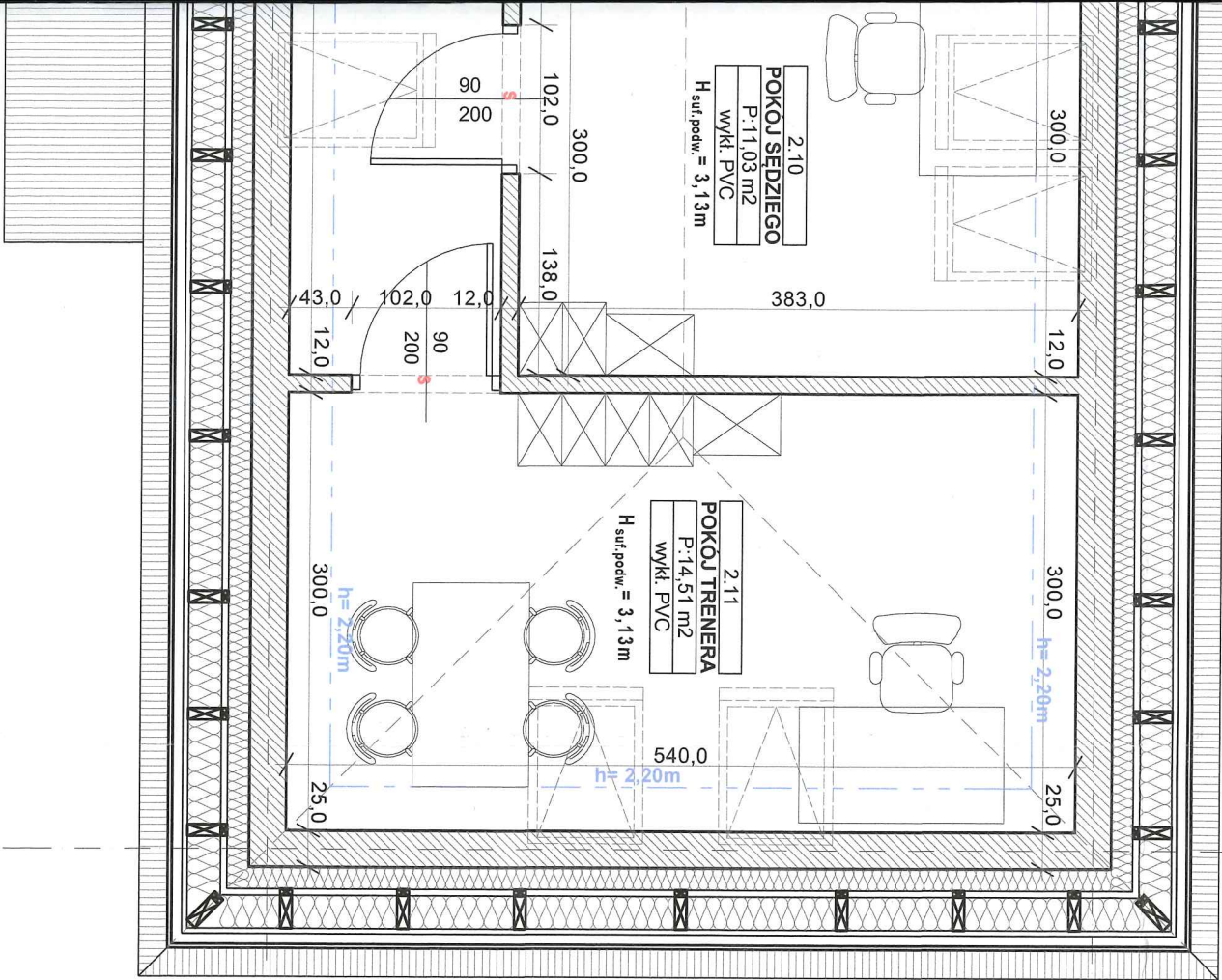

INWESTOR: Gmina Ustrzyki Dolne ul. Kopernika 1 38-700 USTRZYKI DOLNE			
Data: grudzień 2017r.			
Korzystanie z rozwiązań technicznych zawartych w niniejszym projekcie, w zakresie przekraczającym ustalenia umowy na opracowanie dokumentacji, wymaga pisemnego zezwolenia PRIMTECH Szymon Kła			
Nazwa projektu: RZUT PODDASZA - STAN PROJEKTOWANY			
Faza projektu: Projekt budowlany			
Skala: 1:50			
Nr projektu: A-09			
Nr egz.: 19			
Lokalizacja: Ustjanowa Góra 84, dz. 2/13/2			
Nazwa projektu: PRZEBUDOWA I NADBUDOWA ISTNIĄCEGO BUDYNKU MAGAZYNOWEGO ZE ZMIANĄ SPOSOBU UŻYTKOWANIA NA BUDYNEK ZAPLECZA SOCJALNO SZATNIOWEGO DLA FUNKCJI SPORTOWEJ			
Projektował arch.: mgr inż. arch. Elżbieta Kozak			
Sprawdził arch.: mgr inż. arch. Leszek Horzela			
Podpis: [Signature]			
Podpis: [Signature]			



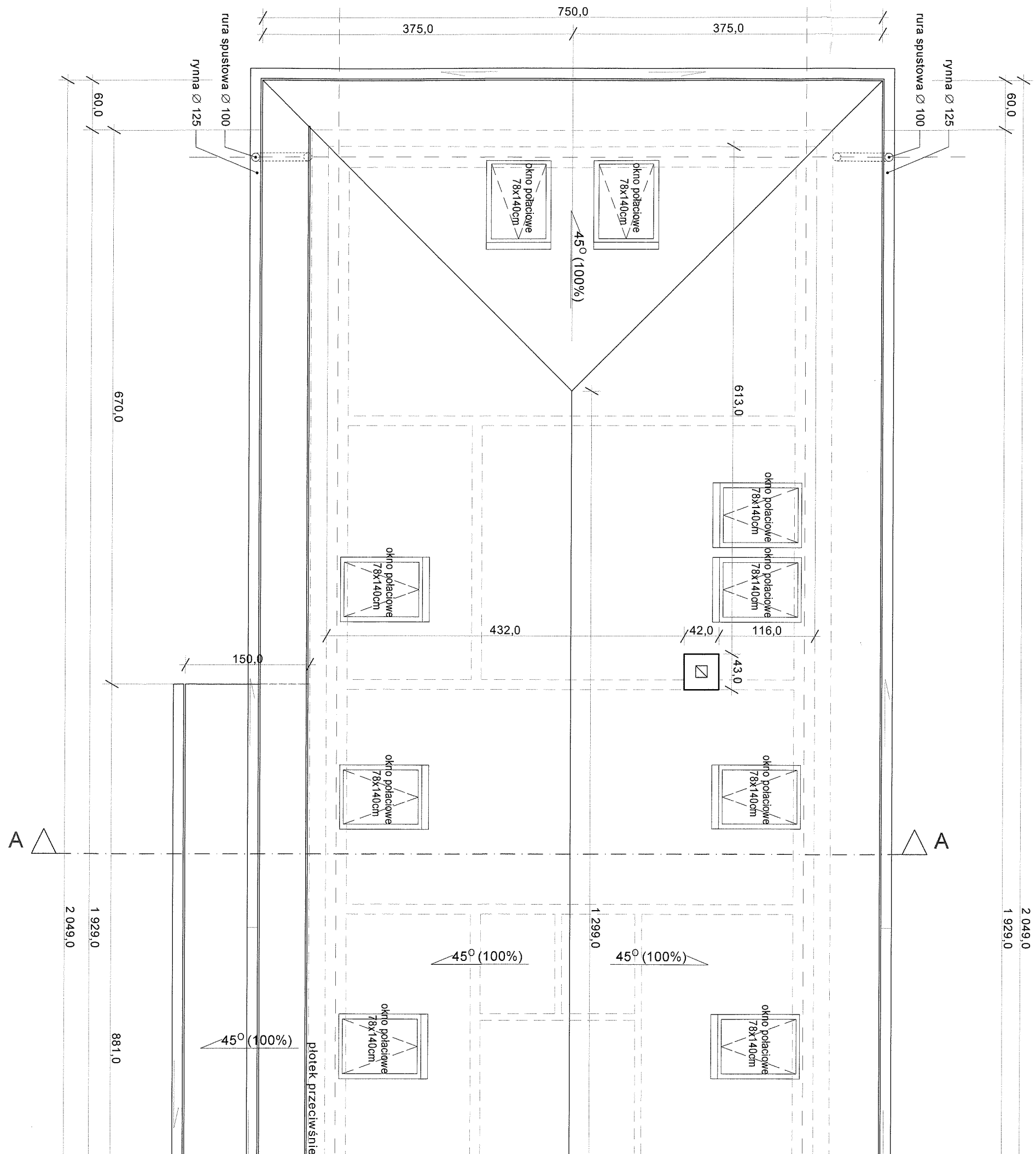



PRZEBUDOWA I NADBUDOWA ISTNIEJĄCEGO BUDYNKU MAGAZYNOWEGO  
ZE ZMIANĄ SPOSOBU UŻYTKOWANIA NA BUDYNEK ZAPLECZA SOCJALNO  
SZATNIOWEGO DLA FUNKCJI SPORTOWEJ

RZUT DACHU - STAN PROJEKTOWANY

*[Signature]*

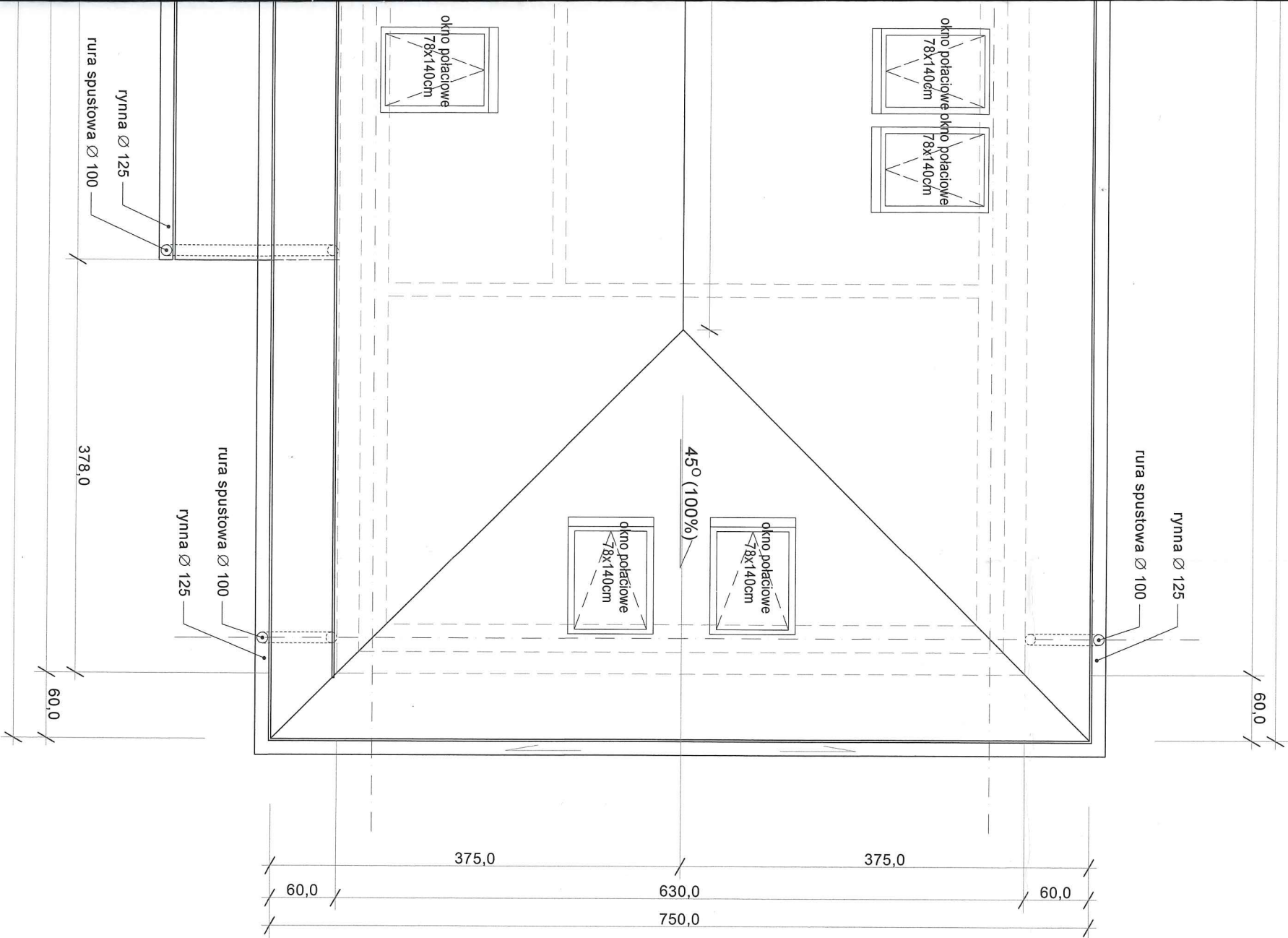

STAROSTA BIESZCZADZKI  
38-700 USTRZYKI DOLNE  
ul. Bełska 22

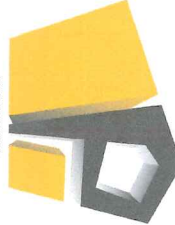
			
PRIMTECH Szymon Kłta ul. Karola Młarki 16/3, 42-600 Tarnowskie Góry tel: 506-340-000 fax: 32 288-32-79 www.primtech.pl			
Nazwa projektu:		Nazwa obiektu:	
Gmina Ustrzyki Dolne ul. Kopernika 1 38-700 USTRZYKI DOLNE		PRZEBUDOWA I NADBUDOWA ISTNIEJĄCEGO BUDYNKU MAGAZYNOWEGO ZE ZMIANĄ SPOSOBU UŻYTKOWANIA NA BUDYNEK ZAPLECZA SOCJALNO SZATNIOWEGO DLA FUNKCJI SPORTOWEJ	
Inwestor:			
Gmina Ustrzyki Dolne ul. Kopernika 1 38-700 USTRZYKI DOLNE			
Faza projektu:		Inżynier:	
Projekt budowlany		mgr inż. arch. Elżbieta Kozak	
Data:		Data:	
grudzień 2017r.		grudzień 2017r.	
Skala:		Skala:	
1:50		1:50	
Nr rysunku:		Nr egz.:	
A-10		A-10	
Korzystanie z rozwiązań technicznych zawartych w niniejszym projekcie, w zakresie przekraczającym ustalenia umowy na opracowanie dokumentacji, wymaga pisemnego zezwolenia. PRIMTECH Szymon Kłta			



**PRZEBUDOWA I NADBUDOWA ISTNIEJĄCEGO BUDYNKU  
MAGAZYNOWEGO ZE ZMIANĄ SPOSOBU UŻYTKOWANIA NA BUDYNEK  
ZAPLECZA SOCJALNO-SZATNIOWEGO DLA FUNKCJI SPORTOWEJ  
PRZEKRÓJ A-A - STAN PROJEKTOWANY**

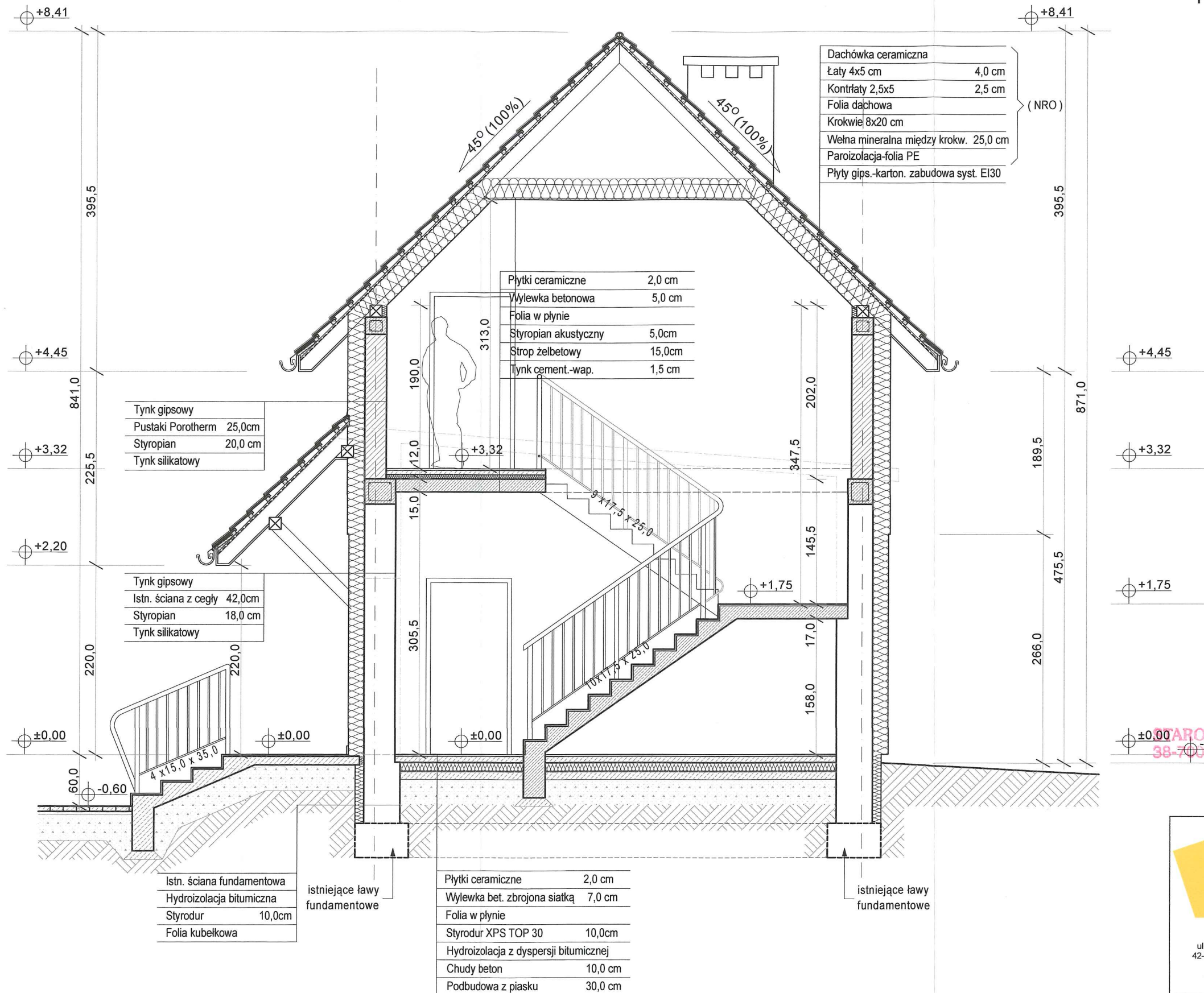

**AROSTA BIESZCZADZKI**  
38-700 USTRZYKI DOLNE  
ul. Belska 22



Funkcja	Imię i nazwisko	Nr uprawnień	Podpis
Projektowała arch:	mgr inż. arch. Elżbieta Kozak	BŁ-PdOKK/40/2005	<i>[Signature]</i>
Sprawdził arch:	mgr inż. arch. Leszek Horzela	15/98	<i>[Signature]</i>
Lokalizacja:	Ustjanowa Górna 84, dz. 213/2		
Nazwa projektu/Objekt:	PRZEBUDOWA I NADBUDOWA ISTNIEJĄCEGO BUDYNKU MAGAZYNOWEGO ZE ZMIANĄ SPOSOBU UŻYTKOWANIA NA BUDYNEK ZAPLECZA SOCJALNO-SZATNIOWEGO DLA FUNKCJI SPORTOWEJ PRZY SZKOLE PODSTAWOWEJ W USTJANOWEJ GÓRNEJ		
Nazwa rysunku:	PRZEKRÓJ A-A - STAN PROJEKTOWANY		
Inwestor:	Gmina Ustrzyki Dolne ul. Kopernika 1 38-700 USTRZYKI DOLNE		
Faza projektu:	Projekt budowlany	Nr rysunku:	A-11
Data:	grudzień 2017r.	Skala:	1:50
Korzystanie z rozwiązań technicznych zawartych w niniejszym projekcie, w zakresie przekraczającym ustalenia umowy na opracowanie dokumentacji, wymaga pisemnego zezwolenia: PRIMTECH Szymon Kita			



**PRZEBUDOWA I NADBUDOWA ISTNIEJĄCEGO BUDYNKU  
MAGAZYNOWEGO ZE ZMIANĄ SPOSOBU UŻYTKOWANIA NA BUDYNEK  
ZAPLECZA SOCJALNO-SZATNIOWEGO DLA FUNKCJI SPORTOWEJ  
WIDOKI ELEWACJI - STAN PROJEKTOWANY**

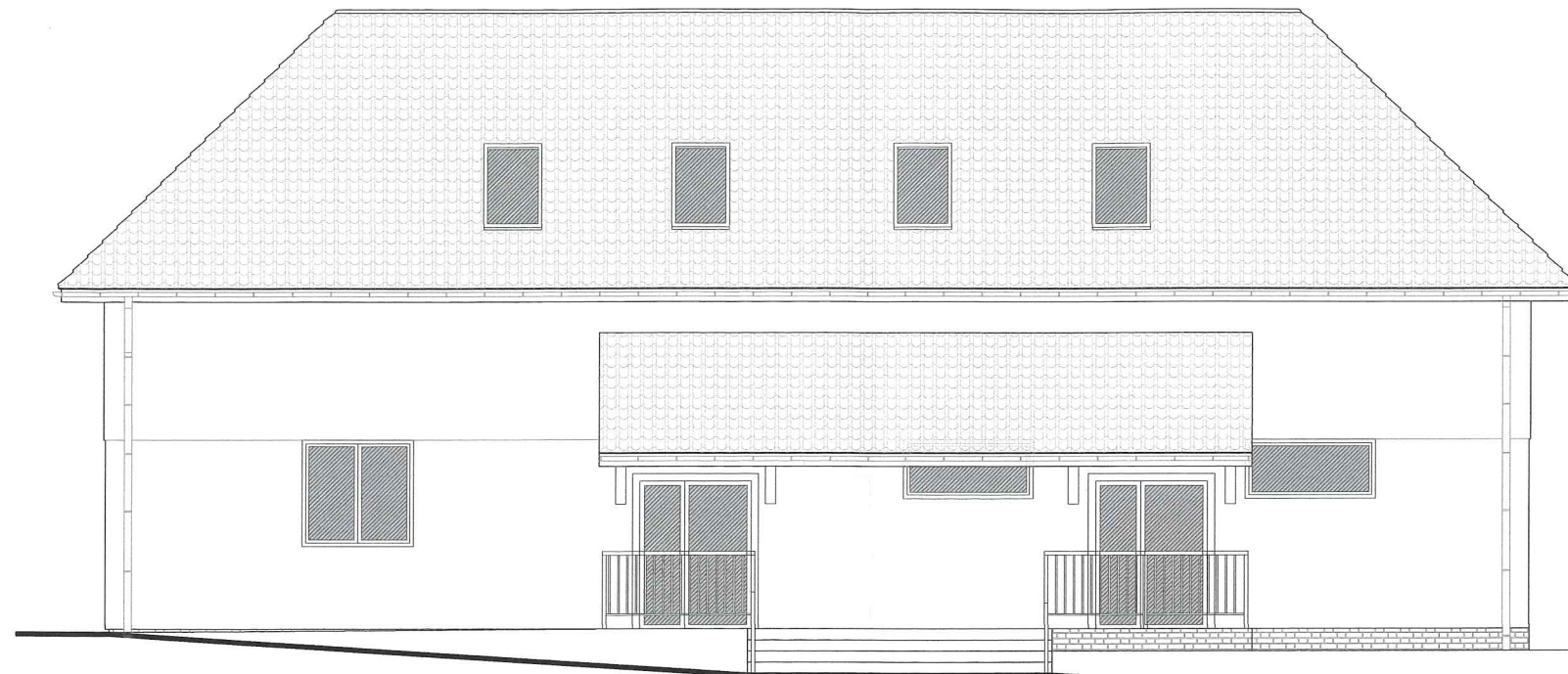

**ELEWACJA PÓŁNOCNO-ZACHODNIA**

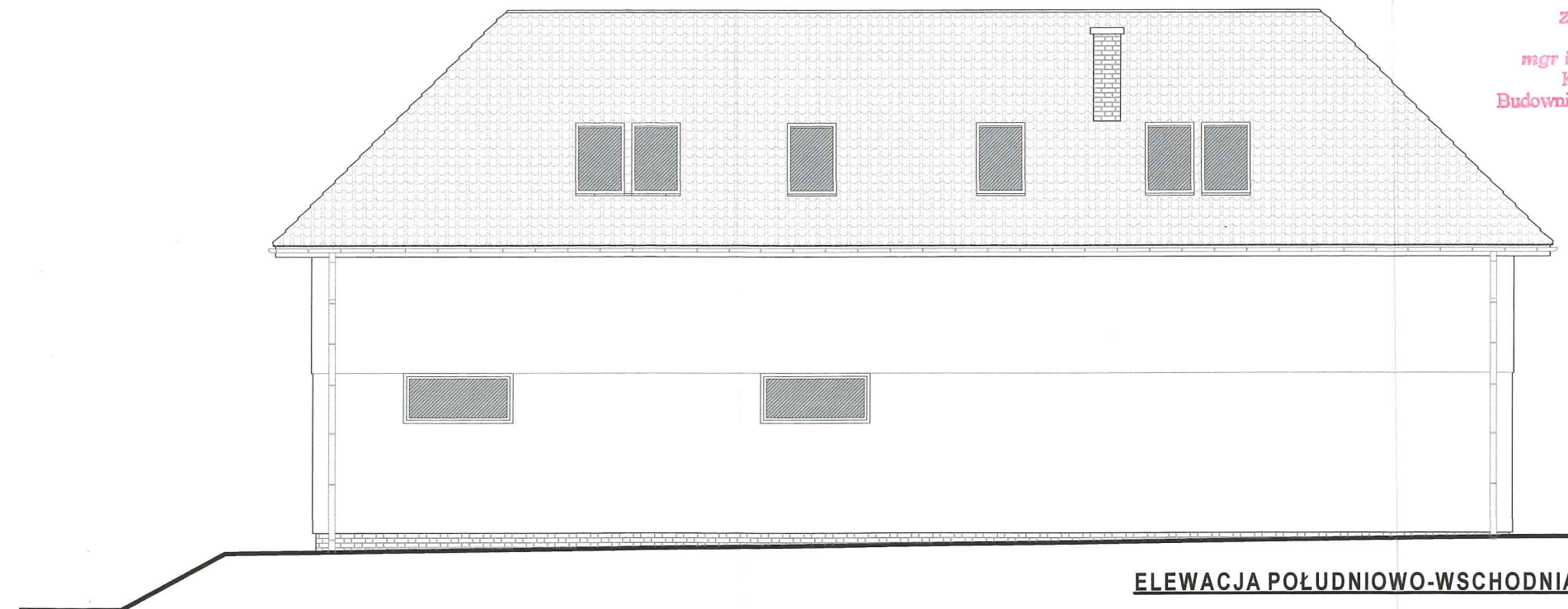

**ELEWACJA POŁUDNIOWO-WSCHODNIA**

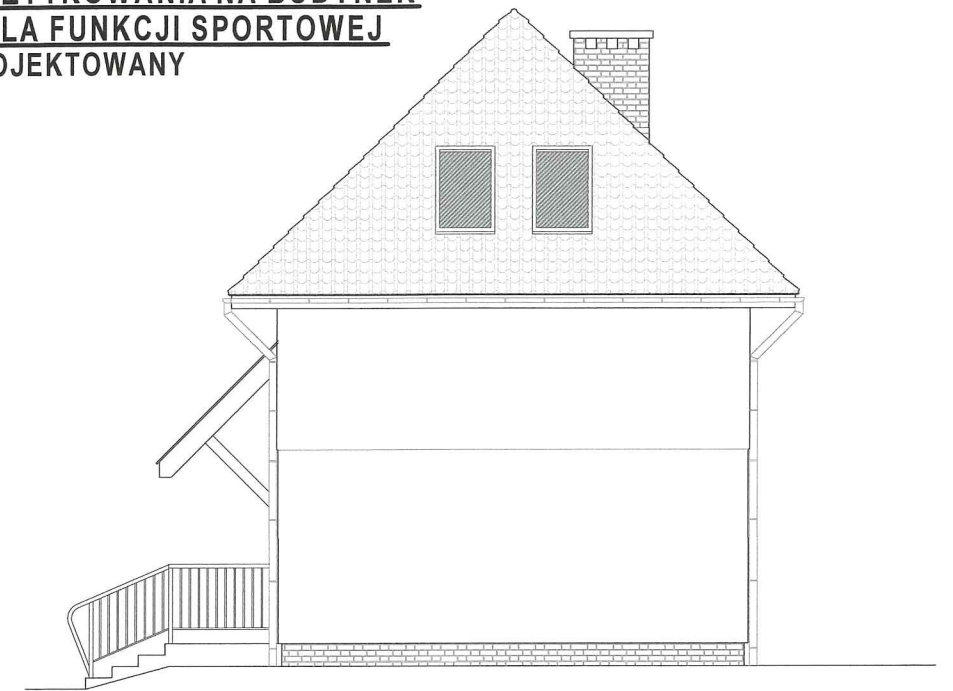

**ELEWACJA POŁUDNIOWO-ZACHODNIA**

STAROSTA BIEŚCZADZKI  
38-700 USTRZYKI DOLNE  
ul. Belska 22

ZAŁĄCZNIK Nr. 2  
DO DECYZJI WYDANEJ  
dnia 28.03.2019  
znak B.05.6740.34.2019

z up. STAROSTY  
mgr inż. Waldemar Wojcik  
Kierownik Wydziału  
Budownictwa i Ochrony Środowiska



**ELEWACJA PÓŁNOCNO-WSCHODNIA**



PRIMTECH  
Szymon Kita  
ul. Karola Miarki 16/3,  
42-600 Tarnowskie Góry  
tel: 506-340-000  
fax: 32 288-32-79  
www.primtech.pl

Inwestor:  
Gmina Ustrzyki Dolne  
ul. Kopernika 1  
38-700 USTRZYKI DOLNE

Data: grudzień 2017r.

Funkcja	Imię i nazwisko	Nr uprawnień	Podpis
Projektowała arch:	mgr inż. arch. Elżbieta Kozak	BŁ-PdOKK/40/2005	
Sprawił arch:	mgr inż. arch. Leszek Horzela	15/98	
Lokalizacja:	Ustjanowa Górna 84, dz. 213/2		
Nazwa projektu/Obiekt: PRZEBUDOWA I NADBUDOWA ISTNIEJĄCEGO BUDYNKU MAGAZYNOWEGO ZE ZMIANĄ SPOSOBU UŻYTKOWANIA NA BUDYNEK ZAPLECZA SOCJALNO-SZATNIOWEGO DLA FUNKCJI SPORTOWEJ PRZY SZKOLE PODSTAWOWEJ W USTJANOWEJ GÓRNEJ			
Nazwa rysunku:	ELEWACJE - STAN PROJEKOWANY		
Faza projektu:	Projekt budowlany	Nr rysunku:	A-12
Skala:	1:100	Nr egz.:	
Technicznych zawartych w niniejszym projekcie, w zakresie przekraczającym ustalenia umowy na opracowanie dokumentacji, wymaga pisemnego zezwolenia: PRIMTECH Szymon Kita			





**STAROSTA BIESZCZADZKI**  
**38-700 USTRZYKI DOLNE**  
**ul. Belska 22**



**PRIMTECH**  
 Szymon Kita  
 ul. Karola Miarki 16/3,  
 42-600 Tarnowskie Góry  
 tel: 506-340-000  
 fax: 32 288-32-79  
 www.primtech.pl

 <p><b>PRIMTECH</b> Szymon Kita ul. Karola Miarki 16/3, 42-600 Tarnowskie Góry tel: 506-340-000 fax: 32 288-32-79 www.primtech.pl</p>	Funkcja		Imię i nazwisko	Nr uprawnień	Podpis
	Projektowała arch:		mgr inż. arch. Elżbieta Kozak	BŁ-PdOKK/40/2005	
	Sprawdził arch:		mgr inż. arch. Leszek Horzela	15/98	
	Lokalizacja:		Ustjanowa Górna 84, dz. 213/2		
<b>Nazwa projektu/Objekt:</b> <b>PRZEBUDOWA I NADBUDOWA ISTNIEJĄCEGO BUDYNKU MAGAZYNOWEGO ZE ZMIANĄ SPOSOBU UŻYTKOWANIA NA BUDYNEK ZAPLECZA SOCJALNO SZATNIOWEGO DLA FUNKCJI SPORTOWEJ</b>					
Inwestor:		Nazwa rysunku:			
Gmina Ustrzyki Dolne ul. Kopernika 1 38-700 USTRZYKI DOLNE		WIZUALIZACJE			
Data:		Faza projektu:	Nr rysunku:		Nr egz.:
grudzień 2017r.		Projekt budowlany	A-13		
Korzystanie z rozwiązań technicznych zawartych w niniejszym projekcie, w zakresie przekraczającym ustalenia umowy na opracowanie dokumentacji, wymaga pisemnego zezwolenia: PRIMTECH Szymon Kita					



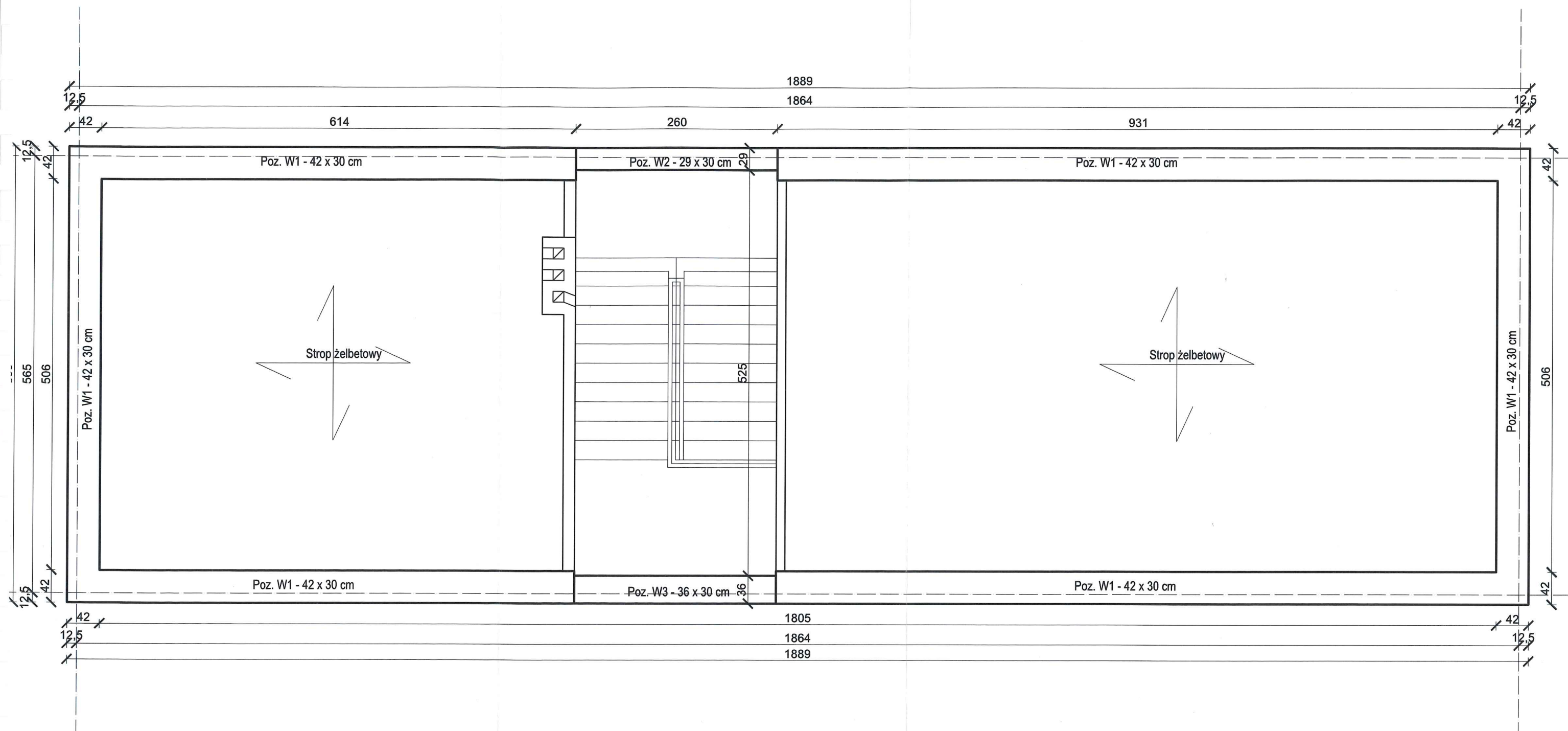

STAROSTA BIESZCZADZKI  
38-700 USTRZYKI DOLNE  
ul. Belska 22

 PRIMTECH Szymon Kita ul. Karola Miarki 16/3, 42-600 Tarnowskie Góry tel: 506-340-000 fax: 32 288-32-79 www.primtech.pl	Funkcja	Imię i nazwisko	Nr uprawnień	Podpis
	Projektował konstr.	mgr inż. Szymon Kita	SLK/4918/PBKb/16	
	Sprawdził konstr.	mgr inż. Zygmunt Myrcik	SLK/5701/PBKb/16	
	Asystent projektanta:	inż. Anna Trynkos		
Lokalizacja:		Ustjanowa Górna 84, dz. 213/2		
Nazwa projektu/Obiekt:		PRZEBUDOWA I NADBUDOWA ISTNIEJĄCEGO BUDYNKU MAGAZYNOWEGO ZE ZMIANĄ SPOSOBU UŻYTKOWANIA NA BUDYNEK ZAPLECZA SOCJALNO SZATNIOWEGO DLA FUNKCJI SPORTOWEJ		
Inwestor:	Nazwa rysunku:			
Gmina Ustrzyki Dolne ul. Kopernika 1 38-700 USTRZYKI DOLNE	RZUT STROPU NAD PARTEREM			
Data:	Faza projektu:	Nr rysunku:	Nr egz.:	
listopad 2017r.	Projekt budowlany	K-01	240	
Skala: 1:50				
Korzystanie z rozwiązań technicznych zawartych w niniejszym projekcie, w zakresie przekraczającym ustalenia umowy na opracowanie dokumentacji, wymaga pisemnego zezwolenia: PRIMTECH Szymon Kita				



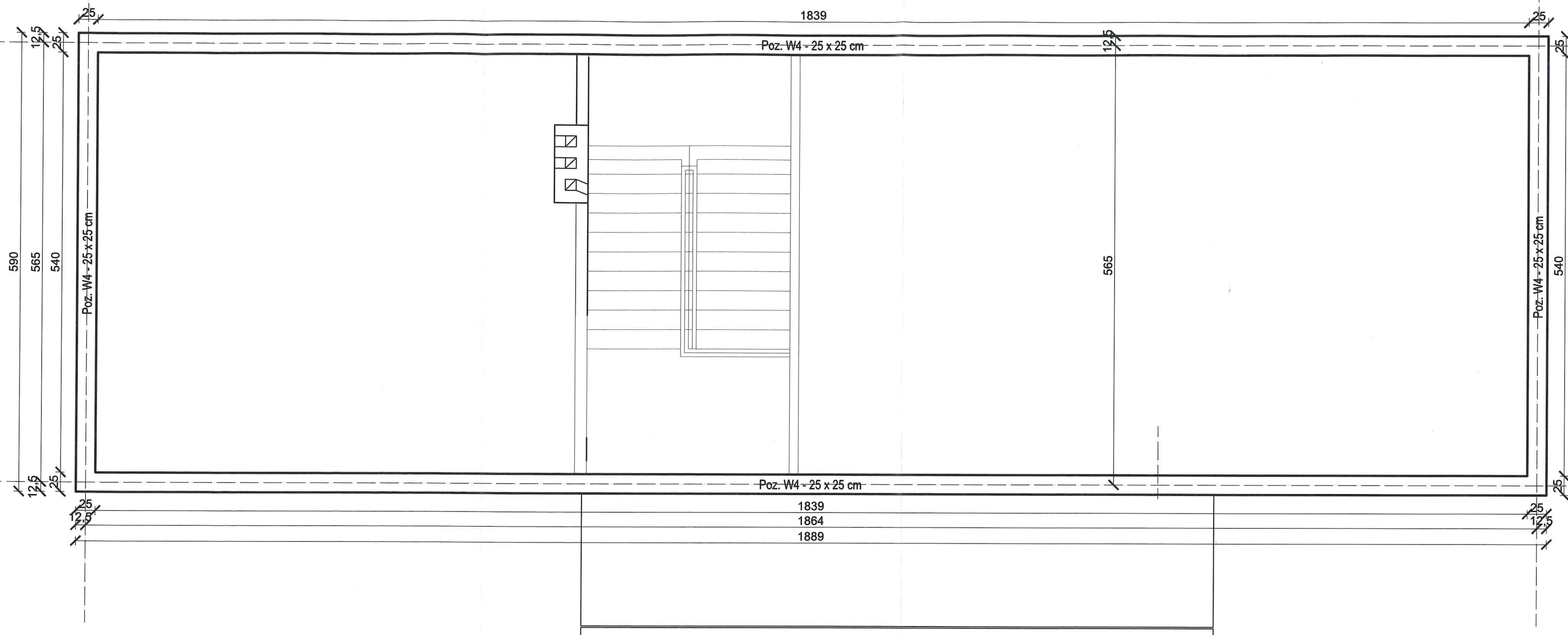

STAROSTA BIESZCZADZKI  
38-700 USTRZYKI DOLNE  
ul. Belska 22

 <p>PRIMTECH Szymon Kita ul. Karola Miarki 16/3, 42-600 Tarnowskie Góry tel: 506-340-000 fax: 32 288-32-79 www.primtech.pl</p>	Funkcja	Imię i nazwisko	Nr uprawnień	Podpis
	Projektował konstr.	mgr inż. Szymon Kita	SLK/4918/PBKb/16	
	Sprawdził konstr.	mgr inż. Zygmunt Myrcik	SLK/5701/PBKb/16	
	Asystent projektanta:	inż. Anna Trynkos		
Lokalizacja:		Ustjanowa Górna 84, dz. 213/2		
Nazwa projektu/Obiekt:		PRZEBUDOWA I NADBUDOWA ISTNIEJĄCEGO BUDYNKU MAGAZYNOWEGO ZE ZMIANĄ SPOSOBU UŻYTKOWANIA NA BUDYNEK ZAPLECZA SOCJALNO SZATNIOWEGO DLA FUNKCJI SPORTOWEJ		
Inwestor:		Nazwa rysunku:		
Gmina Ustrzyki Dolne ul. Kopernika 1 38-700 USTRZYKI DOLNE		WIENIE POD DACHEM		
Data:	listopad 2017r.	Skala:	1:50	Nr egz.: K-02
Korzystanie z rozwiązań technicznych zawartych w niniejszym projekcie, w zakresie przekraczającym ustalenia umowy na opracowanie dokumentacji, wymaga pisemnego zezwolenia: PRIMTECH Szymon Kita				



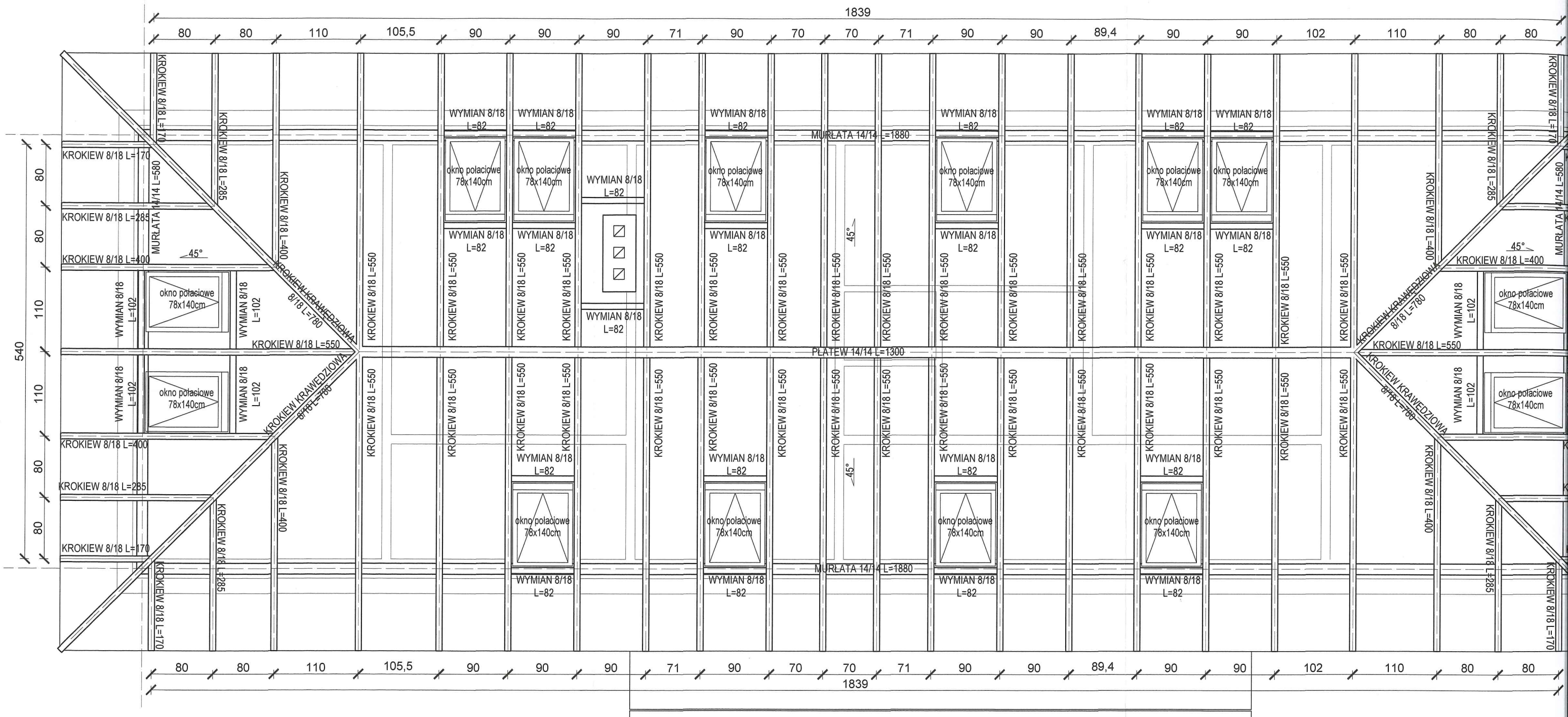

STAROSTA BIESZCZADZKI  
38-700 USTRZYKI DOLNE  
ul. Belska 22



PRIMTECH  
Szymon Kita  
ul. Karola Miarki 16/3,  
42-600 Tarnowskie Góry  
tel: 506-340-000  
fax: 32 288-32-79  
www.primtech.pl

Investor:	Gmina Ustrzyki Dolne ul. Kopernika 1 38-700 USTRZYKI DOLNE	Nazwa rysunku:	Faza projektu:	Projekt bud.
Data:	listopad 2017r.	Skala:	1:50	

Korzystanie z rozwiązań technicznych zawartych w niniejszej na opracowanie dokumentacji, wymaga pisemnej

Funkcja	
Projektował konstr.	mg
Sprawdzał konstr.	mg
Asystent projektanta:	inż.

Nazwa projektu/Obiekt:  
PRZEBUDOWA I NADBUDOWA  
SPOSOBU UŻYTKOWANIA

Lokalizacja:

Us



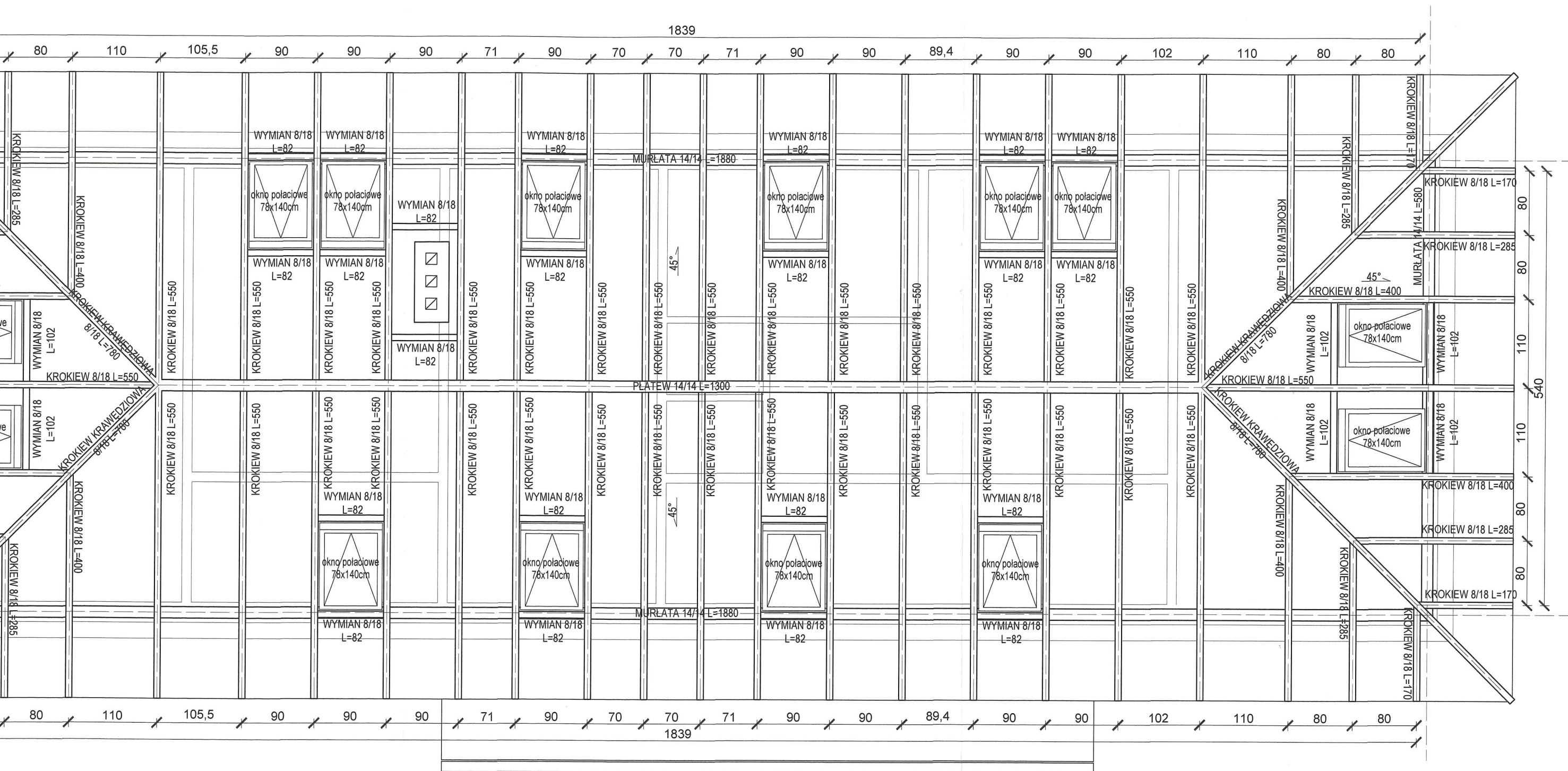

STAROSTA BIESZCZADZKI  
38-700 USTRZYKI DOLNE  
ul. Belska 22

 PRIMTECH Szymon Kita ul. Karola Miarki 16/3, 42-600 Tamowskie Góry tel: 506-340-000 fax: 32 288-32-79 www.primtech.pl	Funkcja	Imię i nazwisko	Nr uprawnień	Podpis
	Projektował konstr.	mgr inż. Szymon Kita	SLK/4918/PBKb/16	
	Sprawdził konstr.	mgr inż. Zygmunt Myrcik	SLK/5701/PBKb/16	
	Asystent projektanta:	inż. Anna Trynkos		
Lokalizacja:		Ustjanowa Górna 84, dz. 213/2		
Nazwa projektu/Obiekt:		PRZEBUDOWA I NADBUDOWA ISTNIEJĄCEGO BUDYNKU MAGAZYNOWEGO ZE ZMIANĄ SPOSOBU UŻYTKOWANIA NA BUDYNEK ZAPLECZA SOCJALNO SZATNIOWEGO DLA FUNKCJI SPORTOWEJ		
Inwestor:		Nazwa rysunku:		
Gmina Ustrzyki Dolne ul. Kopernika 1 38-700 USTRZYKI DOLNE		RZUT DACHU		
Data:		Nr rysunku:		
listopad 2017r.		K-03		
Skala:		1:50		
Korzystanie z rozwiązań technicznych zawartych w niniejszym projekcie, w zakresie przekraczającym ustalenia umowy na opracowanie dokumentacji, wymaga pisemnego zezwolenia: PRIMTECH Szymon Kita				



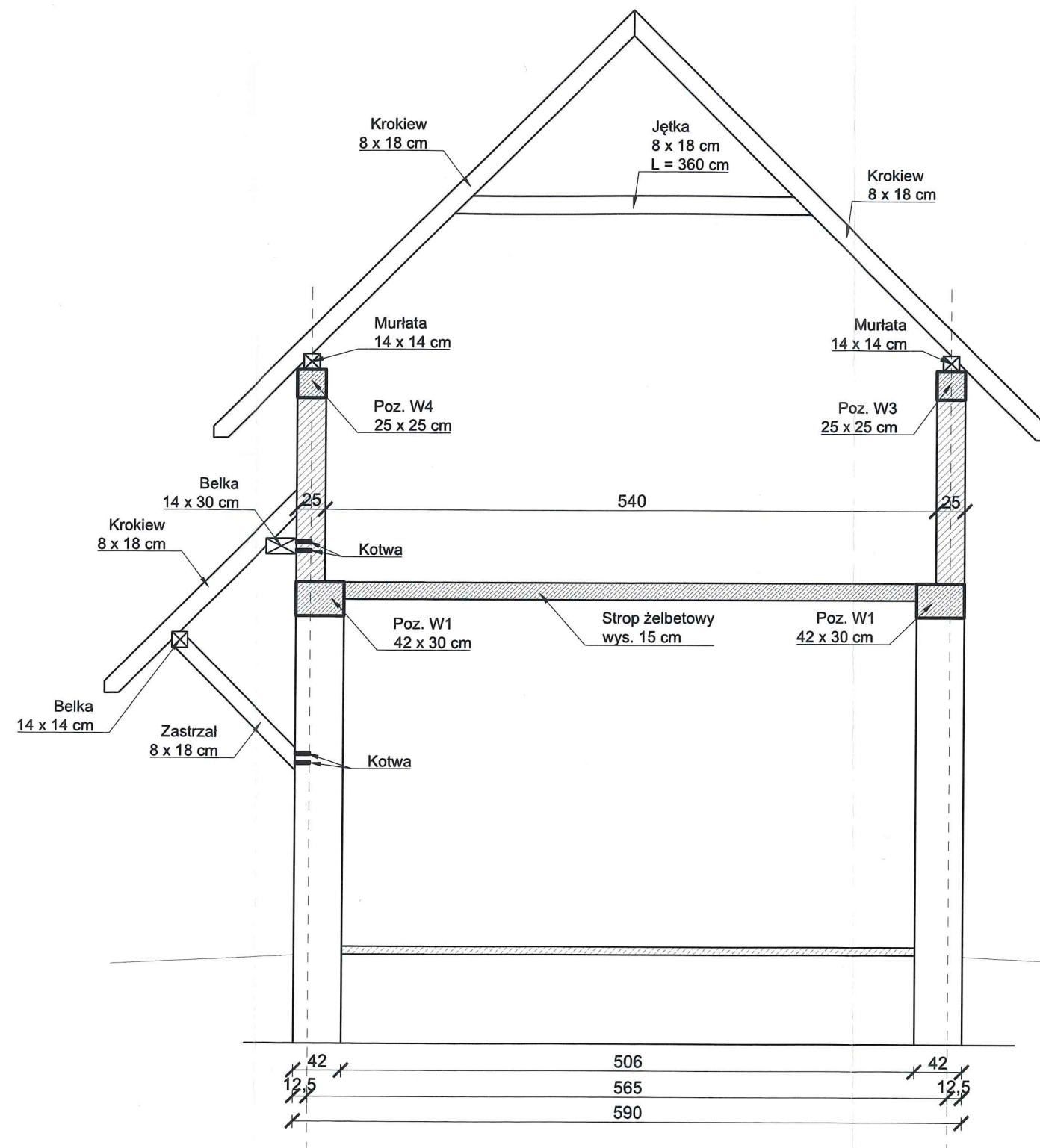

STAROSTA BIESZCZADZKI  
38-700 USTRZYKI DOLNE  
ul. Belska 22

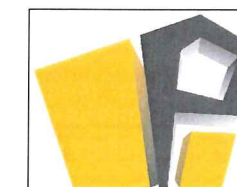

PRIMTECH  
Szymon Kita  
ul. Karola Miarki 16/3,  
42-600 Tarnowskie Góry  
tel: 506-340-000  
fax: 32 288-32-79  
www.primtech.pl

Inwestor:

Gmina Ustrzyki Dolne  
ul. Kopernika 1  
38-700 USTRZYKI DOLNE

Data:

listopad 2017r.

Funkcja	Imię i nazwisko	Nr uprawnień	Podpis
Projektował konstr.	mgr inż. Szymon Kita	SLK/4918/PBKb/16	
Sprawdził konstr.	mgr inż. Zygmunt Myrcik	SLK/5701/PBKb/16	
Asystent projektanta:	inż. Anna Trynkos		

Lokalizacja:

Ustjanowa Górna 84, dz. 213/2

Nazwa projektu/Obiekt:

PRZEBUDOWA I NADBUDOWA ISTNIEJĄCEGO BUDYNKU MAGAZYNOWEGO ZE ZMIANĄ SPOSOBU UŻYTKOWANIA NA BUDYNEK ZAPLECZA SOCJALNO SZATNIOWEGO DLA FUNKCJI SPORTOWEJ

Nazwa rysunku:

PRZEKRÓJ

Faza projektu:

Projekt budowlany

Nr rysunku:

K-04

Nr egz.:

Korzystanie z rozwiązań technicznych zawartych w niniejszym projekcie, w zakresie przekraczającym ustalenia umowy na opracowanie dokumentacji, wymaga pisemnego zezwolenia: PRIMTECH Szymon Kita