

- UWAGI :
- instalację centralnego ogrzewania prowadzić w warstwie wylewki betonowej; instalację wykonać z rur i kształtek z polietylenu sciekowanego PE-X-AL-PE-X łączonych przez zaciśki
  - zastosować grubość izolacji zgodne z warunkami technicznymi
  - na pianach zastosować automatyczne odpowietrzniki
  - pod pianami zamontować zawory odcinające kulowe

Legenda :

- Ⓢ1 pion centralnego ogrzewania
- projektowana instalacja centralnego ogrzewania
- zasilanie
- powrót

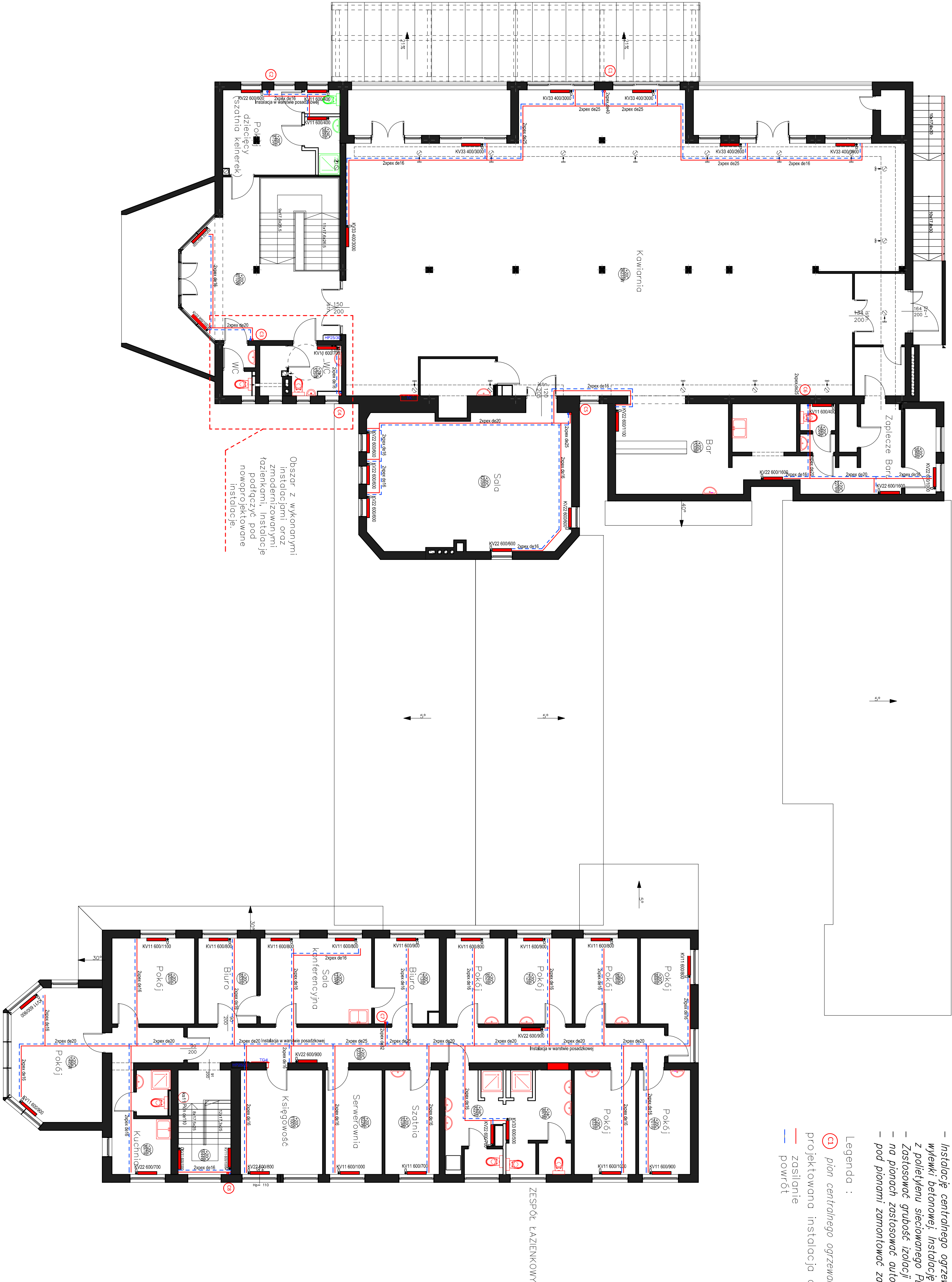

MASTERTech II Wojciech Woźniak			
78-100 Kolobrzeg, ul. Topuskiego 14/9			
tel. +693 022 999			
w.woznick@mastertech.info			
TEMAT:	BUDYNEK ADMINISTRACYJNY		
ADRES:	Osiedle Rehabilitacyjno-Wypoczynkowy "POZARIEC"		
INWESTYTOR:	ul. Kosciuszki 20 Kolobrzeg 80-005, dz. nr 65, jedn. ewidencyjna Kolobrzeg gmina miejska		
INWESTOR:	Dozameł Sp. z o.o.		
BRANŻA:	SANTARIUM		
PROJEKTANT:	FIRMA INŻYNIERSKA		
OPRACOWANIE:	mgr inż. Wojciech Woźniak		
SPRAWDZ.	nr upr. nr ZAP0151/PBS/17		
RYSUJEK:	Rzut partii - instalacja centralnego ogrzewania		
DATA:	12.06.2023r.	SKALA:	1:100

S.02