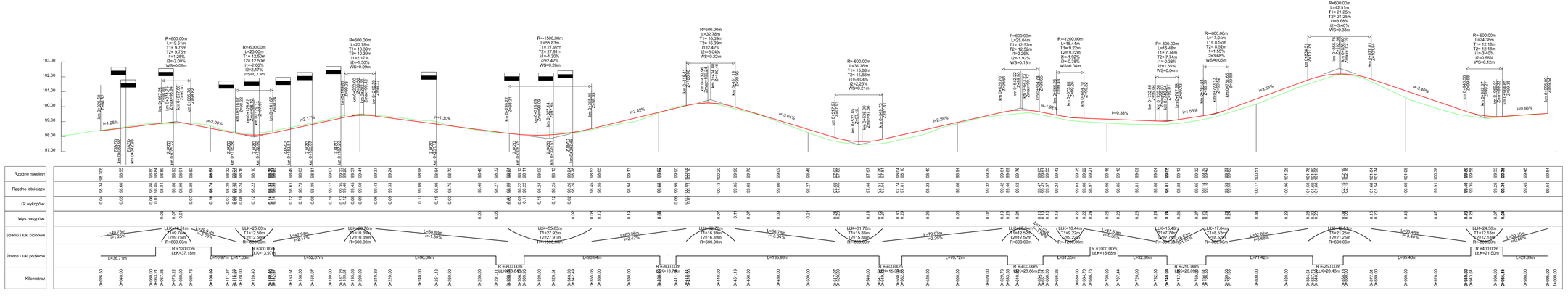

Legenda:

Projektowana niwelata drogi

Istniejący teren

Projektowany zjazd lewo/prawostronny

NAZWA OBIEKTU:

Przebudowa drogi gminnej nr 070269C w Czystochlebku

ADRES OBIEKTU:

gm. Rytwiany
powiat wąbrzeski

JEDNOSTKA PROJ.:

DM-PROJ
Mariusz Majewski
Ostrowite 172
87-522 Ostrowite

ZAMAWIAJĄCY:

Gmina Rytwiany
ul. Mickiewicza 21
87-200 Wąbrzeźno

NAZWA OPRACOWANIA:

DOKUMENTACJA TECHNICZNA

TYTUŁ RYSUNKU:

PROFIL PODŁUŻNY

FUNKCJA	IMIĘ I NAZWISKO	NR UPRAWNIEŃ I SPECJ.	PODPIS
PROJEKTANT:	mgr inż. Mariusz Majewski	KUPIT/BIPOD/21 do projektowania w specjalności drogowej bez ograniczeń	

DATA:	BRANŻA:	SKALA:	NR RYS.
12.2022	DROGOWA	1:100/1000	3