



**RAL
PROJEKT**

P R A C O W N I A P R O J E K T O W A

RAL-PROJEKT RADOSŁAW LENART E-MAIL RADEK.LENART@WP.PL
UL. WARSZAWSKA 33D, 05-082 BLIZNE ŁASZCZYŃSKIEGO
RACHUNEK ING BANK ŚLĄSKI: 58 1050 1025 1000 0092 2012 5786
NIP: 6612303172 TEL:781-062-207 REGON: 363188867

		EGZ. NR:	
NAZWA OPRACOWANIA: PROJEKT BUDOWLANY REMONTU W ZAKRESIE WYMIANY DRZWI ZEWNĘTRZNYCH OD STRONY UL. BOUDENA W BUDYNKU URZĘDU OCHRONY KONKURENCJI I KONSUMENTÓW ZLOKALIZOWANYM PRZY PL. POWSTAŃCÓW WARSZAWY 1 W WARSZAWIE			
NAZWA OBIEKTU: BUDYNEK ADMINISTRACYJNY SIEDZIBA URZĘDU OCHRONY KONKURENCJI I KONSUMENTÓW			
ADRES: PL. POWSTAŃCÓW WARSZAWY 1, 00-950 WARSZAWA			
DZIAŁKA: 22	OBRĘB: 5-03-10	JEDNOSTKA: 146510_8 Śródmieście	KAT. BUDYNKU: XII
INWESTOR: URZĄD OCHRONY KONKURENCJI I KONSUMENTÓW PL. POWSTAŃCÓW WARSZAWY 1, 00-950 WARSZAWA			
AUTORZY OPRACOWANIA:			
Projektant: mgr inż. arch. Radosław Lenart		Uprawnienia w specjalności konstrukcyjno-budowlanej: MAZ/0937/PWBKb/17	
Sprawdzający: mgr inż. arch. Lidia Sidz		Uprawnienia w specjalności konstrukcyjno-budowlanej: MAZ/0802/PWBKb/16	
Warszawa, 22 marca 2021r.			

OŚWIADCZENIE PROJEKTANTÓW:**WARSZAWA, DNIA 22.03.2021r.**

Na podstawie art. 20 ust.4 ustawy z dnia 7 lipca 1994r. – Prawo budowlane (Dz. U. z 2020r. poz. 1333 z późn. zm).

OŚWIADCZAM, że projekt budowlany remontu w zakresie wymiany drzwi zewnętrznych od strony ul. Boudena w budynku Urzędu Ochrony Konkurencji i Konsumentów zlokalizowanym przy pl. Powstańców Warszawy 1 w Warszawie, sporządzony jest zgodnie z obowiązującymi przepisami oraz zasadami wiedzy technicznej.

specjalność	imię i nazwisko	nr uprawnień	podpis
Konstrukcyjno- budowlana	Projektant mgr inż. arch. Radosław Lenart	MAZ/0937/PWBKb/17	
	Sprawdzający mgr inż. arch. Lidia Sidz	MAZ/0802/PWBKb/16	

SPIS TREŚCI
CZĘŚĆ OPISOWA

	Str.
I. PROJEKT ARCHITEKTONICZNO-BUDOWLANY	4
1. PODSTAWA FORMALNA OPRACOWANIA	4
2. PRZEDMIOT I CEL OPRACOWANIA	4
3. OGÓLNA CHARAKTERYSTYKA BUDYNKU	4
4. ZAKRES OPRACOWANIA	6
5. ROZWIĄZANIA MATERIAŁOWE	6
6. ROBOTY ROZBIÓRKOWE	6
7. OCHRONA DZIEDZICTWA KULTUROWEGO I ZABYTKÓW ORAZ DÓBR	7
8. INFORMACJA O OBSZARZE ODDZIAŁYWANIA OBIEKTU	7
9. NADZÓR TECHNICZNY NAD ROBOTAMI	7
10. ODBIÓR ROBÓT	7
11. ZALECENIA KOŃCOWE	7
INFORMACJA BIOZ	8
ZAŁĄCZNIK NR 1 – UPRAWNIENIA BUDOWLANE AUTORÓW OPRACOWANIA	11

CZĘŚĆ RYSUNKOWA

L.p.	Nr rysunku	Nazwa rysunku	Str.
1.	Rys. nr 1	PLAN SYTUACYJNY	13
2.	Rys. nr 2	RZUT FRAGMENTU PIWNICY	14
3.	Rys. nr 3	ZESTAWIENIE STOLARKI DRZWIOWEJ	15

I. PROJEKT ARCHITEKTONICZNO-BUDOWLANY

1. PODSTAWA FORMALNA OPRACOWANIA

Podstawę opracowania projektu budowlanego stanowi umowa nr BBA-2.0220-4.2021 z dnia 26.02.2021r. zawarta pomiędzy Urzędem Ochrony Konkurencji i Konsumentów z siedzibą przy pl. Powstańców Warszawy 1, 00-950 Warszawa, a RAL-PROJEKT Radosław Lenart z siedzibą przy ul. Warszawskiej 33D, 05-082 Blizne Łaszczyńskiego.

2. PRZEDMIOT, CEL I ZAKRES OPRACOWANIA

Przedmiotem opracowania jest budynek administracyjny zajmowany przez Urząd Ochrony Konkurencji i Konsumentów zlokalizowany na działce nr 22, obręb 05-03-10 przy pl. Powstańców Warszawy 1 w Warszawie.

Celem opracowania jest projekt budowlany remontu budynku w zakresie wymiany drzwi zewnętrznych.

3. OGÓLNA CHARAKTERYSTYKA BUDYNKU

Charakterystyka ogólna:

- a) Budynek zlokalizowany jest przy Pl. Powstańców Warszawy 1 w Warszawie, dzielnica Śródmieście. Budynek posiada 7 kondygnacji nadziemnych oraz jedną podziemną.
- b) Budynek został wzniesiony w latach 1949-1950. Obiekt został ujęty w Gminnej Ewidencji Zabytków pod numerem SRO 10764 oraz jest pod opieką Mazowieckiego Wojewódzkiego Konserwatora Zabytków.
- c) Obiekt stanowi bryłę, którą można podzielić na trzy elementy – północną zwartą bryłę prostokątną, środkowy łącznik z kolumnadą i przejściem łączącym Plac Powstańców Warszawy z ulicą Sienkiewicza oraz południową bryłę symetryczną do północnej z tym, że od strony zachodniej została rozbudowana w poziomie I kondygnacji. Pomieszczenia podlegające opracowaniu w poziomie piwnicy zlokalizowane są w środkowej części budynku rozpoczynając położenie od ulicy Sienkiewicza (wyłazu stalowego z poziomu ulicy, ścianą zewnętrzną w linii schodów) poprzez przejście z kolumnadą, którą widać w pomieszczeniu piwnicy do początku schodów przy Pl. Powstańców Warszawy 1.
- d) Konstrukcja budynku mieszana – tradycyjna murowana oraz żelbetowa. Ściany zewnętrzne nośne murowane z cegły ceramicznej pełnej oraz cegły dziurawki na zaprawie cementowo-wapiennej. Grubość ścian zewnętrznych nośnych ok. 67 cm. Ściany wewnętrzne murowane z cegły ceramicznej. Stropy żelbetowe monolityczne. Słupy nośne żelbetowe na stopach fundamentowych.
- e) Działka, na której zlokalizowany jest budynek została wydzielona i przekształcona tuż po II wojnie światowej. Początkowo w miejscu budynku z dokumentacji archiwalnej wynika, że zlokalizowana była zabudowa z kamienic z wydzielonymi kwaterkami mieszkalnymi. Zabudowa nie

przetrwiała pożogi wojennej. Działki zostały przekształcone przez ówczesne władze z wydzieleniem powierzchni pod budynek administracyjny z częścią usługową w poziomie parteru. Od 1954 roku cały parter budynku zajmowały lokale gastronomiczne, restauracje i kawiarnie. W chwili otwarcia składały się one na kombinat gastronomiczny „Europa”. Do czasów III RP z Europy pozostała jedynie restauracja „Sofia”, którą z czasem zamknięto. Obecnie budynek obsługuje Urząd Ochrony Konkurencji i Konsumentów oraz Komisja Nadzoru Finansowego.

Budynek
podlegający
opracowaniu

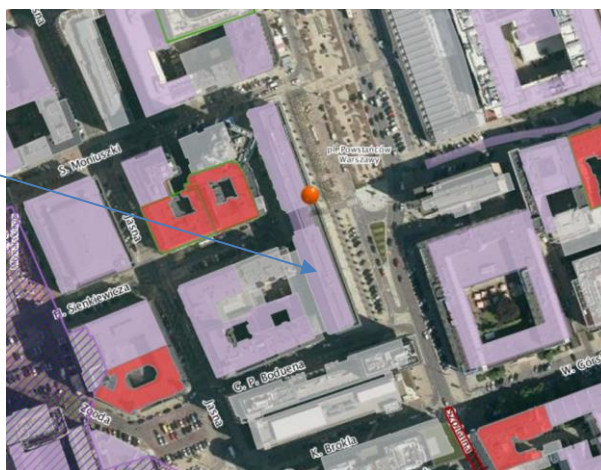

Il. 1. Budynek znajduje się w gminnej ewidencji zabytków pod numerem SRO 10764, został wybudowany w latach 1949-1950. Źródło: <http://www.mapa.um.warszawa.pl>



Rys. 1. Widok drzwi podlegających opracowaniu.

4. ZAKRES OPRACOWANIA

- rozbiórka wskazanej stolarki drzwiowej zewnętrznej (1szt.),
- wykonanie drzwi zewnętrznych D1 (1szt.), stalowych o współczynniku przenikania ciepła min. $U = 1,3 [W/m^2K]$., drzwi otwierane na zewnątrz, w kolorze grafitowym – RAL 7016, wyposażone w zamek rozporowy dolny oraz górny, klamkę z szyldem i rozetą, komplet okuć, listwę doszczelniającą oraz samozamykacz,
- wykończenie od wewnątrz gładzi wokół drzwi z tynku gipsowego twardego, gruntowanie, malowanie farbą lateksową zmywalną w kolorze białym,

5. ROZWIĄZANIA MATERIAŁOWE

Drzwi zewnętrzne

Drzwi D1 stalowe o współczynniku przenikania ciepła min. $U = 1,3 [W/m^2K]$., drzwi otwierane na zewnątrz, w kolorze grafitowym – RAL 7016, wyposażone w zamek rozporowy dolny oraz górny, klamkę z szyldem i rozetą, komplet okuć, listwę doszczelniającą oraz samozamykacz. Szczegółowe informacje i zestawienia przedstawiono na rysunku „Zestawienie stolarki drzwiowej”.

6. ROBOTY ROZBIÓRKOWE

Rozbiórce podlega wytypowana stolarka drzwiowa, zewnętrzna. Przed przystąpieniem do robót rozbiórkowych należy przeprowadzić dokładne rozeznanie budynku i otaczającego terenu. Przed przystąpieniem do robót należy wykonać wszystkie niezbędne zabezpieczenia, jak oznakowanie i ogrodzenie terenu robót, zgromadzenie potrzebnych narzędzi i sprzętu oraz wykonanie odpowiednich urządzeń do usuwania z budynku materiałów z rozbiórki. Pracownicy zatrudnieni przy robotach rozbiórkowych powinni być dokładnie zaznajomieni z zakresem prac.

Przy pracach rozbiórkowych mają zastosowanie ogólnie obowiązujące przepisy bezpieczeństwa i higieny pracy w robotach budowlanych. W celu zapewnienia bezpieczeństwa robót rozbiórkowych wszystkie przejścia i inne niebezpieczne miejsca powinno się zabezpieczyć. Pracowników zatrudnionych przy robotach rozbiórkowych powinno się zaopatrzyć w odzież roboczą, okulary i rękawice, a wszystkie narzędzia używane przy rozbiórce stale utrzymywać w dobrym stanie.

Materiał rozbiórkowy należy na bieżąco usuwać poza obrys budynku. Znajdujące się w budynku elementy nie podlegające rozbiórce należy zabezpieczyć przed uszkodzeniami. Wszystkie przejścia i przejazdy znajdujące się w zasięgu robót rozbiórkowych powinno się zabezpieczyć, wytyczyć obejścia. W celu zmniejszenia zanieczyszczenia przestrzeni Wykonawca zobowiązany jest wykonywać kurtyny osłaniające strefę prowadzenia robót.

7. OCHRONA DZIEDZICTWA KULTUROWEGO I ZABYTEKÓW ORAZ DÓBR KULTURY WSPÓŁCZESNEJ

Przedmiotowy budynek nie jest objęty ochroną konserwatorską, natomiast jest ujęty w gminnej ewidencji zabytków.

8. INFORMACJA O OBSZARZE ODDZIAŁYWANIA OBIEKTU

Na podstawie art. 20 ust.4 ustawy z dnia 7 lipca 1994r. – Prawo budowlane (Dz. U. z 2020 r. poz. 1333), na podstawie Dz.U. z 2020 roku poz. 2351 w sprawie warunków technicznych, jakim powinny odpowiadać budynki i ich usytuowanie, obszar oddziaływania obiektu dla przedmiotowej inwestycji stanowią działki o numerach ewidencyjnych 22 w obrębie 5-03-10, jednostka ewidencyjna 146510_8 Śródmieście.

9. NADZÓR TECHNICZNY NAD ROBOTAMI

Ze względu na szczególny charakter robót powinny być one wykonywane przez wykwalifikowanych pracowników i pod nadzorem technicznym. Warunki te mogą być spełnione w przypadku prowadzenia robót przez przedsiębiorstwo posiadające doświadczenie w zakresie opisanym w projekcie.

Niezależnie od stałego nadzoru technicznego prowadzonego przez wykonawcę robót, wszystkie prace wykonywane powinny być pod nadzorem osób posiadających odpowiednie uprawnienia budowlane.

10. ODBIÓR ROBÓT

Odbiorem technicznym częściowym należy objąć wszystkie roboty zanikające. Odbiór techniczny częściowy polega na sprawdzeniu czy poszczególne etapy zostały wykonane zgodnie z technologią wykonywania robót. Odbioru powinien dokonywać inspektor nadzoru inwestorskiego przy udziale przedstawiciela wykonawcy robót.

11. ZALECENIA KOŃCOWE

- W wypadku stwierdzenia różnic pomiędzy stanem istniejącym, a przewidzianym w projekcie należy niezwłocznie skontaktować się z autorem projektu.
- Wszystkie materiały muszą spełniać obowiązujące wymogi techniczne i posiadać właściwe atesty i certyfikaty dopuszczające do stosowania w budownictwie.
- Ostateczne wymiary zweryfikować na budowie.

NAZWA OPRACOWANIA: INFORMACJA DOTYCZĄCA BEZPIECZEŃSTWA I OCHRONY ZDROWIA		
ADRES: PL. POWSTAŃCÓW WARSZAWY 1, 00-950 WARSZAWA		
NAZWA OBIEKTU: BUDYNEK ADMINISTRACYJNY URZĄD OCHRONY KONKURENCJI I KONSUMENTÓW działka nr 22 obręb 5-03-10, jednostka nr 146510_8 Śródmieście KATEGORIA OBIEKTU XII		
ZAMAWIAJĄCY: URZĄD OCHRONY KONKURENCJI I KONSUMENTÓW PL. POWSTAŃCÓW WARSZAWY 1, 00-950 WARSZAWA		
Projektant: mgr inż. arch. Radosław Lenart MAZ/0937/PWBKb/17 ul. Batalionów Chłopskich 87A/92, 01-307 Warszawa		
WARSZAWA, 22 marca 2021r.		

1. Zakres robót dla całego zamierzenia budowlanego oraz kolejność realizacji poszczególnych obiektów

W ramach prac remontowych projektuje się wykonanie następującego zakresu robót budowlanych:

- rozbiórka wskazanej stolarki drzwiowej zewnętrznej (1szt.),
- wykonanie drzwi zewnętrznych D1 (1szt.), stalowych o współczynniku przenikania ciepła min. $U = 1,3 [W/m^2K]$., drzwi otwierane na zewnątrz, w kolorze grafitowym – RAL 7016, wyposażone w zamek rozporowy dolny oraz górny, klamkę z szyldem i rozetą, komplet okuć, listwę doszczelniającą oraz samozamykacz,
- wykończenie od wewnątrz gładzi wokół drzwi z tynku gipsowego twardego, gruntowanie, malowanie farbą lateksową zmywalną w kolorze białym,

Kolejność realizacji obiektów:

- zadanie obejmuje tylko jeden obiekt.

2. Wykaz istniejących obiektów budowlanych

Na terenie planowanej inwestycji znajduje się tylko przedmiotowy obiekt.

3. Wskazanie elementów zagospodarowania działki lub terenu, które mogą stwarzać zagrożenie bezpieczeństwa i zdrowia ludzi

Na przyległym terenie nie występują elementy zagospodarowania działki lub terenu, które mogą stwarzać zagrożenie bezpieczeństwa i zdrowia ludzi.

4. Wskazanie dotyczące przewidywanych zagrożeń występujących podczas realizacji robót budowlanych, określające skalę i rodzaje zagrożeń oraz miejsce i czas ich wystąpienia

Rodzaj zagrożenia	Miejsce	Czas wystąpienia	Skala zagrożenia
Porażenie prądem	- bezpośrednio otoczenie budynku	- w czasie używania elektronarzędzi	Zagrożenie dla robotników budowlanych
Uderzenie spadającym odłamkiem	- bezpośrednio otoczenie budynku	- roboty rozbiórkowe - roboty remontowe	Zagrożenie dla robotników budowlanych oraz dla użytkowników budynku.
Przygnięcie ciężkim elementem	- bezpośrednio otoczenie budynku	- w czasie robót rozbiórkowych	Zagrożenie obejmuje robotników

		- w czasie rozładunku i załadunku elementów	wykonujących roboty budowlane.
Zaproszenie oka	- prace z użyciem lekkich narzędzi ręcznych,	- roboty remontowe	Zagrożenie dla robotników budowlanych

5. Wskazanie sposobu prowadzenia instruktażu pracowników przed przystąpieniem do realizacji robót szczególnie niebezpiecznych

Zespoły montażowe przed przystąpieniem do robót budowlanych powinny być przeszkolone w zakresie eksploatacji urządzeń transportu. Pracownicy powinni posiadać stosowne dokumenty uprawniające ich do pracy. Z uwagi na wymaganą dokładność robót zaleca się, aby zespoły robocze były przeszkolone zarówno teoretycznie jak i praktycznie w zakresie robót przewidzianych projektem.



Roboty budowlane prowadzić przestrzegając przepisy zawarte w: Rozporządzeniu Ministra Infrastruktury z dnia 6 lutego 2003 r. w sprawie bezpieczeństwa i higieny pracy podczas wykonywania robót budowlanych (Dz. U. Nr 47, poz. 401).

6. Wskazanie środków technicznych i organizacyjnych, zapobiegających niebezpieczeństwom wynikającym z wykonywania robót budowlanych w strefach szczególnie zagrożenia zdrowia lub w ich sąsiedztwie, w tym zapewniających bezpieczną i sprawną komunikację, umożliwiającą szybką ewakuację na wypadek pożaru, awarii i innych zagrożeń

- Na czas prowadzenia robót należy zabezpieczyć przyległy teren przed dostępem osób postronnych,
- Etapować prace w taki sposób, aby w miejscu prowadzeniu robót nie znajdowały się osoby postronne,
- Nie magazynować materiałów budowlanych na drogach ewakuacyjnych,
- Materiały budowlane zmagazynować na placu wewnętrznym,
- Transport materiałów wykonywać tylko po wyznaczonych przez kierownika budowy drogach oraz przy użyciu sprawnych środków technicznych,
- W czasie powstania pożaru lub awarii ewakuację prowadzić na przyległy teren (otwarty).

Na podstawie rozporządzenia Ministra Infrastruktury z dnia 23 czerwca 2003 r. w sprawie informacji dotyczącej bezpieczeństwa i ochrony zdrowia oraz planu bezpieczeństwa i ochrony zdrowia. W czasie wykonywania robót budowlanych – montażowych objętych zawartością niniejszego opracowania, mogą wystąpić zagrożenia bezpieczeństwa i zdrowia ludzi. Informację sporządzono w oparciu o Rozporządzeniu Ministra Infrastruktury z dnia 23.06.2003 r (Dz. U. Nr 120 poz. 1126) „w sprawie informacji dotyczącej bezpieczeństwa i ochrony zdrowia oraz planu bezpieczeństwa i ochrony zdrowia”.

Załącznik nr 1. Uprawnienia budowlane autorów opracowania

 <p>MAZOWIECKA OKRĘGOWA I Z B A INŻYNIERÓW BUDOWNICTWA</p>	 <p>P O L S K A I Z B A INŻYNIERÓW BUDOWNICTWA</p>	 <p>MAZOWIECKA OKRĘGOWA I Z B A INŻYNIERÓW BUDOWNICTWA</p>
<p>Warszawa, dnia 28 grudnia 2017 r.</p>		
<p>Mazowiecka Okręgowa Izba Inżynierów Budownictwa Okręgowa Komisja Kwalifikacyjna sygn. akt. MAZ/7131-7132/828/17/K</p>		
<p>D E C Y Z J A</p>		
<p>Na podstawie art. 24 ust.1 pkt 2 ustawy z dnia 15 grudnia 2000 r. o samorządach zawodowych architektów oraz inżynierów budownictwa (tekst jedn.: Dz.U. z 2016 r., poz. 1725) i art. 12 ust. 1 pkt 1-5, ust. 2, 3 i 4c pkt 3, art. 13 ust. 1, 3 i 4, art. 14 ust. 1 pkt 2 ustawy z dnia 7 lipca 1994 r. Prawo budowlane (tekst jedn.: Dz.U. z 2017 r., poz. 1332) oraz § 10 i 12 ust. 1 rozporządzenia Ministra Infrastruktury i Rozwoju z dnia 11 września 2014 r. w sprawie samodzielnych funkcji technicznych w budownictwie (Dz.U. poz. 1278), po ustaleniu, że zostały spełnione warunki w zakresie przygotowania zawodowego oraz po złożeniu egzaminu na uprawnienia budowlane z wynikiem pozytywnym</p>		
<p>Pan mgr inż. Radosław Krzysztof Lenart ur. dnia 5 lutego 1991 roku w Kielecach otrzymuje</p>		
<p>UPRAWNIENIA BUDOWLANE numer ewidencyjny MAZ/0937/PWBKb/17 do projektowania i kierowania robotami budowlanymi w specjalności konstrukcyjno-budowlanej bez ograniczeń</p>		
<p>UZASADNIENIE</p>		
<p>W związku z uwzględnieniem w całości żądania strony, na podstawie art. 107 § 4 k.p.a. odstępuje się od zaskarżenia decyzji. Zakres nadanych uprawnień budowlanych wskazano na odwołanie decyzji.</p>		
<p>Pouczenie</p>		
<p>Od niniejszej decyzji służy odwołanie do Krajowej Komisji Kwalifikacyjnej Polskiej Izby Inżynierów Budownictwa w Warszawie, za pośrednictwem Okręgowej Komisji Kwalifikacyjnej Mazowieckiej Okręgowej Izby Inżynierów Budownictwa w terminie 14 dni od daty jej doręczenia.</p>		
<p>Zgodnie z treścią art. 127a ustawy Kodeks postępowania administracyjnego (Dz.U. z 2017 r. poz. 1257 t. j.): § 1. W trakcie biegu terminu do wniesienia odwołania strona może zrzec się prawa do wniesienia odwołania wobec organu administracji publicznej, który wydał decyzję; § 2. Z dniem doręczenia organowi administracji publicznej oświadczenia o zrzeczeniu się prawa do wniesienia odwołania przez ostatnią ze stron postępowania, decyzja staje się ostateczna prawomocna. W przypadku złożenia przez stronę oświadczenia o zrzeczeniu się prawa do odwołania od decyzji (określonego w § 2) stronie nie przysługują prawo do odwołania się ani skargi do sądu administracyjnego.</p>		
<p>Skład orzekający Okręgowej Komisji Kwalifikacyjnej:</p>		
<p>dr hab. inż. Engenisz Koda, prof. nadzw. dr inż. Jerzy Idrzikowski mgr inż. Krzysztof Karol Booss</p>		

Zaświadczenie
o numerze weryfikacyjnym:
MAZ-2EZ-R26-R6J *

Pan RADOSŁAW KRZYSZTOF LENART o numerze ewidencyjnym MAZ/BO/0850/17 adres zamieszkania SUDÓŁ 206, 27-400 OSTROWIEC ŚWIĘTOKRZYSKI jest członkiem Mazowieckiej Okręgowej Izby Inżynierów Budownictwa i posiada wymagane ubezpieczenie od odpowiedzialności cywilnej.

Niniejsze zaświadczenie jest ważne od 2021-01-01 do 2021-12-31.

Zaświadczenie zostało wygenerowane elektronicznie i opatrzone bezpiecznym podpisem elektronicznym weryfikowanym przy pomocy ważnego kwalifikowanego certyfikatu w dniu 2020-12-04 roku przez:

Roman Lulis, Przewodniczący Rady Mazowieckiej Okręgowej Izby Inżynierów Budownictwa.

(Zgodnie art. 5 ust 2 ustawy z dnia 18 września 2001 r. o podpisie elektronicznym (Dz. U. 2001 Nr 130 poz. 1450) dane w postaci elektronicznej opatrzone bezpiecznym podpisem elektronicznym weryfikowanym przy pomocy ważnego kwalifikowanego certyfikatu są równoważne pod względem skutków prawnych dokumentom opatrzonym podpisami własnoręcznymi.)

* Weryfikację poprawności danych w niniejszym zaświadczeniu można sprawdzić za pomocą numeru weryfikacyjnego zaświadczenia na stronie Polskiej Izby Inżynierów Budownictwa www.pibb.org.pl lub kontaktując się z biurem właściwej Okręgowej Izby Inżynierów Budownictwa.



Zaświadczenie
o numerze weryfikacyjnym:
MAZ-DCQ-EZ6-NVV *

Pani **LIDIA SIDZ** o numerze ewidencyjnym **MAZ/BO/0211/17**
adres zamieszkania [redacted]
jest członkiem Mazowieckiej Okręgowej Izby Inżynierów Budownictwa i posiada wymagane
ubezpieczenie od odpowiedzialności cywilnej.
Niniejsze zaświadczenie jest ważne od 2021-02-01 do 2022-01-31.

Zaświadczenie zostało wygenerowane elektronicznie i opatrzone bezpiecznym podpisem elektronicznym weryfikowanym
przy pomocy ważnego kwalifikowanego certyfikatu w dniu 2021-01-02 roku przez:
Roman Lulis, Przewodniczący Rady Mazowieckiej Okręgowej Izby Inżynierów Budownictwa.

[Zgodnie art. 5 ust. 2 ustawy z dnia 18 września 2001 r. o podpisie elektronicznym (Dz. U. 2001 Nr 130 poz. 1450) dane w postaci elektronicznej
opatrzone bezpiecznym podpisem elektronicznym weryfikowanym przy pomocy ważnego kwalifikowanego certyfikatu są równoważne pod
względem skutków prawnych dokumentom opatrzonym podpisami własnoręcznymi.]

* Weryfikację poprawności danych w niniejszym zaświadczeniu można sprawdzić za pomocą numeru weryfikacyjnego zaświadczenia na
stronie Polskiej Izby Inżynierów Budownictwa www.pib.org.pl lub kontaktując się z biurem właściwej Okręgowej Izby Inżynierów Budownictwa.



MAZOWIECKA OKRĘGOWA IZBA INŻYNIERÓW BUDOWNICTWA

MAZOWIECKA OKRĘGOWA IZBA INŻYNIERÓW BUDOWNICTWA

Warszawa, dnia 28 grudnia 2016 r.

DECYZJA

Mazowiecka Okręgowa Izba Inżynierów Budownictwa
Okręgowa Komisja Kwalifikacyjna
sygn. akt. MAZ/7131-7132/660/16/K

Na podstawie art. 24 ust.1 pkt 2 ustawy z dnia 15 grudnia 2000 r. o samorządach zawodowych architektów oraz inżynierów budownictwa (Dz.U. z 2014 r. poz. 1946) i art. 12 ust. 1 pkt 1 - 5, ust. 2, 3 i 4 pkt 3, art. 13 ust. 1, 3 i 4, art. 14 ust. 1 pkt 2 ustawy z dnia 7 lipca 1994 r. Prawo budowlane (tekst jedn.: Dz.U. z 2016 r., poz. 290) oraz § 10 i 12 ust. 1 rozporządzenia Ministra Infrastruktury i Rozwoju z dnia 11 września 2014 r. w sprawie samodzielných funkcji technicznych w budownictwie (Dz.U. poz. 1278), po ustaleniu, że zostały spełnione warunki w zakresie przygotowania zawodowego oraz po złożeniu egzaminu na uprawnienia budowlane z wynikiem pozytywnym

Pani mgr inż. Lidia Joanna Sidz
ur. dnia 17 września 1987 roku w Szczecinie
otrzymuje

UPRAWNIENIA BUDOWLANE
numer ewidencyjny MAZ/0802/PWBKb/16
do projektowania i kierowania robotami budowlanymi
w specjalności konstrukcyjno-budowlanej
bez ograniczeń

UZASADNIENIE

W związku z uwzględnieniem w całości żądania strony, na podstawie art. 107 § 4 K.p.a. odstępuje się od uzasadnienia decyzji. Zakres nadanych uprawnień budowlanych wskazano na odwrocie decyzji.

Pouczenie

Od niniejszej decyzji służy odwołanie do Krajowej Komisji Kwalifikacyjnej Polskiej Izby Inżynierów Budownictwa w Warszawie, za pośrednictwem Okręgowej Komisji Kwalifikacyjnej Mazowieckiej Okręgowej Izby Inżynierów Budownictwa w terminie 14 dni od daty jej doręczenia.

Skład orzekający Okręgowej Komisji Kwalifikacyjnej:

dr hab. inż. Eugeniusz Koda, prof. nadzw.
mgr inż. Irena Churska
mgr inż. Krzysztof Karol Booss

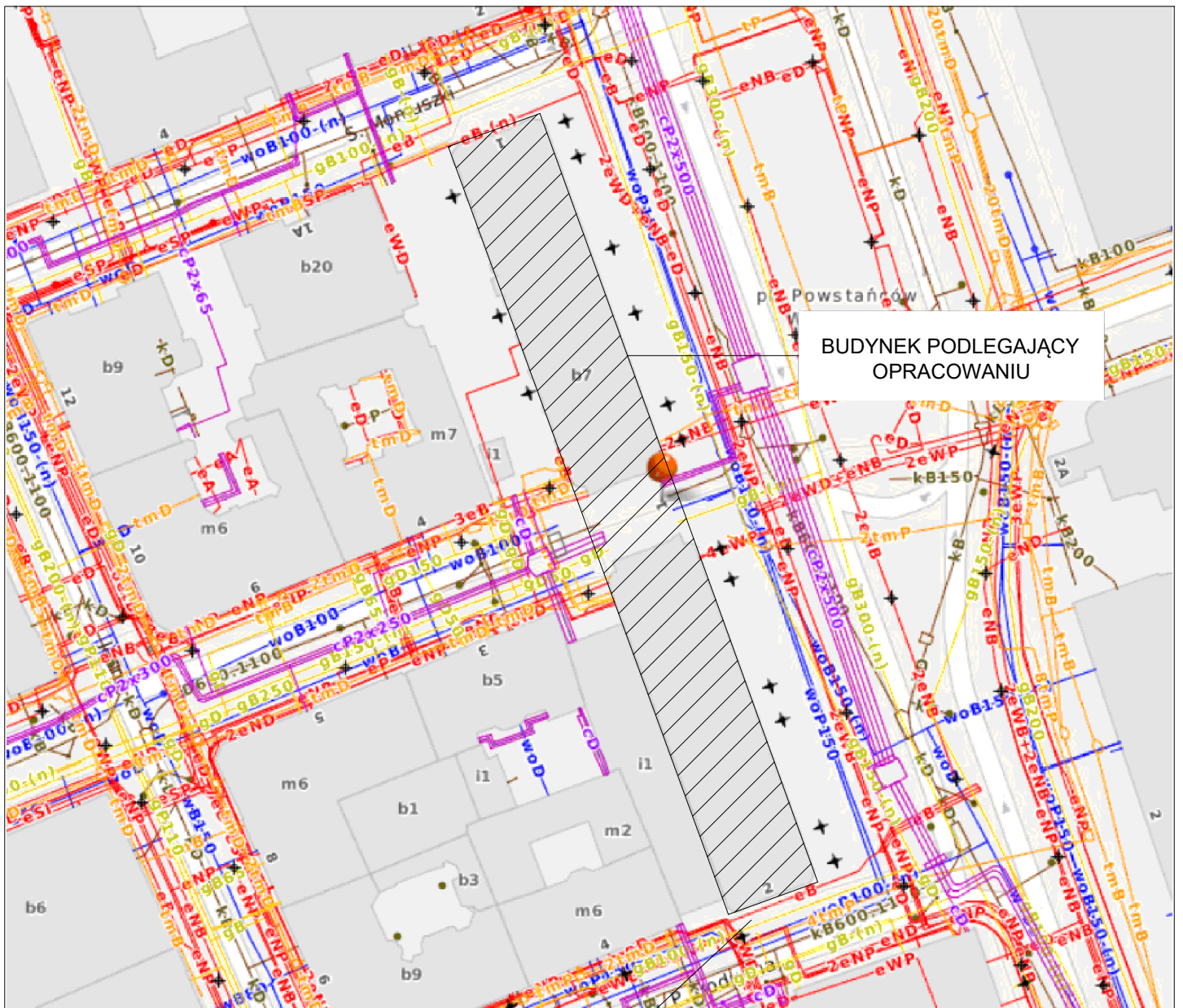

BUDYNEK PODLEGAJĄCY OPRACOWANIU

LOKALIZACJA DRZWI
PODLEGAJĄCYCH OPRACOWANIU

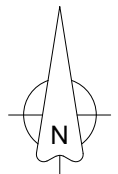

POŁOŻENIE BUDYNKU WZGLĘDEM
MIASTA STOŁECZNEGO WARSZAWY
ORAZ DZIELNICY ŚRÓDMIEŚCIE

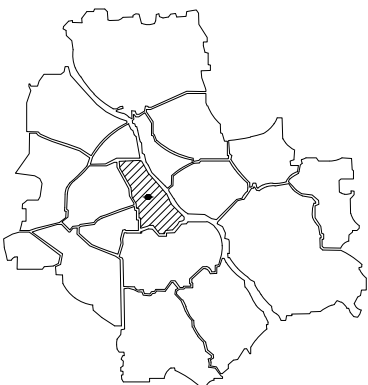

PRACOWNIA PROJEKTOWA RAL-PROJEKT RADOSŁAW LENART
UL. WARSZAWSKA 33D, 05-082 BLIZNE ŁASZCZYŃSKIEGO
RACHUNEK ING BANK ŚLĄSKI 58 1050 1025 1000 0092 2012 5786
NIP 6612303172 TEL.781-062-207 REGON 363188867 E-MAIL RALPROJEKTRADOSLAWLENART@GMAIL.COM

Nazwa inwestycji		PROJEKT BUDOWLANY REMONTU W ZAKRESIE WYMIANY DRZWI ZEWNĘTRZNYCH OD STRONY UL. BOUDENA W BUDYNKU URZĘDU OCHRONY KONKURENCJI I KONSUMENTÓW ZLOKALIZOWANYM PRZY PL. POWSTAŃCÓW WARSZAWY 1 W WARSZAWIE	
Adres inwestycji		działka nr 22, obręb 5-03-10, jednostka ewid. 146510_8 Śródmieście pl. Powstańców Warszawy 1, 00-950 Warszawa, kategoria budynku XII	
Inwestor		URZĄD OCHRONY KONKURENCJI I KONSUMENTÓW	
Adres Inwestora		PL. POWSTAŃCÓW WARSZAWY 1, 00-950 WARSZAWA	
Tytuł rysunku		PLAN SYTUACYJNY	
Data: 22.03.2021r.		Projektant w specjalności konstrukcyjno budowlanej mgr inż. arch. Radosław Lenart nr upr. MAZ/0937/PWBKb/17	Skala: Nr rys. 1 Strona 13
		Sprawdzający w specjalności konstrukcyjno budowlanej mgr inż. arch. Lidia Sidz nr upr. MAZ/0802/PWBKb/16	

DRZWI PODLEGAJĄCE
OPRACOWANIU

UL. BOUDENA

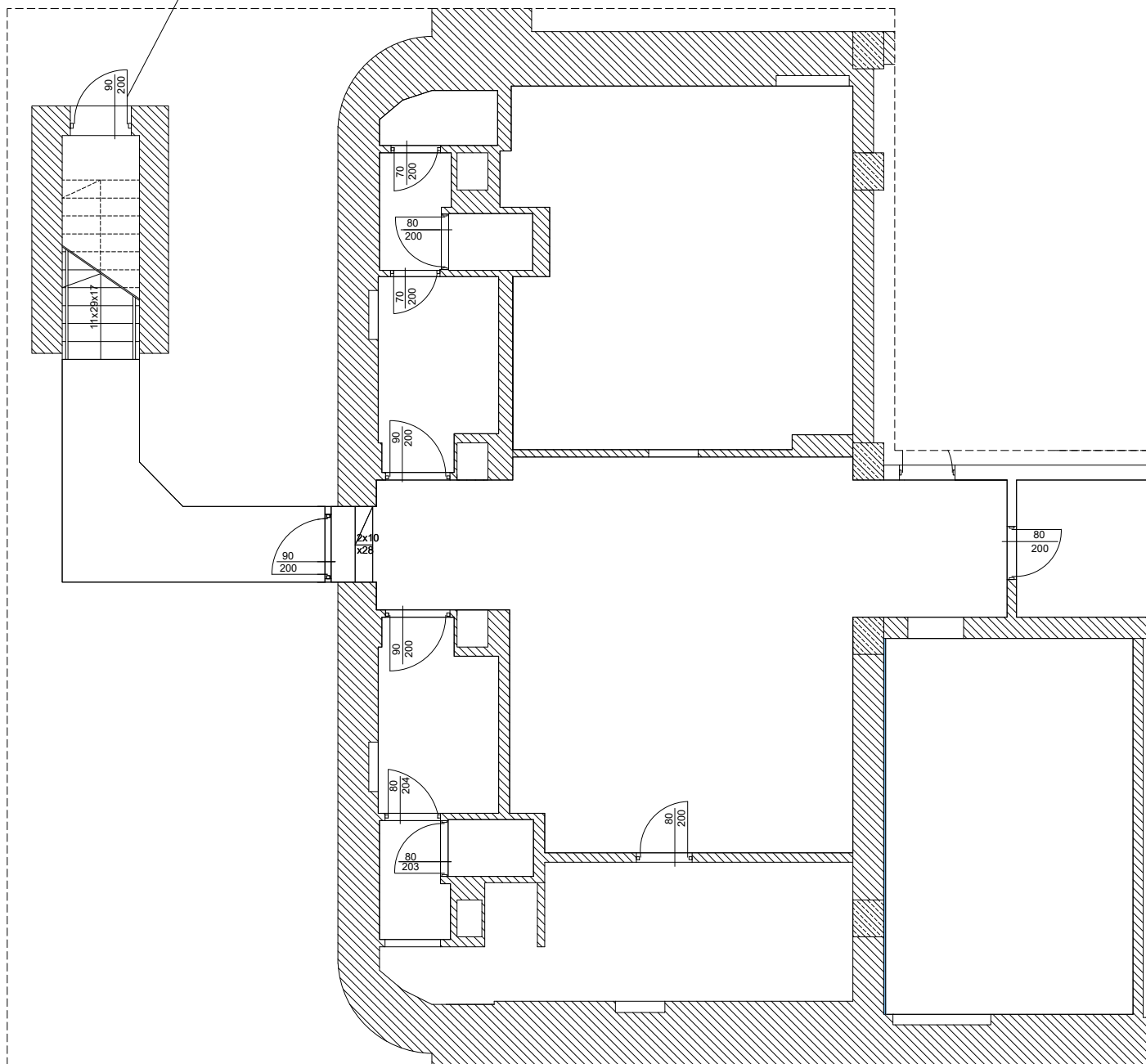

PL. POWSTAŃCÓW WARSZAWY



USYTUOWANIE RZUTU WZGLĘDEM
PLANU SYTUACYJNEGO



**RAL
PROJEKT**

PRACOWNIA PROJEKTOWA RAL-PROJEKT RADOSŁAW LENART
UL. WARSZAWSKA 33D, 05-082 BLIŻNE ŁASZCZYŃSKIEGO
RACHUNEK ING BANK SŁĄSKI 58 1050 1025 1000 0092 2012 5786
NIP 6612303172 TEL.781-062-207 REGON 363188867 E-MAIL RALPROJEKTRADOSLAWLENART@GMAIL.COM

Nazwa inwestycji	PROJEKT BUDOWLANY REMONTU W ZAKRESIE WYMIANY DRZWI ZEWNĘTRZNYCH OD STRONY UL. BOUDENA W BUDYNKU URZĘDU OCHRONY KONKURENCJI I KONSUMENTÓW ZLOKALIZOWANYM PRZY PL. POWSTAŃCÓW WARSZAWY 1 W WARSZAWIE		
Adres inwestycji	działka nr 22, obręb 5-03-10, jednostka ewid. 146510_8 Śródmieście pl. Powstańców Warszawy 1, 00-950 Warszawa, kategoria budynku XII		
Inwestor	URZĄD OCHRONY KONKURENCJI I KONSUMENTÓW		Skala: 1:100
Adres Inwestora	PL. POWSTAŃCÓW WARSZAWY 1, 00-950 WARSZAWA		
Tytuł rysunku	RZUT FRAGMENTU PIWNICY		Podpis:
Data: 22.03.2021r.	Projektant w specjalności konstrukcyjno budowlanej	mgr inż. arch. Radosław Lenart nr upr. MAZ/0937/PWBKb/17	Nr rys. 2 Strona 14
	Sprawdzający w specjalności konstrukcyjno budowlanej	mgr inż. arch. Lidia Sidz nr upr. MAZ/0802/PWBKb/16	

Nazwa wyrobu	Drzwi	
Oznaczenie elementu	D1	
Schemat		
Wymiary w świetle [cm]	So	90
	Ho	200
Liczba drzwi prawych	-	
Liczba drzwi lewych	1	
SUMA	1	

Drzwi otwierane, stalowe, drzwi o współczynniku przenikania ciepła $U=1,3W/Km^2$. Drzwi wyposażone w zamek rozporowy dolny oraz górny, klamkę z szyldem i rozetą. Drzwi z kompletem okuć, drzwi otwierane zgodnie z kierunkiem przedstawionym na rzucie piwnicy. Drzwi w kolorze grafitowym RAL 7016. Ościeżnica stalowa, narożna.

		PRACOWNIA PROJEKTOWA RAL-PROJEKT RADOSŁAW LENART UL. WARSZAWSKA 33D, 05-082 BLIZNE ŁASZCZYŃSKIEGO RACHUNEK ING BANK ŚLĄSKI 58 1050 1025 1000 0092 2012 5786 NIP 6612303172 TEL.781-062-207 REGON 363188867 E-MAIL RALPROJEKTRADOSLAWLENART@GMAIL.COM	
Nazwa inwestycji	PROJEKT BUDOWLANY REMONTU W ZAKRESIE WYMIANY DRZWI ZEWNĘTRZNYCH OD STRONY UL. BOUDENA W BUDYNKU URZĘDU OCHRONY KONKURENCJI I KONSUMENTÓW ZLOKALIZOWANYM PRZY PL. POWSTAŃCÓW WARSZAWY 1 W WARSZAWIE		
Adres inwestycji	działka nr 22, obręb 5-03-10, jednostka ewid. 146510_8 Śródmieście pl. Powstańców Warszawy 1, 00-950 Warszawa, kategoria budynku XII		
Inwestor	URZĄD OCHRONY KONKURENCJI I KONSUMENTÓW		Skala: 1:20
Adres Inwestora	PL. POWSTAŃCÓW WARSZAWY 1, 00-950 WARSZAWA		
Tytuł rysunku	ZESTAWIENIE STOLARKI DRZWIOWEJ		Podpis:
Data: 22.03.2021r.	Projektant w specjalności konstrukcyjno budowlanej	mgr inż. arch. Radosław Lenart nr upr. MAZ/0937/PWBKb/17	Nr rys. 3 Strona 15
	Sprawdzający w specjalności konstrukcyjno budowlanej	mgr inż. arch. Lidia Sidz nr upr. MAZ/0802/PWBKb/16	