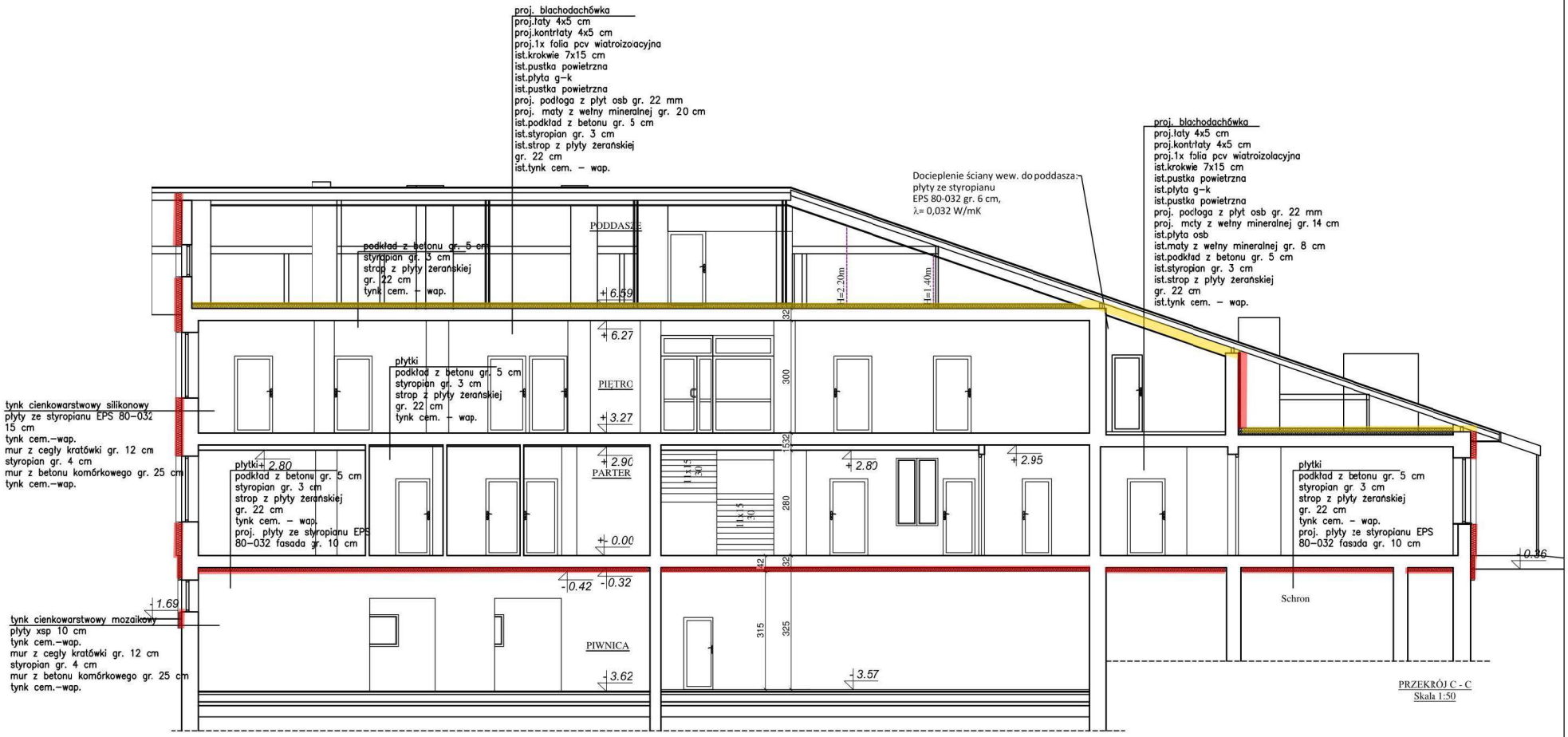

Termo Projekt		
Rodzaj inwestycji Adres	Termomodernizacja budynku SPZOZ w Chęcinach, Ul. Północ 10, obręb 01 Chęciny, dz. nr ewid. 966/4; 967/4; 968/4; 969/4; 971/4, 26-060 Chęciny	Skala 1:100
Inwestor Adres	Gmina Chęciny Pl. 2 Czerwca 4 26-060 Chęciny	Data 12.2021
Przedmiot rysunku	Przekrój C–C – zakres prac	Nr rys. A–11
Projektant	mgr inż. arch. Antoni Czaikiert upr. bud. Nr FT–83861/23/84 SL–0234	Podpis