Arkusz 2(20)

MAPA DO CELÓW PROJEKTOWYCH

Oznaczenie kancelaryjne zgłoszenia pracy geodezyjnej		GK.6640.2639.2022.BG9
Miejscowość		Bystrzyca Kłodzka
Jednostka ewidencyjna	identyfikator	020806_4
	nazwa	Bystrzyca Kłodzka - miasto
Obręb ewidencyjny	identyfikator	0002,0005
	nazwa	Centrum,Stara Bystrzyca
Skala mapy		1 : 500
Nazwa układu współrzędnych	prostokątnych płaskich	PL-2000, strefa 6 (18°)
	wysokości	PL-EVRF2007-NH
Oznaczenie granic obszaru aktualizacji		– – – – – – – – – –
Oznaczenie i informacje o służebnościach gruntowych mających wpływ na zagospodarowanie gruntów, zlokalizowanych w granicach projektowanej inwestycji		Bez ustalenia służebności gruntowej
Oznaczenie i symbol konturu użytku gruntowego który nie jest ujawniony w bazie danych ewidencji gruntów i budynków		brak

PAWEŁ DRZAZGA PRZEDSIEBIORSTWO "GEOREM"	Krzysztof Teper nr upr. 19474
Nazwa/imię i nazwisko wykonawcy oraz data i podpis osoby reprezentującej wykonawcę	Imię i nazwisko nr uprawnień oraz data i podpis geodety uprawnionego który opracował mapę

Wykazane na niniejszej mapie do celów projektowych granice działek nie spełniają obecnych wymogów dokładnościowych.
Granice działek i kontury użytków wykazano na podstawie bazy danych ewidencyjnych znajdujących się w zasobach PZGiK w Kłodzku.

Jestem świadomy odpowiedzialności karnej za złożenie fałszywych oświadczeń. Oświadczam, że oprerat techniczny zawierający rezultaty prac geodezyjnych, w wyniku których powstał niniejszy dokument uzyskał pozytywny wynik weryfikacji.

Identyfikator zgłoszenia prac geodezyjnych	GK.6640.2639.2022.BG9
Organ służby geodezyjnej, który otrzymał zgłoszenie	KG-Starostwo Powiatowe w Kłodzku
Wykonawca prac geodezyjnych	PAWEŁ DRZAZGA PRZEDSIEBIORSTWO "GEOREM"
Nr oraz data sporządzenia dokumentu zawierającego wynik pozytywnej weryfikacji	Protokół nr 1 z dnia 24.02.2023
Imię i nazwisko oraz nr uprawnień zawodowych kierownika prac	Krzysztof Teper nr upr. 19474

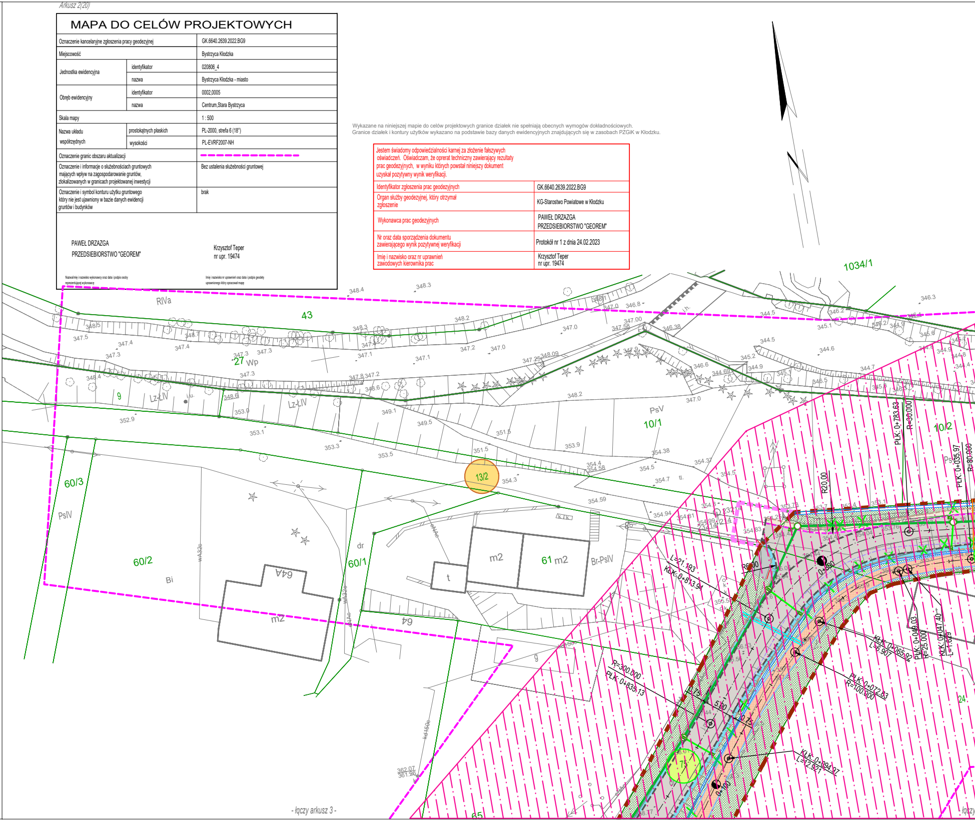
1034/1
43
RIVa
27
Wp
9
Lz-LIV
Lz-LIV
PsV
10/1
10/2
60/3
PsIV
60/2
Bi
60/1
dr
61
m2
m2
m2
Br-PsIV
t
64
64A
13/2
65
348.4
348.3
348.2
347.5
347.4
347.3
347.0
346.8
346.38
345.1
344.5
344.6
344.7
346.3
348.2
347.0
349.1
349.5
351.5
352.9
353.0
353.1
353.3
353.5
353.9
354.38
354.3
354.5
354.7
354.59
354.94
L=21.193
KLK: 0+813.94
R=300.000
PŁK: 0+835.13
PŁK: 0+783.63
R=30.000
R20.00
PŁK: 0+035.97
R=80.000
KLK: 0+065.92
L=6.907
PŁK: 0+049.03
R=25.000
KLK: 0+047.40
L=1.629
PŁK: 0+072.83
R=100.000
KLK: 0+094.97
L=12.921
0+000
0+100
5.00
0.75
kd150e
362.07
361.36
- łączy arkusz 3 -
łączy

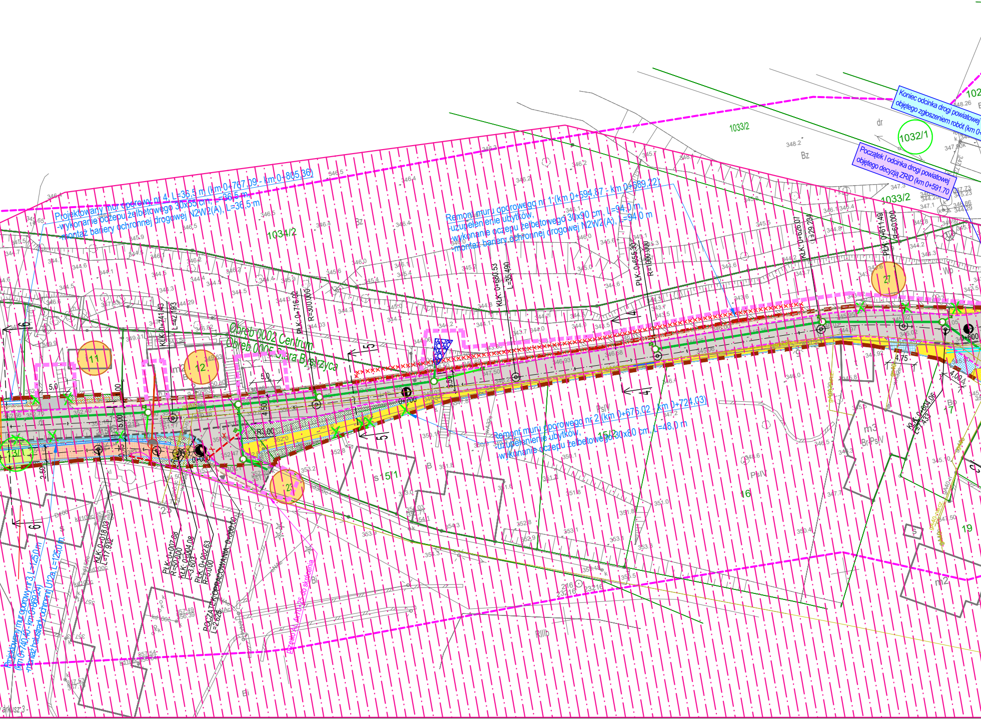
Projektowany mur oporowy nr 4, L=36,5 m (km 0+767,09 - km 0+805,36)
-wykonanie oczepu żelbetowego 30x65 cm, L=36,5 m,
-montaż bariery ochronnej drogowej N2W2(A), L=36,5 m
Remont muru oporowego nr 1 (km 0+594,87 - km 0+689,22)
-uzupełenienie ubytków,
-wykonanie oczepu żelbetowego 30x90 cm, L=94,0 m,
-montaż bariery ochronnej drogowej N2W2(A), L=94,0 m
Remont muru oporowego nr 2 (km 0+676,02 - km 0+724,03)
-uzupełenienie ubytków,
-wykonanie oczepu żelbetowego 30x80 cm, L=48,0 m
Projektowany mur oporowy nr 3, L=125,0 m
(km 0+740,40 - km 0+869,24)
-montaż balustrady ochronnej U12a, L=125,0 m.
Koniec odcinka drogi powiatowej
objętego zgłoszeniem robót (km 0+
Początek I odcinka drogi powiatowej
objętego decyzją ZRID (km 0+591.70
Obręb 0002 Centrum
Obręb 0005 Stara Bystrzyca
POCZĄTEK OPRACOWANIA 0+000.00
L=2.625
PŁK: 0+007.08
R=50.000
KŁK: 0+004.08
L=3.603
PŁK: 0+002.63
R=5.000
KŁK: 0+018.09
L=17.932
KŁK: 0+741.43
L=42.193
PŁK: 0+716.02
R=300.000
KŁK: 0+680.53
L=35.490
PŁK: 0+655.30
R=1000.000
KŁK: 0+626.07
L=29.234
PŁK: 0+611.49
R=60.000
KŁK: 0+604.06
L=7.433
0+700
0+600
przesło AL 4x70+25 do skrócenia
1034/2
1033/2
1032/1
15/2
16
17
19
11
12
23
27
PsIV
BrPsIV
RIIIb
Bz
Bi
m3
m2
dr
arkusz 3

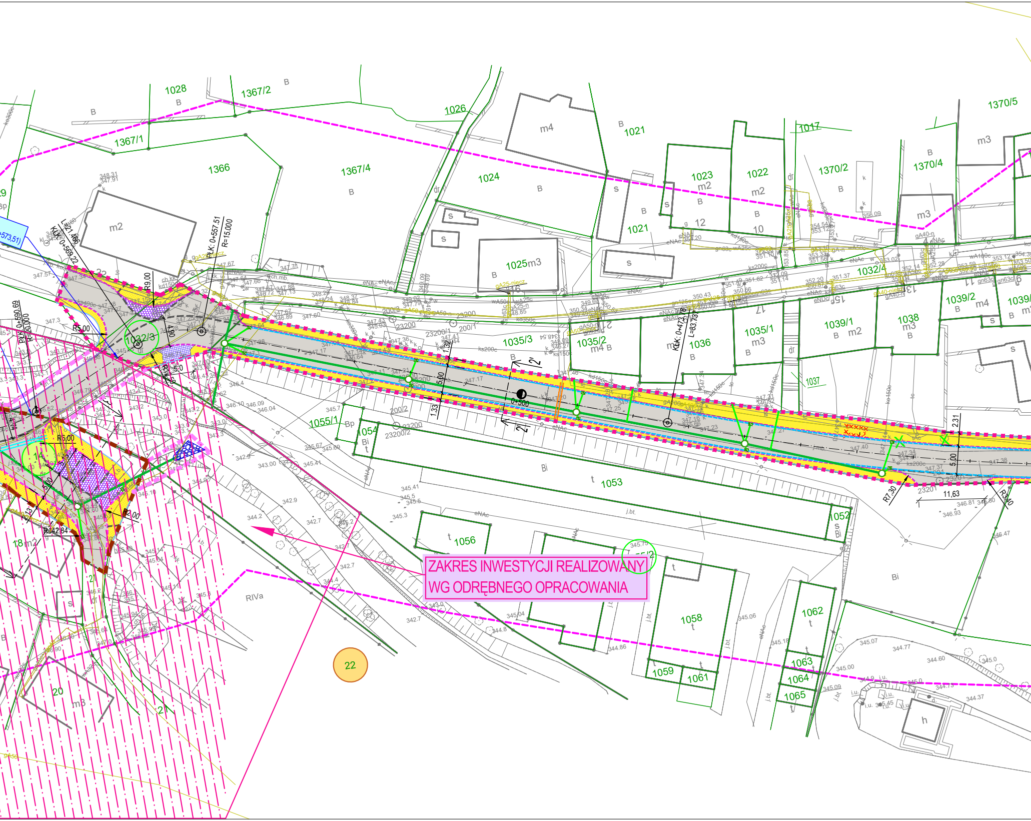
1028
1367/2
1367/1
1366
1367/4
1026
1024
1021
1023
1022
1017
1370/2
1370/4
1370/5
1025
1032/4
1039/2
1039/1
1038
1035/1
1035/2
1035/3
1036
1037
1032/3
1055/1
1054
1053
1052
1056
1058
1059
1061
1062
1063
1064
1065
m2
m3
m4
B
Bi
Bp
RIVa
22
0+500
R5,00
R7,30
R9,00
5,00
2,31
11,63
Kł.K. 0+569,22
P.Ł.K. 0+557,51
R=15.000
K.Ł.K. 0+473,78
L=83,75
P.Ł.K. 0+590,69
R=30.000
L=21,406
R42,84
23200
200/1
200/2
23200/2
23200/1

ZAKRES INWESTYCJI REALIZOWANY
WG ODRĘBNEGO OPRACOWANIA

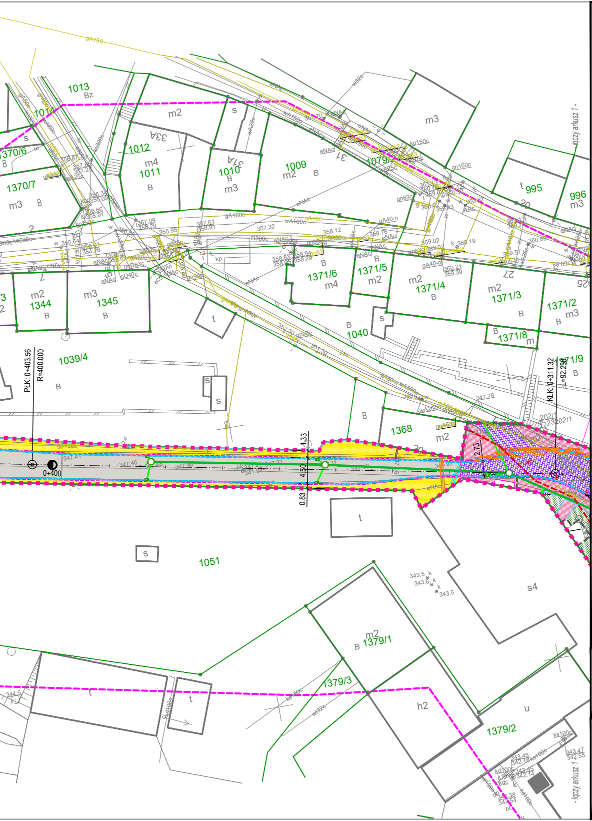
1013
Bz
1014
1370/6
1370/7
m3
B
m2
s
1012
m4
1011
B
1010
B
m3
1009
m2
B
1079/2
m3
995
996
m3
20
1371/6
m4
1371/5
m2
m2
1371/4
B
m2
1371/3
B
1371/2
B
m3
1040
1371/8
1371/9
B
m2
1344
B
m3
1345
B
t
s
1039/4
B
PŁK: 0+403.56
R=400.000
KLK: 0+311.32
L=92.238
0+400
1368
m2
1.33
4.50
0.83
2.73
t
s
1051
s4
m2
B 1379/1
1379/3
h2
u
1379/2
- łączy arkusz 1 -

UWAGA:
Wszystkie wymiary i rzędne należy sprawdzić przed rozpoczęciem robót i w trakcie ich prowadzenia.

Dopuszcza się możliwość korekty wysokościowej punktów niwelety (drogi,
kanalizacji deszczowej), w przypadku konieczności jej dowiązania do ukształtowania
terenu graniczącego z pasem drogowym oraz istn. urządzeń usytuowanych na tym terenie.

Przy realizacji drogi pokrywy studni kanalizacyjnych dopasować do poziomu nawierzchni drogowej.
Wszystkie układane warstwy zagęścić mechanicznie Is>=1, grubość warstwy <=20 cm
W przypadku ujawnienia podczas robót budowlanych niezinwentaryzowanych systemów
odwodnienia, należy dokonać oceny potrzeby jego funkcjonowania, a z chwilą potwierdzenia
konieczności jego funkcjonowania należy go utrzymać w dotychczasowej formie,
a w przypadku likwidacji odbiornika włączyć do projektowanego systemu odwodnienia drogi.

Projekt należy rozpatrywać łącznie ze wszystkimi branżami.
WSZELKIE WĄTPLIWOŚCI NALEŻY WYJAŚNIAĆ Z INSPEKTOREM ORAZ PROJEKTANTEM

OBSZAR ODDZIAŁYWANIA OBIEKTU MIEŚCI SIĘ W CAŁOŚCI NA DZIAŁKACH,
NA KTÓRYCH ZOSTAŁ ZAPROJEKOTWANY I OBEJMUJE:
■ ■ ■ ■ ■ OBSZAR ODDZIAŁYWANIA INWESTYCJI

686 NIERUCHOMOŚCI OBJĘTE ZAJĘCIEM STAŁYM

LEGENDA:

BRANŻA DROGOWA:
- ▨ JEZDNIA / MIEJSCA POSTOJOWE - nawierzchnia z kostki granitowej
- ▨ JEZDNIA - nawierzchnia z mieszanki mineralno - asfaltowej
- ▨ ZJAZD - nawierzchnia z kostki granitowej
- ▨ CHODNIK / OPASKA - nawierzchnia z kostki granitowej
- ▨ CHODNIK / OPASKA - nawierzchnia z kostki betonowej 20x10x8 cm, kolor szary (rolka kolor grafit)
- ▨ TEREN ZIELONY - warstwa ziemi urodzajnej 20 cm z obsianiem trawą
- ▨ UMOCNIENIE - naw. z kostki granitowej 18x18x18 cm, kl.T2 wg PN-EN 1342
- ŚCIEK - naw. z kostki granitowej "18" 18x18x18 cm, z odzysku
- KRAWĘŻNIK GRANITOWY najazdowy 15x22 cm
  - - wyniesiony 6 cm względem naw. jezdni
  - - wyniesiony 2 cm względem naw. jezdni w przypadku przejść dla pieszych oraz zjazdów
- OBRZEŻE 8x30 cm
- KRAWĘDŹ ZJAZDU nie ograniczona opornikiem
- ODWODNIENIE LINIOWE SYSTEMOWE typu ACODrain wraz z studzienką i armaturą

BRANŻA SANITARNA:
- SIEĆ KANALIZACJI DESZCZOWEJ z rur z tworzywa sztucznego
- PRZYŁĄCZ KANALIZACJI DESZCZOWEJ z rur z tworzywa sztucznego
- ○ STUDNIA kanalizacji deszczowej, średnica zgodna z profilem
- ▪ WPUST ULICZNY kanalizacji deszczowej z osadnikiem

BRANŻA ELEKTROENERGETYCZNA:
- LINIA KABLOWA oświetlenia ulicznego - do przebudowy
- LINIA KABLOWA nN OŚWIETLENIA ULICZNEGO
- ◐ SŁUP ELEKTROENERGETYCZNY wyposażony w oprawę oświetleniową - po przebudowie
- RURA OCHRONNA DWUDZIELNA A-PS 110
- RURA OCHRONNA DWUDZIELNA A-PS 120
- RURA OCHRONNA DWUDZIELNA A-PS 160

Inwestor:
POWIAT KŁODZKI
57-300 Kłodzko, ul. Okrzei 1
tel.: (+48) 74 865 75 23
powiat@powiat.klodzko.pl

Zamawiający:
ZARZĄD DRÓG POWIATOWYCH W KŁODZKU
57-300 Kłodzko, ul. Wyspiańskiego 2K
tel.: (+48) 74 868 01 80
sekretariat@zdp.klodzko.pl

Jednostka projektowa:
ARTERIA INFRASTRUKTURA DROGOWA
SEBASTIAN CELARY ZBIGNIEW REGUŁA S.C.
48-304 Nysa, ul. Żwirki i Wigury 1/2
tel.: (+48) 601 505 234, (+48) 604 939 665
arterianysa@gmail.com

Nazwa i adres obiektu budowlanego:
PRZEBUDOWA DROGI POWIATOWEJ NR 3277 D W M. BYSTRZYCA KŁODZKA
REALIZOWANA W RAMACH ZADANIA:
ROZBUDOWA I PRZEBUDOWA DROGI POWIATOWEJ NR 3277 D
NA ODCINKU BYSTRZYCA KŁODZKA - WYSZKI - DŁUGOPOLE ZDRÓJ
W POWIECIE KŁODZKIM, GMINA BYSTRZYCA KŁODZKA

Przedmiot rysunku:
PROJEKT ZAGOSPODAROWANIA TERENU 2(2)

Stadium dokumentacji:
PROJEKT BUDOWLANY (PZT)

Funkcja:	Imię i nazwisko:	Specjalność:	Nr uprawnień:	Podpis:
Projektant	mgr inż. Sebastian Celary	drogowa	OPL/0809/PWOD/12	
Projektant	mgr inż. Witold Więcek	sanitarna	OPL/0707/POOS/11	
Projektant	mgr inż. Mariusz Harasiuk	elektryczna	OPL/1119/POOE/15	
Projektant	mgr inż. Mariusz Harasiuk	telekomunikacyjna	OPL/1182/PWBT/15	
Opracował	mgr inż. Zbigniew Reguła	drogowa	-	

Format rys:	Data:	Skala:	Nr rys:	Nr ark:	Nr str:
1510x297	grudzień 2023	1:500	3	2	