

A

A

ISTNIEJĄCY BUDYNEK SZKOŁY

<b>art</b>	PRACOWNIA ARCHITEKTURY	PROJEKT KONCEPCYJNY
	80-287 GDAŃSK, UL. F. ZABŁOCKIEGO 4/42 TEL. 0-507 104-474 punkt ARTPUNKT@WP.PL, www.ARTPUNKT.PL	ROZBUDOWY BUDYNKU SZKOŁY PODSTAWOWEJ S.P. NR 3, PRUSZCZ GDANSKI UL. JANA MATEJKI 1 DZ.NR 92 OBR. 12 0012

arch. proj.	mgr inż. arch.	Marek Gochowski
upr. proj.		NR 170/Gd/01

NAZWA RYSUNKU	SKALA	BRANZA	NR RYS.
RZUT PIWNIC	1:100	A	00
	X 2020		
	DATA		

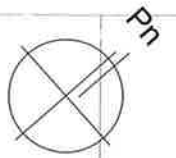

1.0. Schody  
P:8,39 m<sup>2</sup>  
podnośnik przyschodowy  
dla niepełnosprawnych

+0,00

EI 30

1.2. Sala dydaktyczna  
P:50,43 m<sup>2</sup>

A

A

1.1. Komunikacja  
P:75,7 m<sup>2</sup>

studnia światła

1.3. Sala dydaktyczna  
P:26,2 m<sup>2</sup>

+0,00

1.4. WC K  
P:11,54 m<sup>2</sup>

1.5. WC M  
P:11,54 m<sup>2</sup>

REI 120

1.6. WC-I  
P:5,91 m<sup>2</sup>

projektowane  
drzwi EI60

+0,00

ISTNIEJĄCY BUDYNEK SZKOŁY

**art** PRACOWNIA ARCHITEKTURY  
80-287 GDAŃSK, UL.F.ZABŁOCKIEGO 4/42  
TEL. 0-507 104-474  
punkt ARTPUNKT@WP.PL, www.ARTPUNKT.PL

PROJEKT KONCEPCYJNY  
ROZBUDOWY BUDYNKU SZKOŁY PODSTAWOWEJ  
S.P. NR 3, PRUSZCZ GDANSKI UL. JANA MATEJKI 1  
DZ.NR 92 OBR. 12 0012

arch. proj. mgr inż. arch. Marek Gochowski  
upr. proj. NR 170/Gd/01



NAZWA RYSUNKU

SKALA BRANZA NR RYS.

RZUT PARTERU

1:100 A 01

X 2020

DATA

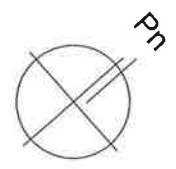
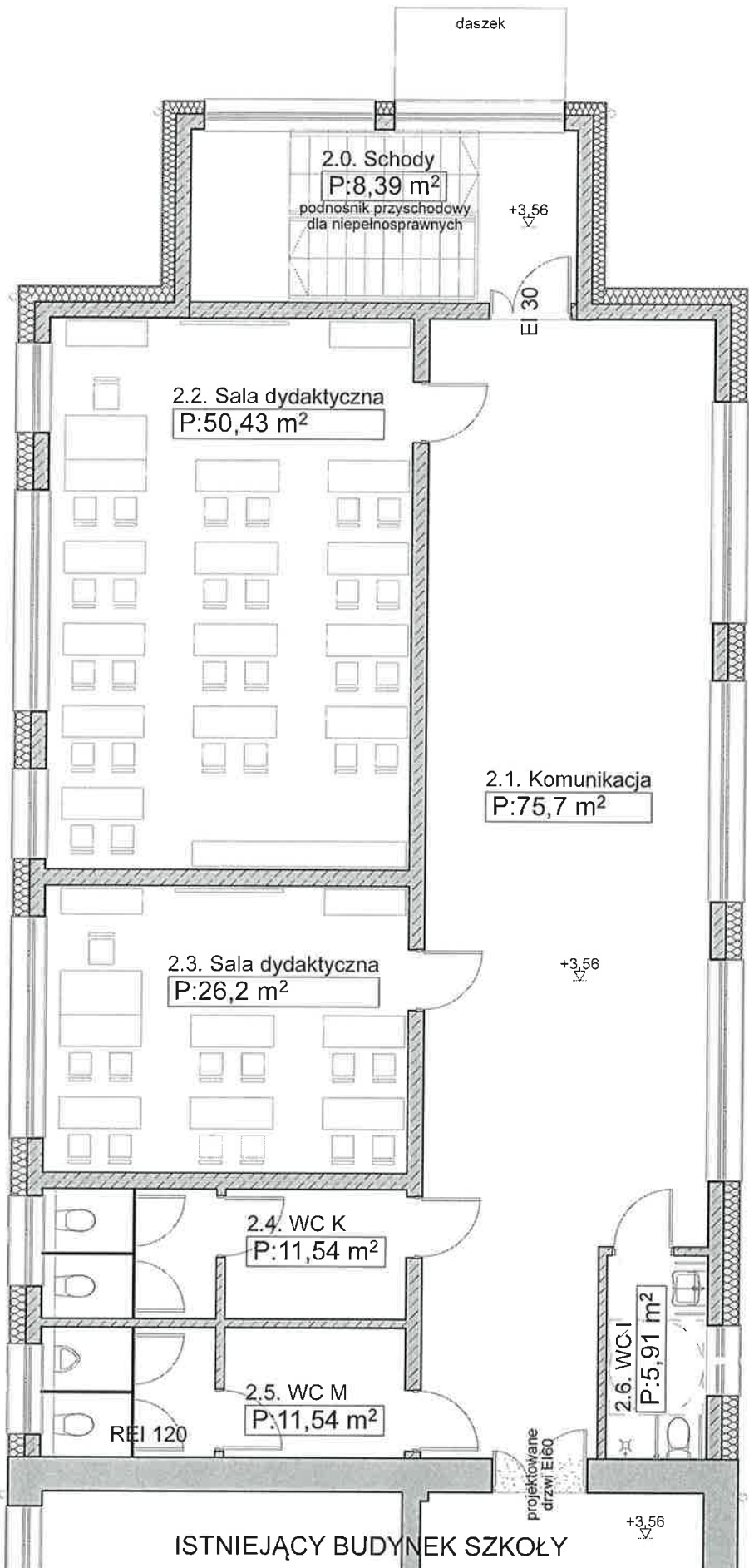

A

A

ISTNIEJĄCY BUDYNEK SZKOŁY

<b>art</b> • PRACOWNIA ARCHITEKTURY 80-287 GDAŃSK, UL. F. ZABŁOCKIEGO 4/42 TEL. 0-507 104-474 punkt ARTPUNKT@WP.PL, www.ARTPUNKT.PL	PROJEKT KONCEPCYJNY ROZBUDOWY BUDYNKU SZKOŁY PODSTAWOWEJ S.P. NR 3, PRUSZCZ GDANSKI UL. JANA MATEJKI 1 DZ.NR 92 OBR. 12 0012			
	arch. proj. mgr inż. arch. Marek Gochowski upr. proj. NR 170/Gd/01	NAZWA RYSUNKU RZUT PIĘTRA	SKALA 1:100 X 2020 DATA	BRANZA A

03	A	DATA	PRZEKRÓJ A-A	arch. proj. mgr inż. Marek Gochowski nr. proj. NR 170/GD/01
		X 2020		
		1:100		
SKALA	BRANZA	NR RYS.	NAZWA RYSUNKU	arch. proj. mgr inż. Marek Gochowski nr. proj. NR 170/GD/01
PROJEKT KONCEPCYJNY			ROZBUDOWY BUDYNKU SZKOŁY PODSTAWOWEJ S.P. NR 3, PRUSZCZ GDAŃSKI UL. JANA MATEJKI 1 DZ.NR 92 OBR. 12 0012	PRACOWNIA ARCHITEKTURY ART 80-287 GDAŃSK, UL. F. ZABŁOCKIEGO 4/42 TEL. 0-507 104-474 punk. ARTPUNKT@WP.PL, www.ARTPUNKT.PL

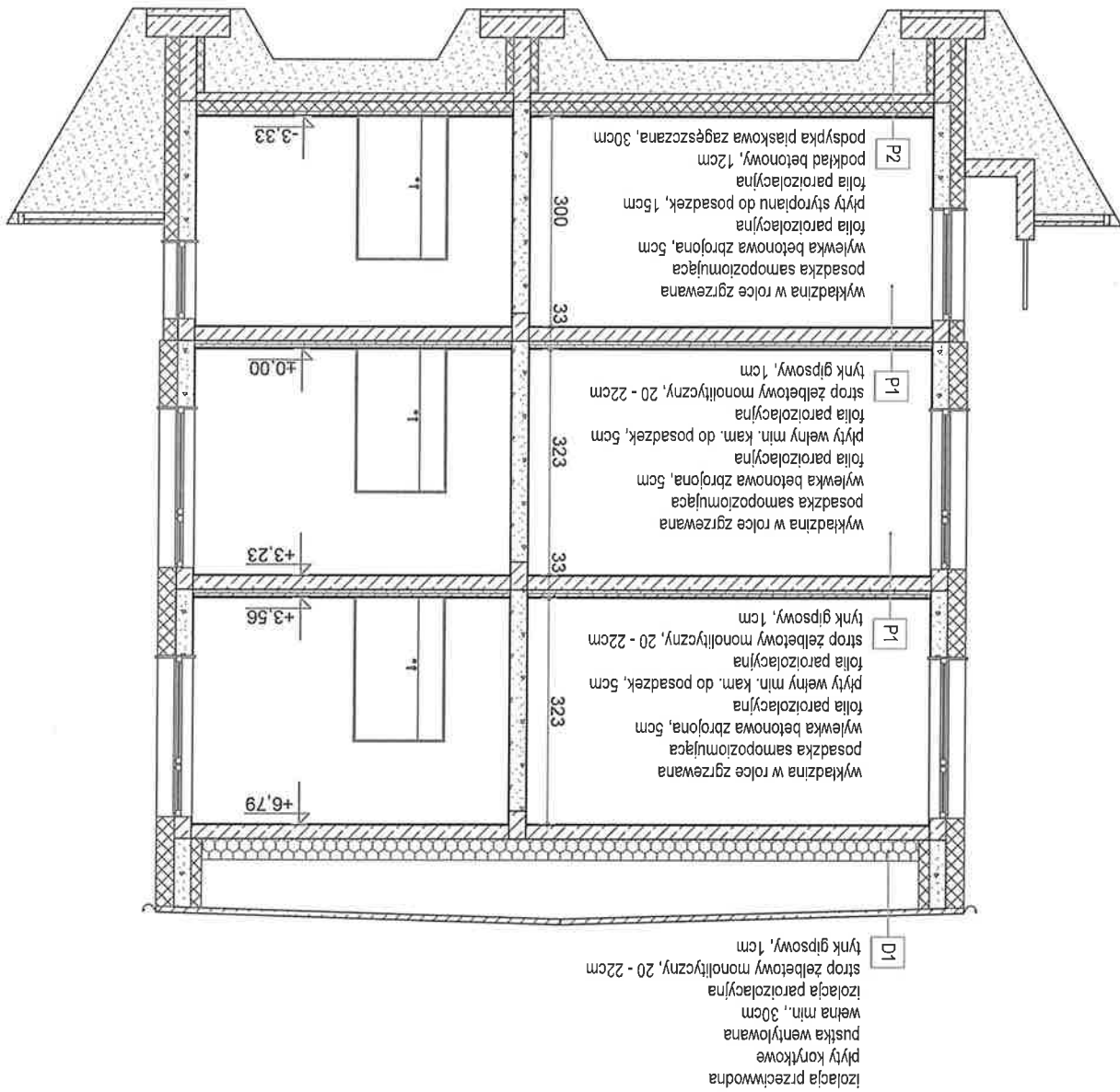

06	A	DATA	ELEWACJA PL-ZACHODNIA		
		X 2020			
		1:100			npr. proj. NR 170/GD/01
BRANZA	SKALA	NAZWA RYSUNKU	arch. proj. mgr inż. arch. Marek Gochowski		
ROZBUDOWY BUDYNKU SZKOŁY PODSTAWOWEJ S.P. NR 3, PRUSZCZ GDANSKI UL. JANA MATEJKI 1 DZ.NR 92 OBR. 12 0012			PRACOWNIA ARCHITEKTURY 80-287 GDANSK, UL.F.ZABŁOCKIEGO 4/42 TEL. 0-507 104-474 punkt ARTPUNKT@WP.PL, www.ARTPUNKT.PL		

Część projektowana

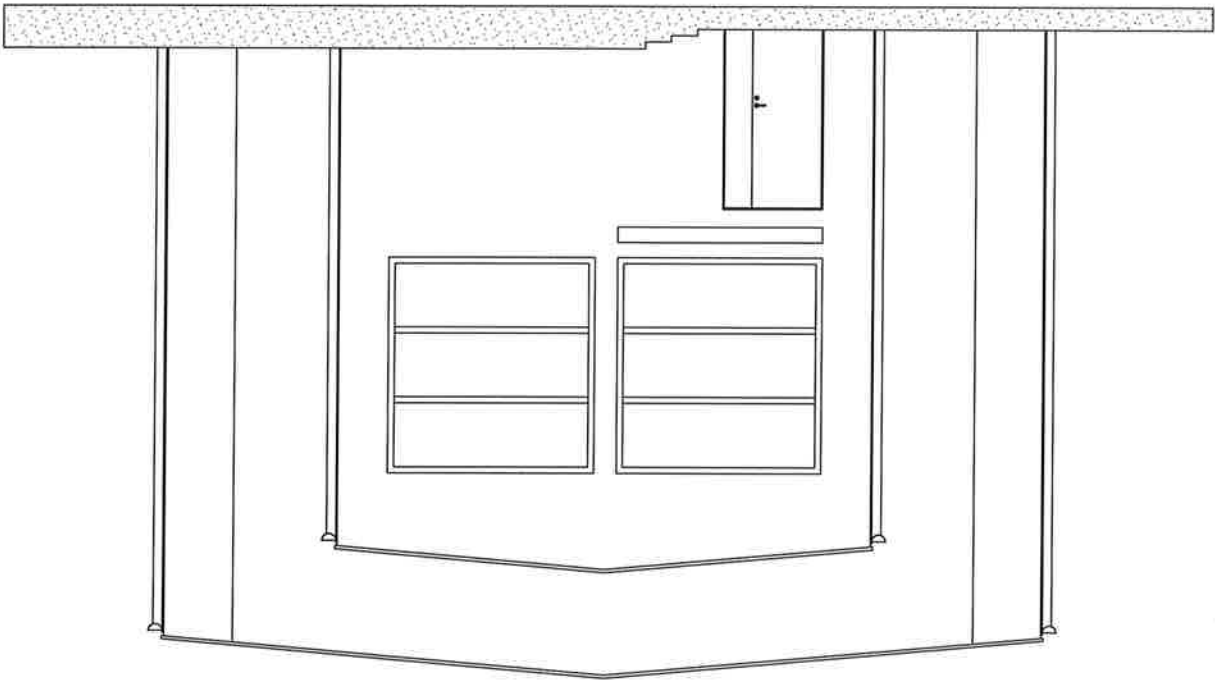



**art**  
PRACOWNIA ARCHITEKTURY  
80-287 GDAŃSK, UL. F. ZABŁOCKIEGO 4/42  
TEL. 0-507 104-474  
punkt ARTPUNKT@WP.PL www.ARTPUNKT.PL

PROJEKT KONCEPCYJNY  
ROZBUDOWY BUDYNKU SZKOŁY PODSTAWOWEJ  
S.P. NR 3, PRUSZCZ GDANSKI UL. JANA MATEJKI 1  
DZ.NR 92 OBR. 12 0012

arch. proj. mgr inż. arch. Marek Gochowski  
upr. proj. NR 170/Gd/01

NAZWA RYSUNKU  
WIZUALIZACJA  
SKALA  
BRANŻA  
NR RYS.

---	---
X 2020	W 02
DATA	



**art** PRACOWNIA ARCHITEKTURY  
80-287 GDANSK, UL. F. ZABŁOCKIEGO 4/42  
TEL. 0-507 104-474  
punkt ARTPUNKT@WP.PL, WWW.ARTPUNKT.PL

PROJEKT KONCEPCYJNY  
ROZBUDOWY BUDYNKU SZKOŁY PODSTAWOWEJ  
S.P. NR 3, PRUSZCZ GDANSKI UL. JANA MATEJKI 1  
DZ. NR 92 OBR. 12 0012

arch. proj. mgr inż. arch. Marek Gochowski  
upr. proj. NR 170/Gd/01

NAZWA RYSUNKU  
WIZUALIZACJA

SKALA	BRANŻA	NR RYS.
X 2020	W	01





**art** PRACOWNIA ARCHITEKTURY  
80-287 GDANSK, UL. F. ZABŁOCKIEGO 4/42  
TEL. 0-507 104-474  
punkt ARTPUNKT@WP.PL, WWW.ARTPUNKT.PL

arch. proj. mgr inż. arch. Marek Gochowski  
upr. proj. NR 170/Gd/01

PROJEKT KONCEPCYJNY  
ROZBUDOWY BUDYNKU SZKOŁY PODSTAWOWEJ  
S.P. NR 3, PRUSZCZ GDANSKI UL. JANA MATEJKI 1  
DZ.NR 92 OBR. 12 0012

NAZWA PRZEBUDOWY		SKALA	BRANŻA	NR PRZ.
WIZUALIZACJA		X 2020	W	03
DATA				