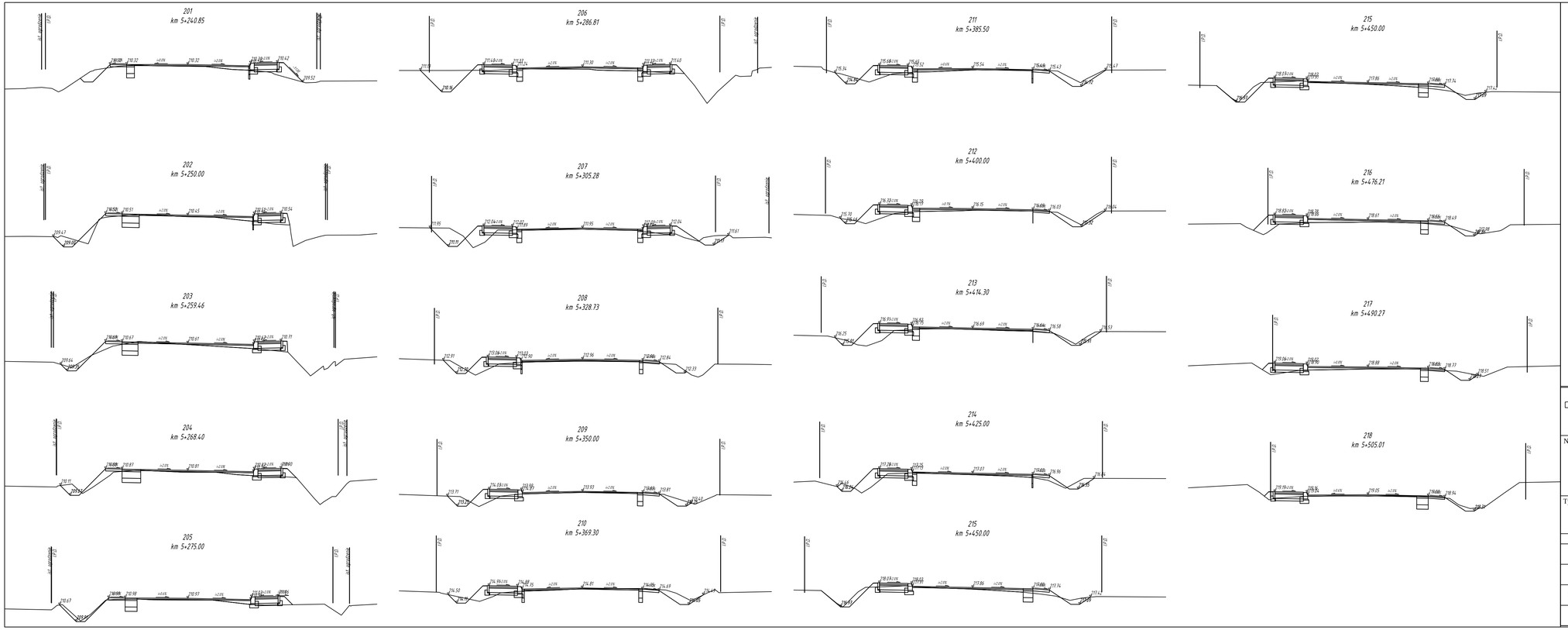

UWAGI:

* Zakres elenemtów należy odczytać z planu sytuacyjnego oraz przekrojów poprzecznych.
* Rozwiązania szczegółów przedstawiono na rysunku nr 6-10 .

BIK - KOPCZYK
35 - 222 Rzeszów, ul. gen. L. Okulickiego 17
tel/fax (017)853 79 37 tel. kom. 48 606 918 422
e -mail: biuro@bikkopczyk.pl

Inwestor/Zamawiający: **POWIAT LEŻAJSKI**

Nazwa inwestycji / Obiekt:

Przebudowa drogi powiatowej Nr 1243R Jelna - Maleniska na odcinkach od km 0+030 do km 1+330 oraz od km 1+989 do 5+530 w m. Jelna i Maleniska

Stadium: **PW**

Tytuł rysunku: **PRZEKROJE POPRZECZNE**

Skala: **1: 100**

funkcja	Tytuł rysunku:	Numer uprawnień:	Podpis	Data:
Projektant	mgr inż. Piotr Kopczyk	D-93/82		08.2016r.
Opracował	mgr inż. Łukasz Koniarz	-----	Łukasz Koniarz	
Sprawdzający	mgr inż. Robert Salomon	WKP/0325/POOD/06	Salomon	

Nr rysunku: **5.8**