



**Komenda Wojewódzkiej Policji
we Wrocławiu
Wydział Inwestycji i Remontów
ul. Podwale 31-34
50-040 Wrocław**

Nasz znak: TT-400/37/2024

Głogów, dnia 25.03.2024 r.

**Dotyczy: wydania warunków technicznych na odprowadzanie ścieków z kojca psów
służbowych Policji na terenie Komendy Powiatowej w Głogowie przy ul. Obrońców
Pokoju 17 dz. nr 266.**

Przedsiębiorstwo Wodociągów i Kanalizacji w Głogowie spółka z ograniczoną odpowiedzialnością w odpowiedzi w sprawie jw. informuje, iż wyrażamy zgodę na odprowadzanie ścieków z kojców psów służbowych do kanalizacji miejskiej (oznaczonej na planie linią koloru brązowego) przez instalację kanalizacji sanitarnej będącej w gestii Inwestora znajdującej się na terenie Komendy Powiatowej w Głogowie przy ul. Obrońców Pokoju 17 dz. nr 266.

W tym celu należy:

- po wykonaniu inwestycji sporządzić odpowiednią dokumentację (szkic geodezyjny) wymaganą przez przepisy ustawy z dnia 7 lipca 1994 r.- Prawo budowlane (Dz.U. z 2019 r. poz. 1186 z późn. zm.),
- zgłosić do przeglądu technicznego w otwartym wykopie wykonane przyłącze kanalizacji sanitarnej w Przedsiębiorstwie - zgłoszenie to winno nastąpić po dostarczeniu szkicu i uzgodnieniu terminu ww. przeglądu,
- sporządzić odpowiednią dokumentację (geodezyjną inwentaryzację powykonawczą) wymaganą przez przepisy ustawy z dnia 7 lipca 1994 r.- Prawo budowlane (Dz.U. z 2019 r. poz. 1186 z późn. zm.),
- zgłosić do przeglądu końcowego wykonane przyłącze kanalizacji sanitarnej- zgłoszenie to winno nastąpić po uzgodnieniu terminu ww. przeglądu oraz uporządkowaniu terenu,
- czynności odbiorowe przyłącza kanalizacji sanitarnej dokonywane przez PWiK Głogów sp. z o.o. są usługą bezpłatną,
- przyłącze kanalizacji sanitarnej pozostaje na własność i w eksploatacji Inwestora, a granicę eksploatacji stanowi istniejąca studnia pośrednia na dz. nr geod. 266 oznaczona na załączonym planie jako Si.

Otrzymują:

1. Adresat
2. TT/a/a

TK/TK

CZŁONEK ZARZĄDU
Dyrektor ds. Technicznych
Wojciech Staniński

PRZEDSIĘBIORSTWO WODOCIĄGÓW I KANALIZACJI W GŁOGOWIE
spółka z ograniczoną odpowiedzialnością

67-200 Głogów · ul. Łąkowa 52
Biuro Obsługi Klienta: tel./fax 76 835 58 61 · tel./fax 76 835 46 42
Centrala: tel. 76 834 21 31 · fax 76 834 21 31 w. 30
Sekretariat: tel./fax 76 834 09 38
Konto: B.S. Głogów 73 864600080000 0014 0416 0001
Identyfikator: 004043874
NIP 693-00-09-317

Wysokość kapitału zakładowego
92 057 900,00 zł

Oznaczenie organu rejestrowego:
Sąd Rejonowy dla Wrocławia
- Fabrycznej, IX Wydział Gospodarczy
Krajowy Rejestr Sądowy:
NS-REJ. KRS 0000035284

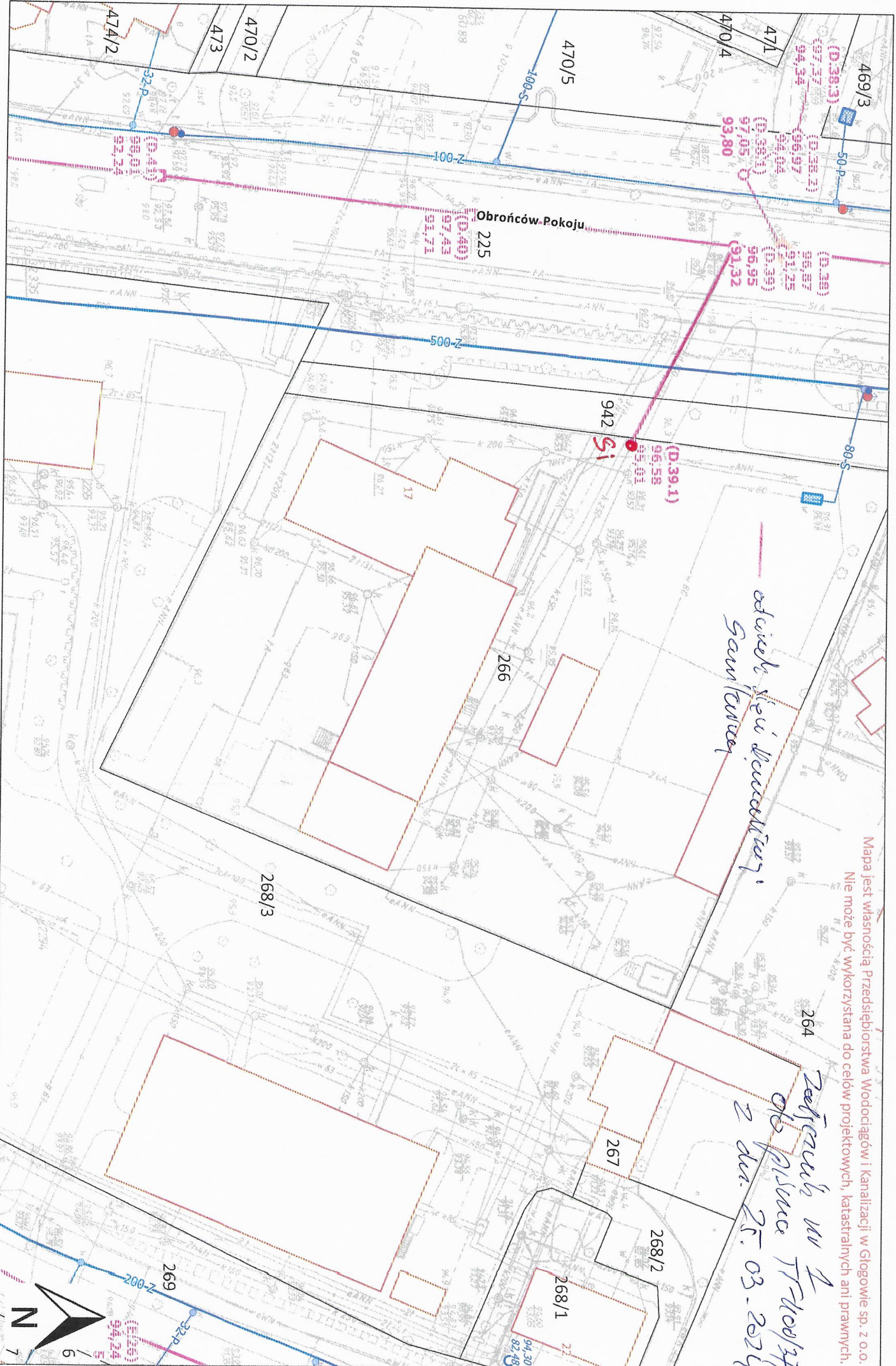

Mapa jest własnością Przedsiębiorstwa Wodociągów i Kanalizacji w Głogowie sp. z o.o.
Nie może być wykorzystana do celów projektowych, katastralnych ani prawnych.

odcinek sieci deszczowej
Samfiterweg

Załącznik nr 1
do pisma TF100/3704
z dn. 25. 03. 2024

