MAPA DO CELÓW PROJEKTOWYCH
Skala 1:500
Arkusz 3 z 3

Województwo: świętokrzyskie
Powiat: Ostrowiecki
Gmina: Kunów - obszar wiejski, Kunów
Jednostka ewidencyjna: 260705_5 Kunów - obszar wiejski
Obręb: 260705_5.0006 Janik , 260705_5.0007 Kolonia Inwalidzka , 260705_5.0009 Kurzacze
Działka ewidencyjna dla obrębu 260705.0006: 169/1200, 168/1200, 1198/1, 167/1202, 167/1201, 166/1200, 165/1200, 164/1200, 163/1200, 75/1202, 1207
Działka ewidencyjna dla obrębu 260705.0007: 179/1200, 178/1200, 177/1200, 176/1200, 175/1200, 174/1200, 173/1200, 172/1200, 171/1200
Działka ewidencyjna dla obrębu 260705.0009: 469/1207, 469/1206, 402, 406, 469/1203, 414, 65/1200, 75/1201

Sekcja: 7.146.23.14.2.2, 2.4; 7.146.23.15.1.1, 1.3; 7.146.23.09.4.4; 7.146.23.10.3.3, 3.1, 3.2, 1.3, 1.4, 1.2, 2.1;
7.146.23.05.3.4, 4.3, 3.2, 4.1, 2.3, 2.1, 2.2; 7.147.23.25.4.4, 4.2; 7.147.24.21.3.1, 3.3

Identyfikator: GK-III.6640.685.2020

1. W układzie współrzędnych płaskich prostokątnych "PL-2000-7"
2. W układzie wysokościowym Kronsztad 86' PL-KRON86-NH.
3. Geodezyjny układ odniesienia PL-ETRF2000
4. Granice działek przyjęto na podstawie danych numerycznych otrzymanych z PODGIK w Ostrowcu.
5. Nie wyklucza się istnienia w terenie innych, nie wykazanych na niniejszej mapie urządzeń podziemnych, które nie były zgłoszone do inwentaryzacji lub o których brak jest informacji w instytucjach branżowych.
6. Mapę wykonano bez ustalania obciążeń służebnościami gruntowymi.
7. Mapa została wykonana pod projekt drogi.

Data opracowania mapy 11.09.2020r.
Mapa aktualna na dzień 11.09.2020r.

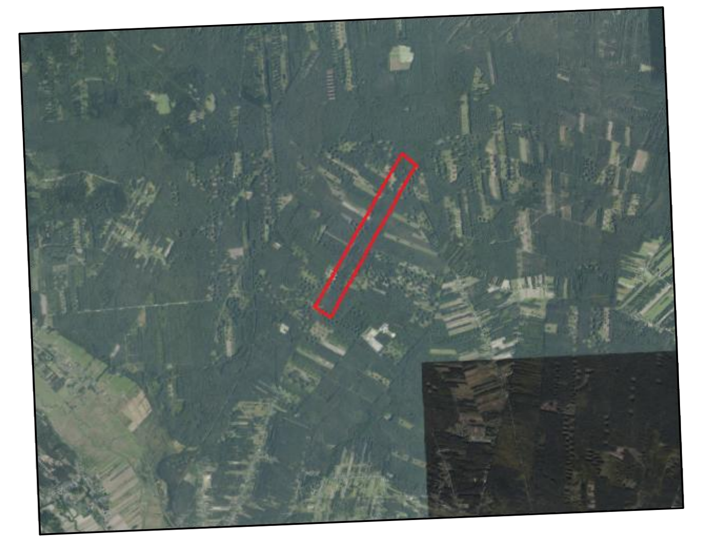

https://mapy.geoportal.gov.pl/imap/Imgp_2.html?gpmap=gp0

Legenda:

- oznaczenie zakresu opracowania
- granica opracowania (granica obszaru objętego planem miejscowym)
- linie rozgraniczające tereny o różnym przeznaczeniu
- granica głównego zbiornika wód podziemnych Wierzbica - Ostrowiec
- napowietrzne linie elektroenergetyczne 15kV ze strefami
- obiekty zabytkowe
- ZL - tereny lasów
- KDL - tereny dróg publicznych

Wykonawca:
„AJKO"
Artur Kręcisz
ul. Gen. W Sikorskiego 6
28-200 Staszów
tel. 784608657
fax. 015-649 0060
NIP 866-138-90-45
http://www.ajko.com.pl

Arkusz 1 Arkusz 2 Arkusz 3

„Ajko" Artur Kręcisz
28-200 Staszów
ul. Gen. Władysława Sikorskiego 6
NIP 866-138-90-45, R-260061632

GEODETA UPRAWNIONY
mgr inż. Janina Prajs
Nr upr. 11751

Poświadcza się, że niniejszy dokument został opracowany w wyniku prac geodezyjnych i kartograficznych, których rezultaty zawiera operat techniczny wpisany do ewidencji materiałów państwowego zasobu geodezyjnego i kartograficznego

Organ prowadzący państwowy zasób geodezyjny i kartograficzny	Starosta Ostrowiecki Powiatowy Ośrodek Dokumentacji Geodezyjnej i Kartograficznej w Ostrowcu Świętokrzyskim
Identyfikator ewidencyjny materiału zasobu - operatu technicznego	P.2607.2021.53
Data wpisania operatu technicznego do ewidencji materiałów zasobu	14. 01. 2021
Imię, nazwisko i podpis osoby reprezentującej organ	Z up. STAROSTY Inspektor ds. Nadzoru Robót Geodezyjnych i Kartograficznych inż. Maciej Drożdżowski

SCHEMAT ARKUSZY

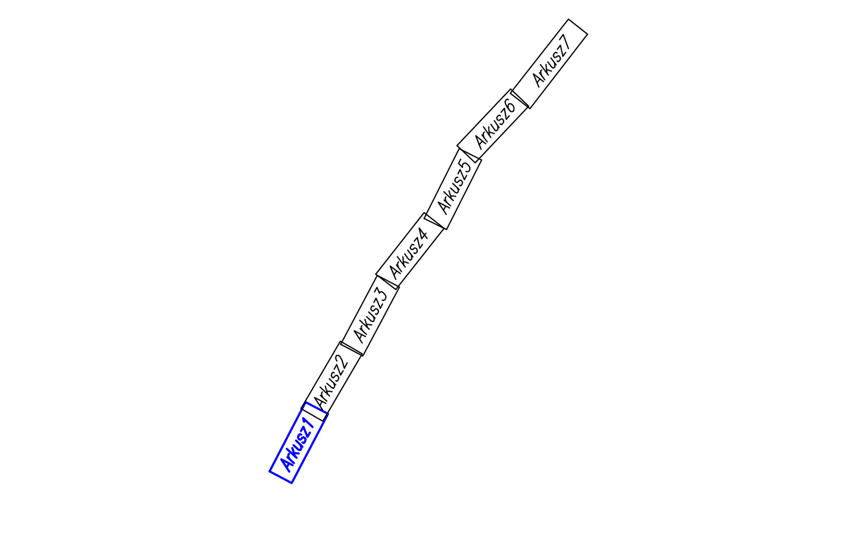

Legenda:

- oś robocza rozbudowywanej drogi
- zakres robót nowoprojektowanych elementów rozbudowywanej drogi leśnej

Inwestor: Państwowe Gospodarstwo Leśne Lasy Państwowe Nadleśnictwo Ostrowiec Świętokrzyski 27-400 Ostrowiec Św., Sudół 216		Wykonawca: " Ajko" Artur Kręcisz 28-200 Staszów; ul. Gen. Władysława Sikorskiego 6		
Obiekt: Rozbudowa dojazdu pożarowego nr 5 DSD 43 nr inw. 691/220 na terenie Leśnictwa Janik i Sadłowizna				
Nazwa rysunku: WYTYCZENIE ROBÓT W TERENIE				Skala 1:500
Opracowanie	Imię i nazwisko	Nr. uprawnień	Data	Podpis
Projektant	Artur Kręcisz	SWK/0087/PWBD/15 w branży drogowej	05.2022	
Data opracowania: Maj 2022		Branża: Drogowa	Nr rysunku: 2	Nr arkuszu: 1