

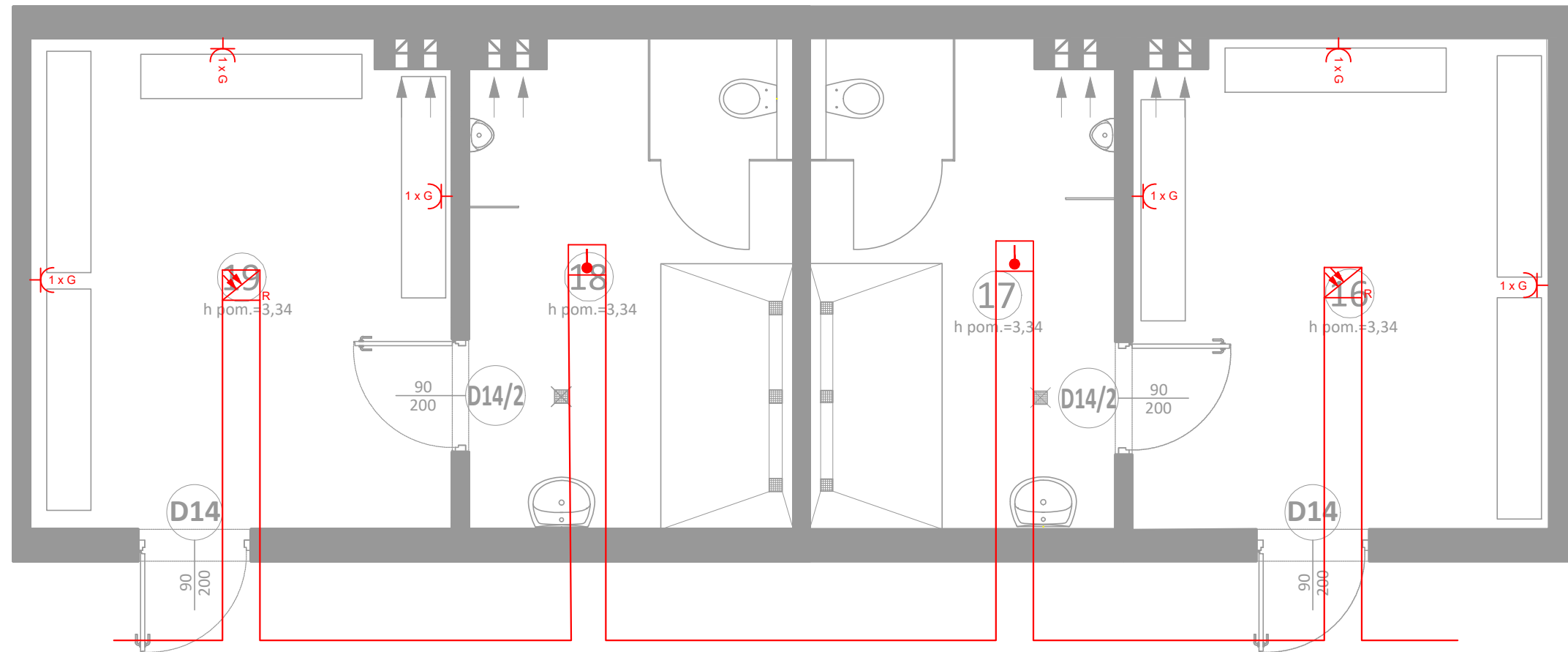

NR POM.	NAZWA POMIESZCZENIA	POW. m2	POSADZKA
16	PRZEBIERALNIA	16,6	plytki ceramiczne
17	UMYWALNIA	10,2	plytki ceramiczne
18	UMYWALNIA	9,9	plytki ceramiczne
19	PRZEBIERALNIA	16,8	plytki ceramiczne



 - N gniazd PT 2p+z 1f 16A IP20

N - oznacza liczbę gniazd

 - Nadmiarowo-różniczkowa czujka ciepła

 - Optyczna rozproseniowa czujka dymu

 - Przewód HTKSHekw 1x2x0,8 PH90

**Uwaga:**

Projektowane gniazda zasilić z istniejącej instalacji na zasadzie prowadzenia przewodów od najbliższej puszkii instalacyjnej zasilającej dane pomieszczenie.

Projektowane czujki dymu wpiąć do linii dozorowej systemu SSP projektowanego zgodnie z oddzielnym opracowaniem.

Zastrzega się wszelkie prawa wynikające z Ustawy o prawie autorskim. Rysunek niniejszy nie może być w całości lub w części przesyłany, uzupełniany lub odstąpiony komukolwiek, bez pisemnej zgody firmy EL-MAR



EL-MAR Usługi Elektryczne  
Mariusz Markowski  
Grabiny 118E  
39-217 Grabiny

tel. 516 115 204  
e-mail: elmar@interia.pl

Temat: Roboty budowlane polegające na remoncie pomieszczeń w budynku Domu Sportu w Dębicy.

Inwestor: Gmina Miasta Dębica, ul. Ratuszowa 2, 39-200 Dębica

Lokalizacja: ul. Sportowa 26, 39-200 Dębica, dz. nr 166/68, 166/2, obr.0001 Dębica

Przedmiot rysunku: Instalacja elektryczna gniazd oraz instalacja SSP w pomieszczeniach 16, 17, 18, 19

Projektował: mgr inż. Mariusz Markowski Nr upr. PDK/0097/PW0E/09

Sprawdził:

Opracował:

Skala:  
**1:50**

Data opracowania:  
**Marzec 2024r.**

Nr rysunku:  
**E-01**