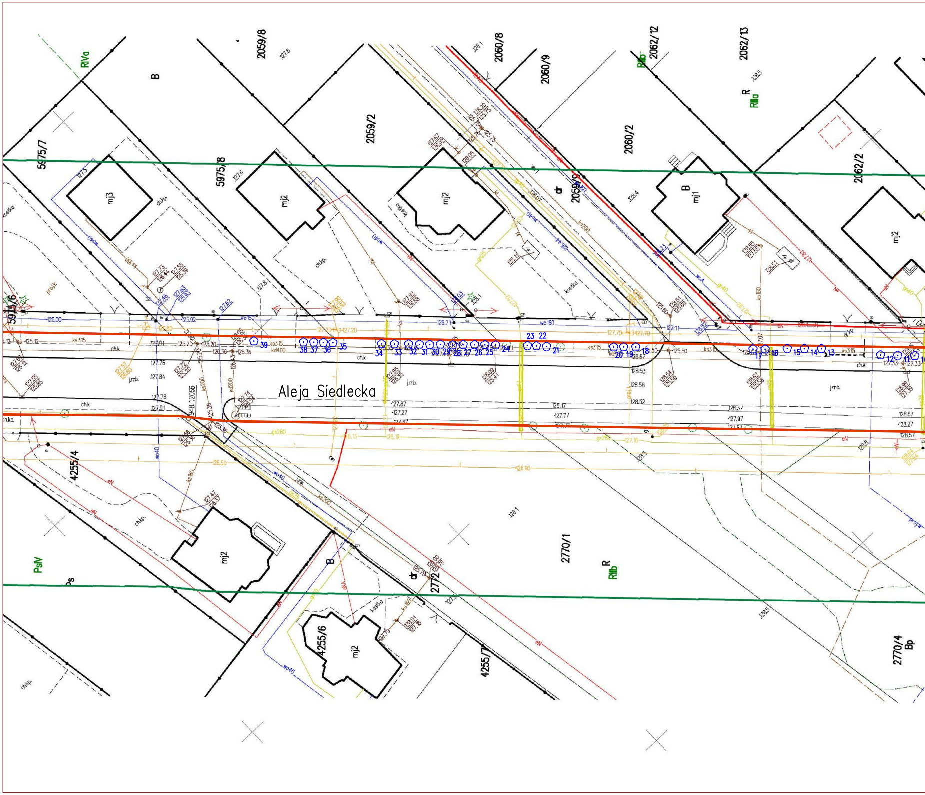
Aleja Siedlecka
5975/7
5975/8
5975/6
2059/8
2059/2
2059/9
2060/8
2060/9
2060/2
2062/12
2062/13
2062/2
4255/4
4255/6
4255/7
2772
2770/1
2770/4
948.1/2066
RIVa
RIIIa
RIIIb
PsIV
Ps
B
R
Bp
dr
mj3
mj2
mj1
chkp.
ch.k
j.mb.
kostka
projekt
wo160
wo40
ks315
ks200
ks160
kd400
kd200
gs280
gn40
eN
tN
39
38 37 36 35
34 33 32 31 30 29 28 27 26 25 24
23 22 21
20 19 18
17 16 15 14 13
12 11

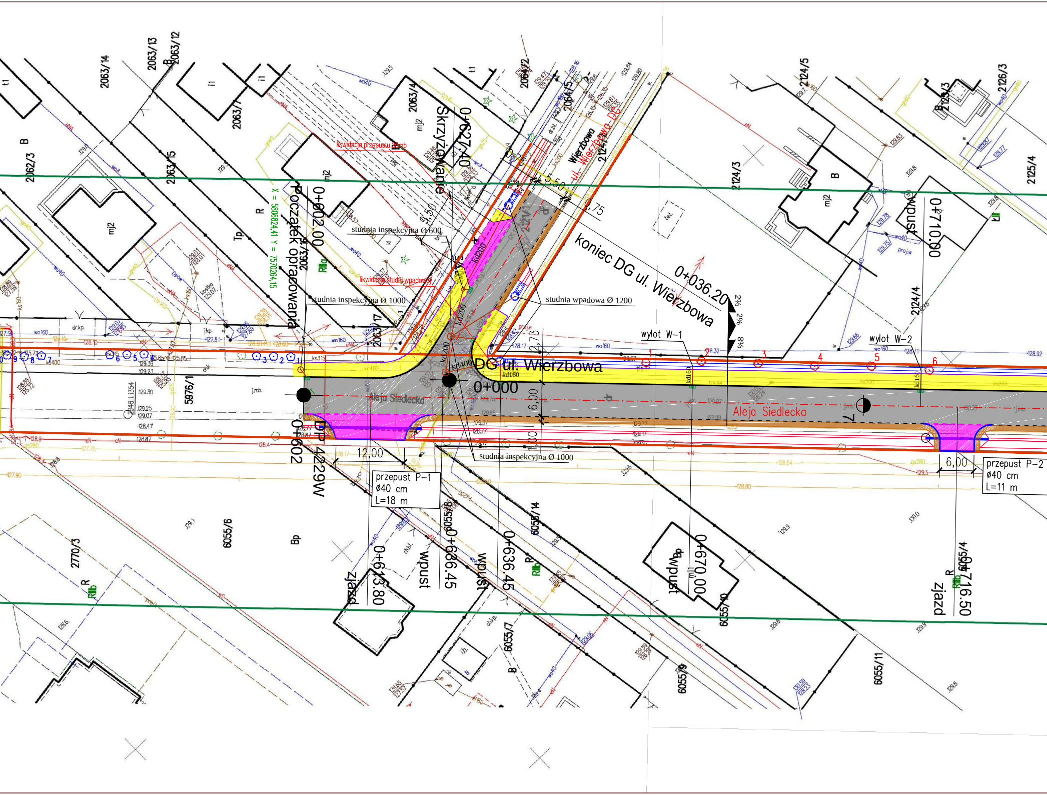
Początek opracowania
0+602.00
X = 5806824,41 Y = 7570264,15
Skrzyżowanie
0+627.40
koniec DG ul. Wierzbowa
0+036.20
DG ul. Wierzbowa
0+000
ul. Wierzbowa DG
Wierzbowa
Aleja Siedlecka
DP 4229W
0+602
studnia inspekcyjna Ø 600
studnia inspekcyjna Ø 1000
studnia wpadowa Ø 1200
likwidacja przepustu
likwidacja studni wpadowej
wylot W-1
wylot W-2
przepust P-1
ø40 cm
L=18 m
przepust P-2
ø40 cm
L=11 m
12,00
6,00
2,75
6,00
1,00
5,50
0,75
9,50
2%
2%
8%
kd400
kd200
kd160
0+613.80
zjazd
wpust
0+636.45
wpust
0+636.45
wpust
0+670.00
0+710.00
wpust
0+716.50
zjazd
2063/14
2063/13
2063/12
2063/4
2063/7
2063/5
2062/3
2063/17
2064/2
2064/5
2124/1
2124/3
2124/4
2124/5
2126/3
2125/3
2125/4
5976/1
6055/6
6055/8
6055/14
6055/10
6055/4
6055/7
6055/9
6055/11
2770/3
mj2
Aleja Siedlecka

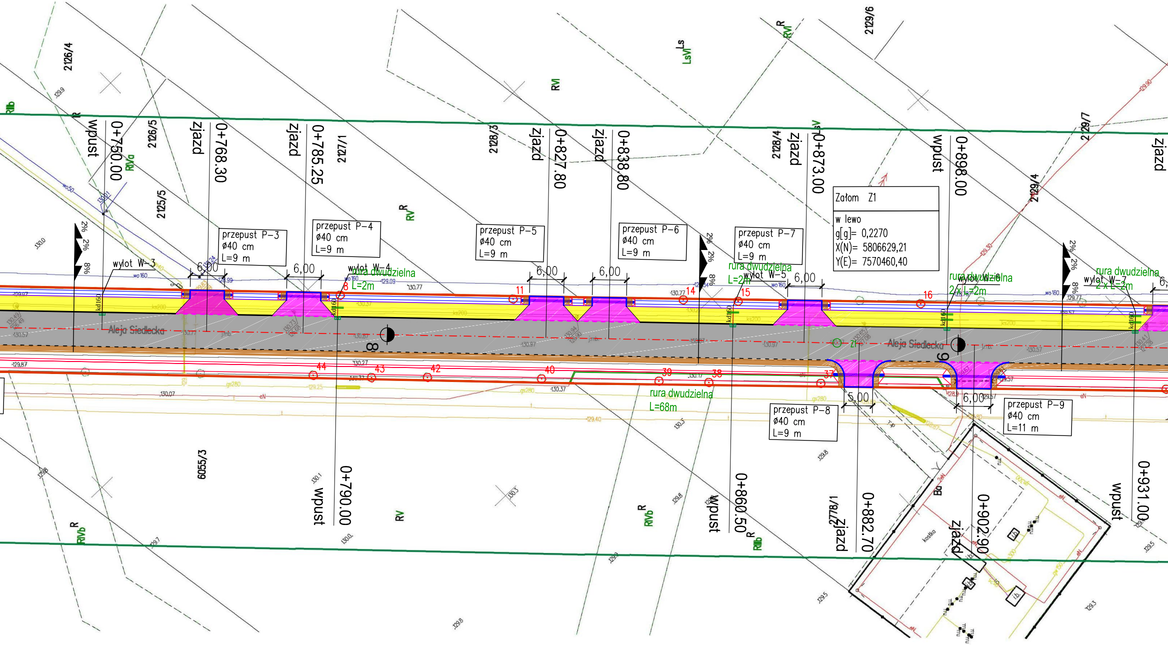
2126/4
2126/5
2125/5
2127/1
2128/3
2128/4
2129/6
2129/7
2129/4
6055/3
2778/1
RIIIb
RVIa
RV
RVI
LsVI
RVI
RIVb
RIIIb
wpust
0+750.00
pzjazd
0+768.30
zjazd
0+785.25
wpust
0+790.00
zjazd
0+827.80
pzjazd
0+838.80
wpust
0+860.50
zjazd
0+873.00
pzjazd
0+882.70
wpust
0+898.00
zjazd
0+902.90
wpust
0+931.00
zjazd
przepust P-3
Ø40 cm
L=9 m
przepust P-4
Ø40 cm
L=9 m
przepust P-5
Ø40 cm
L=9 m
przepust P-6
Ø40 cm
L=9 m
przepust P-7
Ø40 cm
L=9 m
przepust P-8
Ø40 cm
L=9 m
przepust P-9
Ø40 cm
L=11 m
Załom Z1
w lewo
g[g]= 0,2270
X(N)= 5806629,21
Y(E)= 7570460,40
wylot W-3
wylot W-4
wylot W-5
wylot W-6
wylot W-7
rura dwudzielna
L=2m
rura dwudzielna
L=2m
rura dwudzielna
2 x L=2m
rura dwudzielna
2 x L=2m
rura dwudzielna
L=68m
6,00
6,00
6,00
6,00
6,00
5,00
6,00
2%
2%
8%
Aleja Siedlecka
Aleja Siedlecka
8
9
Z1
8
11
14
15
16
37
38
39
40
42
43
44
kd160
Ba
kostka

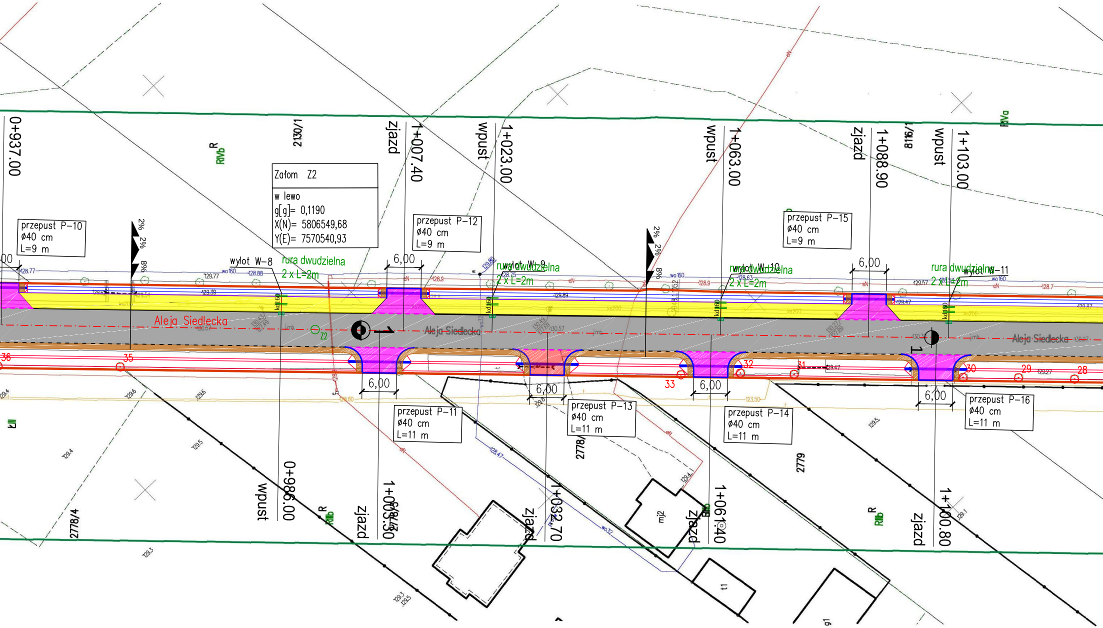
0+937.00
RVb R
2130/1
zjazd
1+007.40
wpust
1+023.00
wpust
1+063.00
zjazd
1+088.90
8116/1
wpust
1+103.00
RVa
Załom Z2
w lewo
g[g]= 0,1190
X(N)= 5806549,68
Y(E)= 7570540,93
przepust P-10
ø40 cm
L=9 m
przepust P-12
ø40 cm
L=9 m
przepust P-15
ø40 cm
L=9 m
2%
2%
8%
wylot W-8
rura dwudzielna
2 x L=2m
wylot W-9
rura dwudzielna
2 x L=2m
wylot W-10
rura dwudzielna
2 x L=2m
wylot W-11
rura dwudzielna
2 x L=2m
6,00
kd160
wo 160
eN
ks200
Aleja Siedlecka
Z2
1
36
35
33
32
31
30
29
28
przepust P-11
ø40 cm
L=11 m
przepust P-13
ø40 cm
L=11 m
przepust P-14
ø40 cm
L=11 m
przepust P-16
ø40 cm
L=11 m
2778/4
2778/
2779
RIIIb R
mj2
t1
g1
wpust
0+986.00
zjazd
1+005.30
zjazd
1+032.70
zjazd
1+061.40
zjazd
1+100.80
129.4
129.5
129.6
129.3
128.77
129.77
128.88
129.39
128.9
129.89
128.63
129.57
128.7
129.47
129.37
130.57
130.27
128.60
128.47
123.50

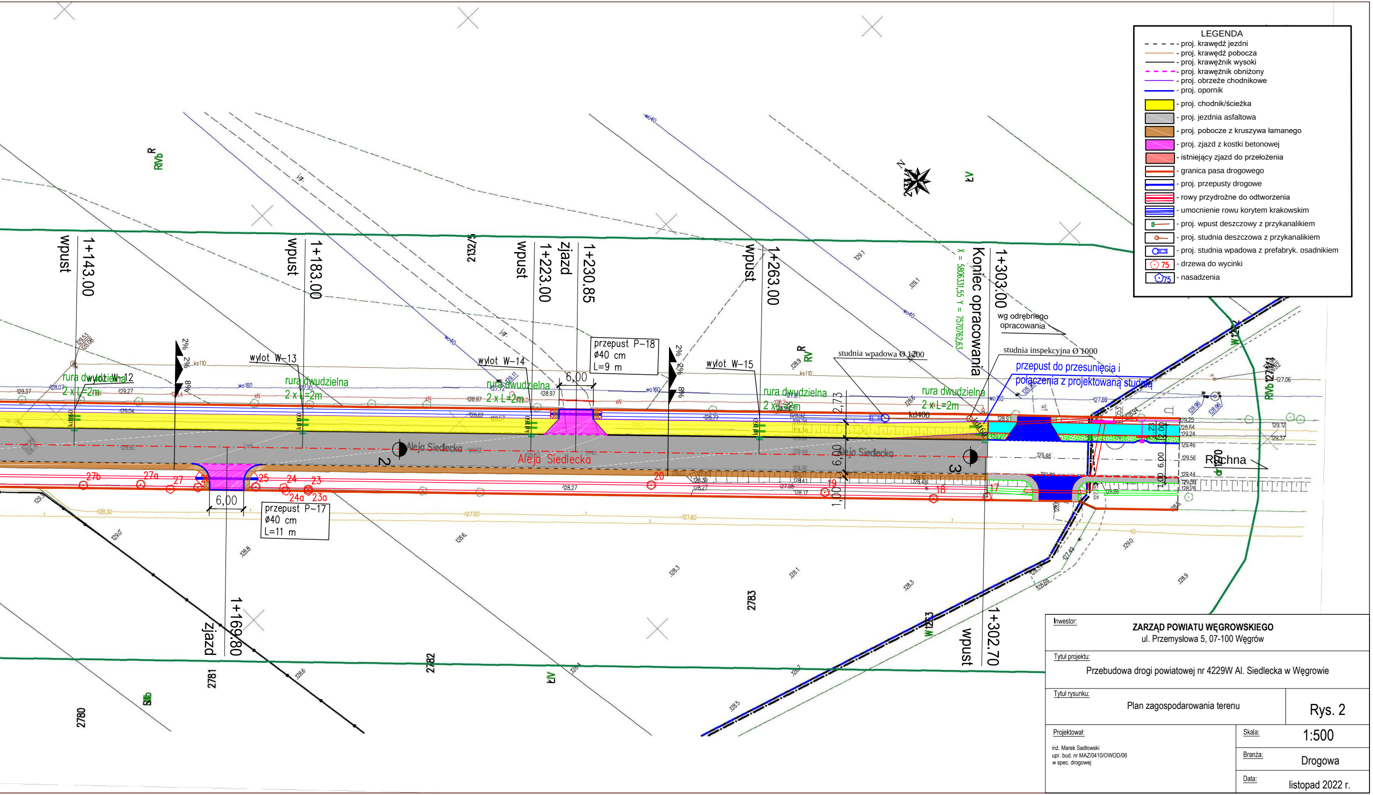
wpust
1+143.00
wpust
1+183.00
2132/5
wpust
1+223.00
zjazd
1+230.85
wpust
1+263.00
Koniec opracowania
X = 5806331,55 Y = 7570762,63
1+303.00
wg odrębnego opracowania
RIVb R
RV R
RV
2133/4
N
wylot W-12
rura dwudzielna 2 x L=2m
wylot W-13
rura dwudzielna 2 x L=2m
wylot W-14
rura dwudzielna 2 x L=2m
przepust P-18
ø40 cm
L=9 m
6,00
wylot W-15
rura dwudzielna 2 x L=2m
studnia wpadowa Ø 1200
studnia inspekcyjna Ø 1000
przepust do przesunięcia i połączenia z projektowaną studnią
rura dwudzielna 2 x L=2m
kd400
2%
8%
2,75
6,00
1,00
Aleja Siedlecka
Aleja Siedlecka
Aleja Siedlecka
2
3
Rechna
6.00
1.00
27b
27a
27
26
25
24
24a
23
23a
20
19
18
17
6,00
przepust P-17
ø40 cm
L=11 m
zjazd
1+169.80
wpust
1+302.70
2780
2781
2782
2783
SIIIb
RIVb
W1253
W1252

	LEGENDA
- - - -	- proj. krawędź jezdni
───	- proj. krawędź pobocza
───	- proj. krawężnik wysoki
- - - -	- proj. krawężnik obniżony
───	- proj. obrzeże chodnikowe
───	- proj. opornik
🟨	- proj. chodnik/ścieżka
▨	- proj. jezdnia asfaltowa
▨	- proj. pobocze z kruszywa łamanego
▨	- proj. zjazd z kostki betonowej
▨	- istniejący zjazd do przełożenia
▭	- granica pasa drogowego
▭	- proj. przepusty drogowe
▤	- rowy przydrożne do odtworzenia
▤	- umocnienie rowu korytem krakowskim
▭	- proj. wpust deszczowy z przykanalikiem
▭	- proj. studnia deszczowa z przykanalikiem
▭	- proj. studnia wpadowa z prefabryk. osadnikiem
75	- drzewa do wycinki
75	- nasadzenia

Inwestor:

ZARZĄD POWIATU WĘGROWSKIEGO
ul. Przemysłowa 5, 07-100 Węgrów

Tytuł projektu:

Przebudowa drogi powiatowej nr 4229W Al. Siedlecka w Węgrowie

Tytuł rysunku:

Plan zagospodarowania terenu

Rys. 2

Projektował:

inż. Marek Sadłowski
upr. bud. nr MAZ/0410/OWOD/06
w spec. drogowej

Skala: 1:500

Branża: Drogowa

Data: listopad 2022 r.