

MAPA DO CELÓW PROJEKTOWYCH
ARKUSZ MAPY NR 1

Oznaczenie kancelaryjne zgłoszenia pracy geodezyjnej	6640.2487.2022
Powiat	Kościerzyna
Jednostka ewidencyjna	220604_2
identyfikator nazwa	Kościerzyna-G
identyfikator nazwa	220604_2.0012, 220604_2.0026
Obręb ewidencyjny	Kościerzyna Wybudowanie, Skorzewo
Nr działki ewidencyjnej	39/1, 39/2; 82, 245, 604
Skala mapy	1:500
Sekcja	6.216.20.04.2.1, 6.216.20.04.4.1, 6.216.20.09.2.1, 6.216.20.09.4.4, 6.216.20.14.2.2, 6.216.20.15.1.3
Nazwa układu współrzędnych	PL-2000 (pas 6)
Oznaczenie granic obszaru aktualizacji	PL - EVRF2007-NH

UWAGA:
Nie wyklucza się istnienia w terenie innych nie wykazanych na niniejszej mapie urządzeń podziemnych, które nie były zgłoszone do inwentaryzacji powykonawczej.

WOŁOZYK GEODEZIA
Usługi geodezyjne mgr inż. Kamil Wołoszyk
ul. Cegielnia 7, 83-400 Kościerzyna
NIP: 591-166-97-33 REGON: 382025580
tel: 665232901 e-mail: wołoszyk.geodezja@gmail.com

GEODETA
mgr inż. Michał Prusik
up. zaw. nr 22131

.....12.08.2022r.....
Imię i nazwisko, nr uprawnień oraz data i podpis
geodety uprawnionego, reprezentującego
wykonawcę, który opracował mapę

Świadczenie, że niniejszy dokument został opracowany w wyniku prac geodezyjnych o kartograficznych, których rezultaty zawiera operat techniczny pozytywnie zweryfikowany. Jednocześnie informuję, że jestem świadomy odpowiedzialności kamej za złożenie fałszywego oświadczenia.	
Identyfikator zgłoszenia prac geodezyjnych	6640.2487.2022
Organ służby geodezyjnej, który otrzymał zgłoszenie	Starosta Kościerski
Wykonawca prac Geodezyjnych	Usługi Geodezyjne Kamil Wołoszyk
Nr oraz data sporządzenia dokumentu zawierającego wynik pozytywnej weryfikacji	PROTOKÓŁ NR 6640.2487.2022.25556 z dnia 21.12.2022r.
Imię i nazwisko oraz nr uprawnień zawodowych kierownika prac	mgr inż. Michał Prusik Up. Zaw. Nr 22131

Signed by /
Podpisano przez:

GEODETA
mgr inż. Michał Prusik
UPR. ZAW. NR 22131

Signed by /
Podpisano przez:

GEODETA
mgr inż. Kamil Wołoszyk
tel: 665-232-901

Date / Data:
2022-12-29 10:08

Date / Data:
2023-01-04 10:50

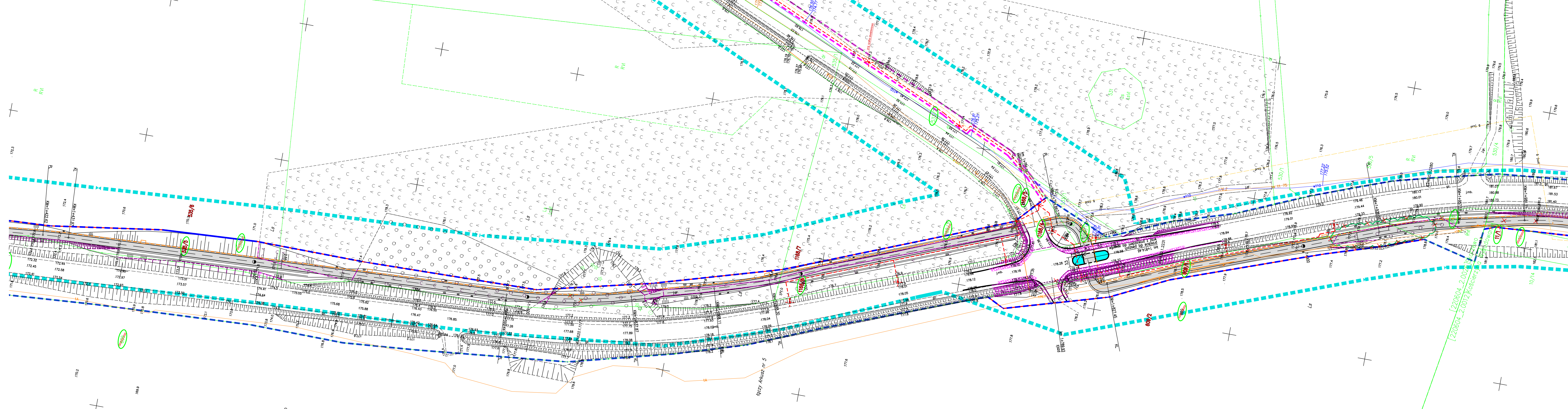

LEGENDA – branża drogowa	LEGENDA – branża sanitarna
<ul style="list-style-type: none">— krawężnik betonowy 15x30— obrzeżnik betonowy 15x22 wtopiony— cokoł betonowy z barierą U-12b— przepust PCV, D=600mm— przepust betonowy prefabrykowany	<ul style="list-style-type: none">— proj.rury ochronne na istn.wodociągach— projektowana kanalizacja deszczowa
<ul style="list-style-type: none">— uształtowanie terenu— elementy do usunięcia— droga rowerowa bitumiczna— wzmocniona droga rowerowa bitumiczna/zjazd— zatoka autobusowa bitumiczna— chodnik z betonowej kostki brukowej— jezdnia bitumiczna KR3 (poszerzenie)	LEGENDA – branża teletechniczna (branża telekomunikacyjna) <ul style="list-style-type: none">— proj. kanał teletechniczny— proj. usunięcie kolizji telekom.— proj. rury osłonowe na istn.kablach telekom.
<ul style="list-style-type: none">— elementy planu do usunięcia— drzewa do wycinki— obszar zakrzewień do wycinki	LEGENDA – branża elektryczna <ul style="list-style-type: none">— proj. rury osłonowe na istn.kablach elektr.— proj. słupy oświetleniowe— proj. słupy oświetleniowe solarne— proj. linie kablowe elektryczne— przestawiany słup linii elektr.napowietrznej
	LEGENDA – linie rozgraniczające <ul style="list-style-type: none">— linia rozgraniczająca teren inwestycji— część nieruchomości, z których korzystanie będzie ograniczone— linie podziałów nieruchomości— oznaczenie granic obszaru aktualizacji MDCP— działki objęte wnioskami

PROJEKT TECHNICZNY			
Rozbudowa DW nr 214 polegająca na budowie ścieżki pieszo-rowerowej na odcinku Skorzewo – Kościerzyna w ramach zadania inwestycyjnego pn.: „Zaprojektowanie linii transportu rowerowego na terenie Gminy Kościerzyna – odcinek Skorzewo-Kościerzyna”			
Projekt zagospodarowania terenu			
RYSUINEK	projektant	opracowanie do proj. bez ograniczeń	DATA
AUTORSKA PRACOWNIA PROJEKTOWA mgr inż. Bartosz Sontowski	mgr inż. Bartosz Sontowski	z spec. drogową nr 24/015/POD/07	marzec 2023
mgr inż. Jan Sontowski	mgr inż. Jan Sontowski	uzr. 1 i ul. 1 i 3 ul. 1 i 3 ul. 1 i 3 ul. 1 i 3	SKALA
mgr inż. Wojciech Lehmann	mgr inż. Wojciech Lehmann	nr 4/78/2020/40/NA WPP/NA Rozkład	1:500
			NR RYSUNKU
			1.5