MAPA DO CELÓW PROJEKTOWYCH

Skala mapy: 1:500
Miejscowość: Jaworzno
Nazwa i identyfikator jednostki ewidencyjnej: M. Jaworzno 246801_1
Nazwa i identyfikator obrębu: 246801_1.0315
Numer kancelaryjny: GD-OD.6640.75.2023
Sekcja mapy w układzie 2000: 6.128.32.05.1.2, 6.128.35.05.1.4, 6.128.32.05.2.1, 6.128.32.05.2.3
Układ wysokościowy: EVRF2007
Obiekt: Jaworzno
Nr działki: 6209

Legenda mapy projektowej:
- granica opracowania
- granice działek ewidencyjnych
17/2 - numery działek ewidencyjnych
- podziemna sieć wodociągowa
- podziemna sieć energetyczna
- podziemna sieć kanalizacyjna
- podziemna sieć gazowa
- podziemna sieć teletechniczna
281,5 - wysokości terenu

GEODETA UPRAWNIONY
mgr inż. Tomasz Gawęcki
zaświadczenie nr 22621

Ustalenia planu:
3US - tereny o różnym przeznaczeniu
- granica terenów o różnym przeznaczeniu
Uchwała nr XLVI/620/2010 Rady Miejskiej w Jaworznie z dnia 29.06.2010 r. w sprawie miejscowego planu zagospodarowania przestrzennego "Ciężkowice" w Jaworznie

Mapa jest aktualna na dzień 27.01.2023 w zakresie sytuacji i uzbrojenia terenu

Brakujące elementy w treści S+U uzupełniono pomiarem geodezyjnym.
Przewody projektowane wkreślono linią przerywaną w kolorze sieci.

UWAGA: W obszarze aktualizacji mogą występować sieci uzbrojenia podziemnego, na temat których nic nie wiadomo w odpowiednich instytucjach branżowych.

W granicach przedmiotowych działek nie badano służebności gruntowych

FLOTA Geodezja Sp. z o.o.
43-600 Jaworzno, ul. Chopina 94
NIP: 632-201-70-50, tel: 696-600-255
email:biuro@flota.info

Świadomy odpowiedzialności karnej za złożenie fałszywego oświadczenia, oświadczam, że praca geodezyjna GD_OD.6640.75.2023 zgłoszona u Prezydenta Miasta Jaworzna, której wykonawcą jest Flota Geodezja Sp. z o. o., kierownikiem geodeta uprawniony mgr inż. Tomasz Gawęcki, nr uprawnień 22621, w dniu 08.02.2023 otrzymała protokół nr GD_OD.6640.75.2023_16807 pozytywnej weryfikacji sporządzony przez Głównego Specjalistę Joannę Stanek.

GEODETA UPRAWNIONY
mgr inż. Tomasz Gawęcki
zaświadczenie nr 22621

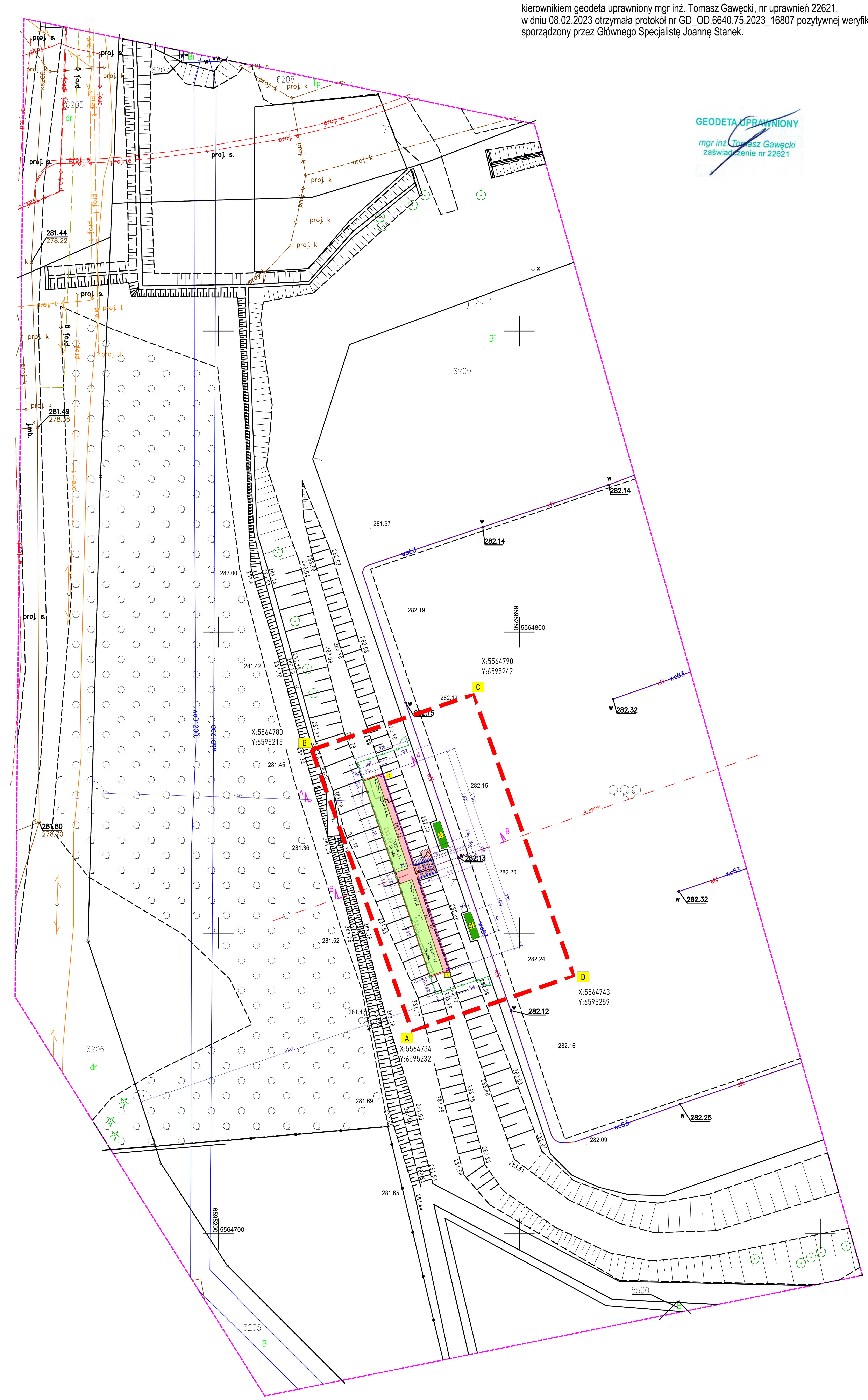

PROJEKT ZAGOSPODAROWANIA TERENU

skala 1:500

UWAGI:
Projekt zagospodarowania terenu został opracowany na elektronicznie przetworzonej kopii mapy do celów projektowych opracowanej przez uprawnionego geodetę i zatwierdzonej w organie nadzoru geodezyjnego. Przedstawiony projekt jest rysunkiem na elektronicznej (wektorowej lub rastrowej wersji mapy i nie stanowi odrębnego dokumentu będącego mapą w rozumieniu przepisów geodezyjnych (w szczególności art. 19 ust. 1 pkt 11 Ustawy z dnia 17 maja 1989 r. - Prawo geodezyjne i kartograficzne (Dz. U. z 2010 r. Nr 193, poz. 1287)

LEGENDA I OZNACZENIA UŻYTE W PROJEKCIE ZAGOSPODAROWANIA TERENU DZIAŁKI

1. SYMBOLE I OZNACZENIA projektowanych elementów w zagospodarowaniu terenu - OBJĘTYCH WNIOSKIEM O WYDANIE POZWOLENIA NA BUDOWĘ.

- Granice terenu objętego wnioskiem
- T1 Projektowany obiekt sportowy - trybuna, ilość miejsc 50, powierzchnia zabudowy wraz z zadaszeniem 37,19m2
- T2 Projektowany obiekt sportowy - trybuna, ilość miejsc 50, powierzchnia zabudowy wraz z zadaszeniem 37,19m2
- Projektowane schody terenowe - 5 stopni betonowych, h = 15cm, s = 80cm
- Projektowane ogrodzenie panelowe h=1,60m
- Projektowana furtka wejściowa h=1,60m, szt.2

2. SYMBOLE I OZNACZENIA projektowanych elementów w zagospodarowaniu terenu - NIEOBJĘTYCH WNIOSKIEM O WYDANIE POZWOLENIA NA BUDOWĘ.

- W1 Projektowana wymiana wiaty dla zawodników, szt. 2
- Betonowa palisada kolor szary 12x18x130cm, szt. 22
- Projektowane utwardzenie terenu z kostki brukowej szarej powierzchnia zabudowy 51,80m2
- Projektowane obrzeża betonowe
- K Projektowany kosz na śmieci, szt. 2

3. DODATKOWE SYMBOLE I OZNACZENIA

- Oś boiska sportowego
- Projektowana bariera stalowa
- Linia przekrojowa
- Projektowane miejsce dla osób niepełnosprawnych 1,5m x 1,5m, 1 szt.

ORIETNACJA 1:10 000

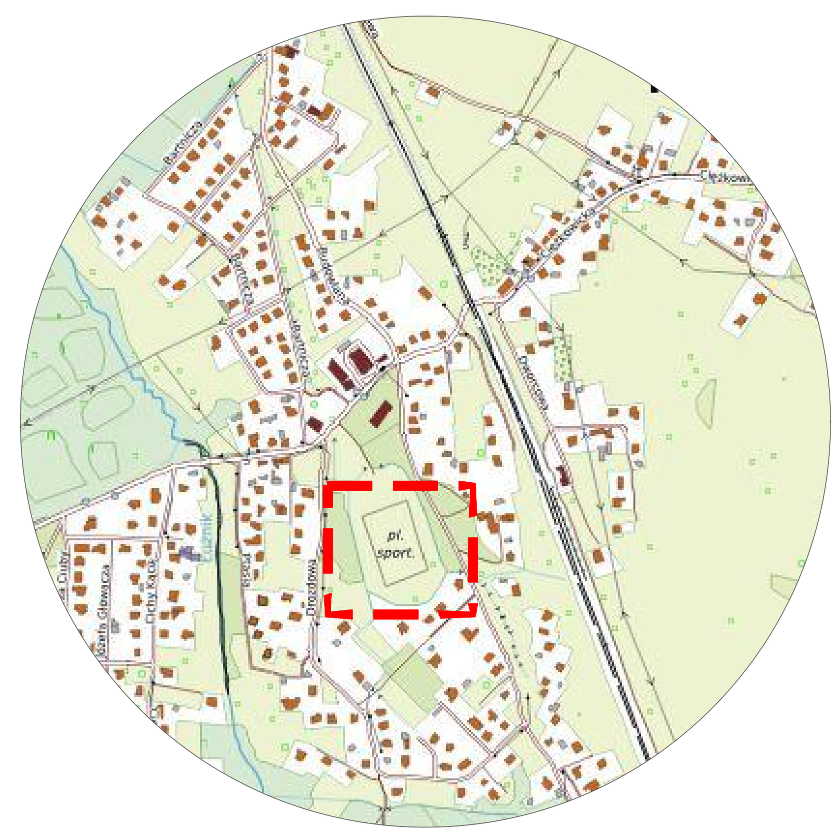

Wszelkie prawa zastrzeżone łącznie z prawem reprodukcji lub udostępnienia osobom trzecim tego rysunku lub jego części bez wyraźnego upoważnienia autora Biura Projektowego Draft Engineers (Dz.U. 2019 poz.1231t.j. art. 115-118)

Jednostka Projektowa: / Nazwa Inwestora:	DRAFT ENGINEERS Sp. z o.o. Ul. Krakowska 21 32-065 Krzeszowice e-mail:biuro@biurodraft.com.pl			GMINA JAWORZNO ul. Grunwaldzka 33 43-600 Jaworzno		
Nazwa obiektu budowlanego:	Budowa trybun z zadaszeniem przy stadionie LKS "Ciężkowianka".					
Adres obiektu budowlanego:	Jaworzono, gmina Jaworzono			Nr działek inwestycji: 6209		
Branża:	PZT	Stadium:	PROJEKT BUDOWLANY	Nr projektu:	567/PA-K/03/2023	
Funkcja:	Imię i nazwisko:		Nr uprawnień i specjalizacja:	Podpis:		Data opracowania:
Projektant PZT:	mgr inż. arch. Grażyna Kuźniar		upr. bud. nr 77/98 architektoniczne bez ograniczeń			KWIECIEŃ 2023 r.
Sprawdzający PZT:	mgr inż. Radosław Żołubak		upr. bud. nr MPOIA/075/2015 architektoniczne bez ograniczeń			
Rysunek opracowała: mgr inż. Urszula Suska	Nazwa rysunku:	Projekt Zagospodarowania Terenu		Skala: 1:500		Nr rys: PZT-01