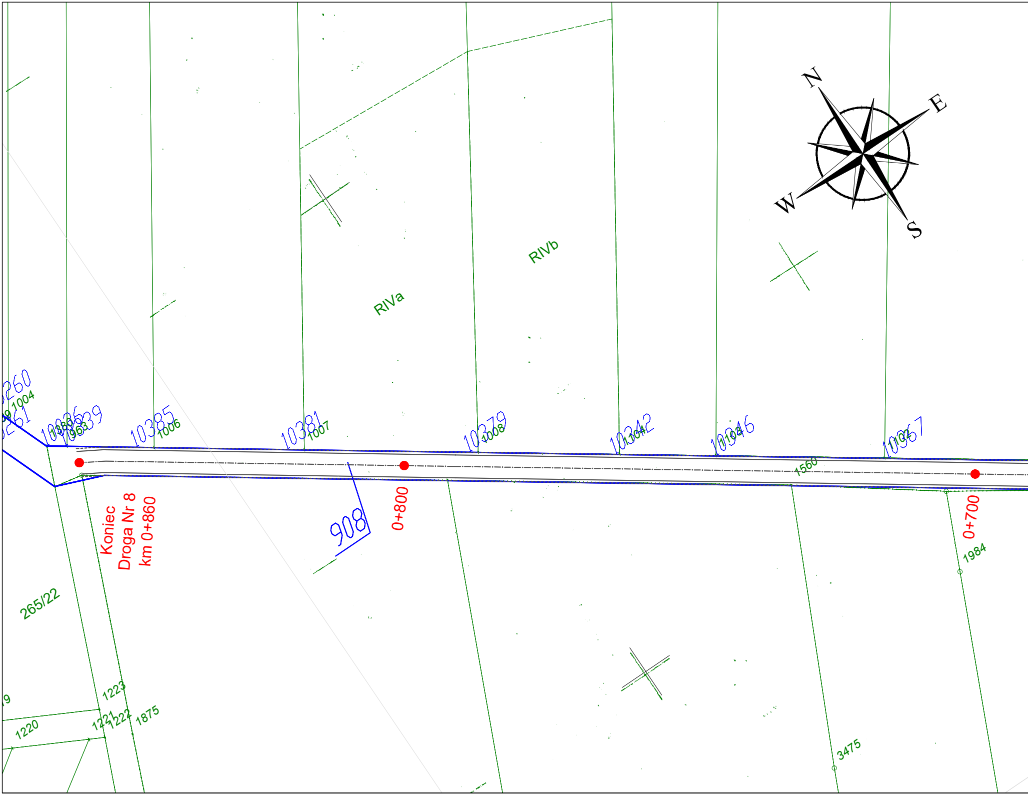
N
E
S
W
RIVa
RIVb
260
1004
261
10386
1963
10339
10385
1006
10381
1007
10379
1008
10342
1011
10346
1104
10367
1192
1560
908
0+800
0+700
1984
Koniec
Droga Nr 8
km 0+860
265/22
1223
1221
1222
1875
1220
3475

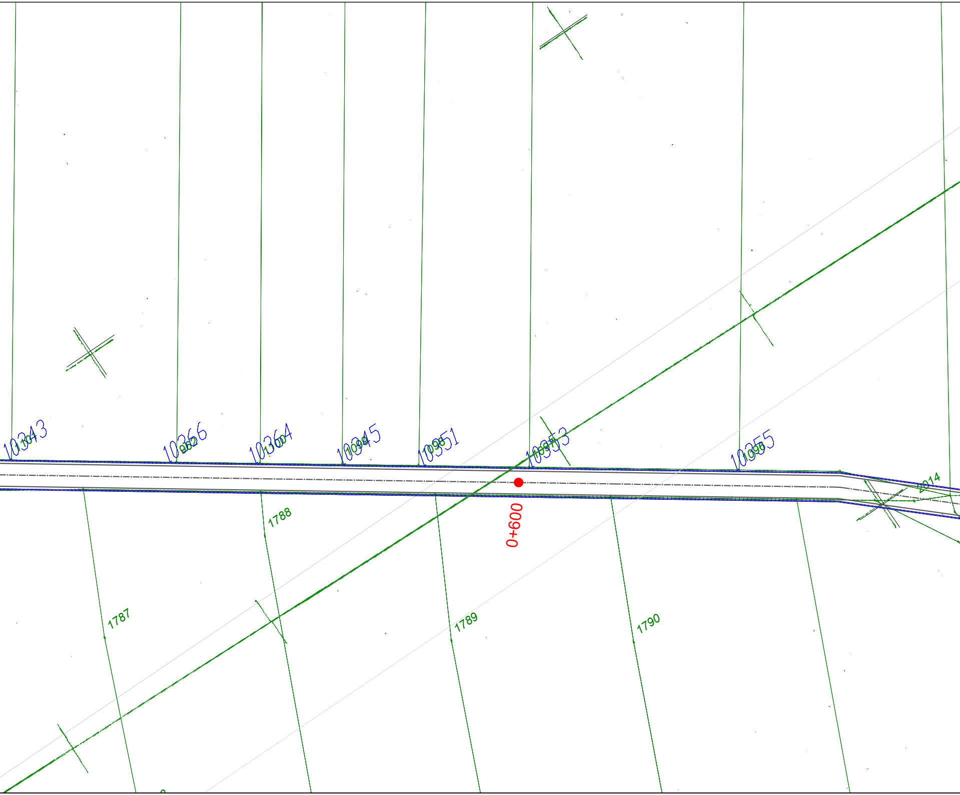
10343
1101
10366
962
10364
1100
10345
1094
10351
1098
10353
1097
10355
1096
2014
0+600
1787
1788
1789
1790

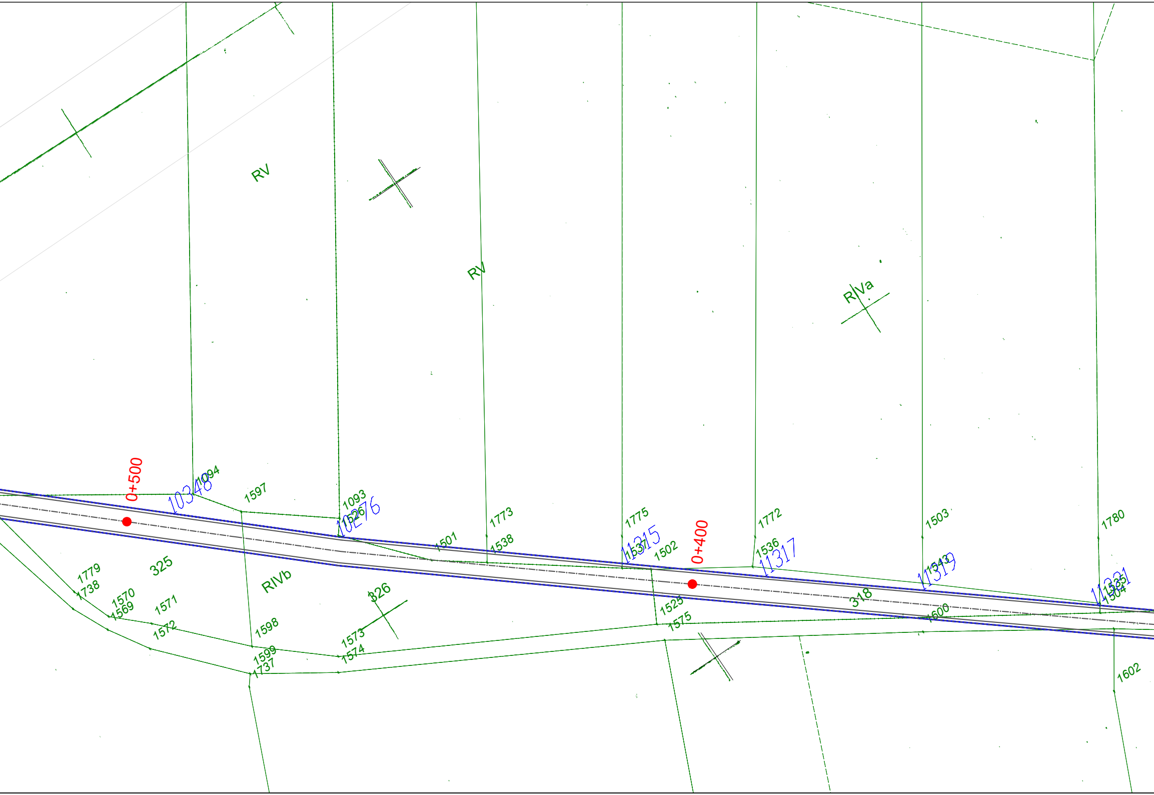
RV
RV
RIVa
0+500
10348
1094
1597
1093
10276
1526
1773
1538
1501
1775
11315
1537
1502
0+400
1772
1536
11317
1503
11319
1543
1780
11331
1535
1504
325
RIVb
326
318
1779
1738
1570
1569
1571
1572
1598
1599
1737
1573
1574
1525
1575
1600
1602

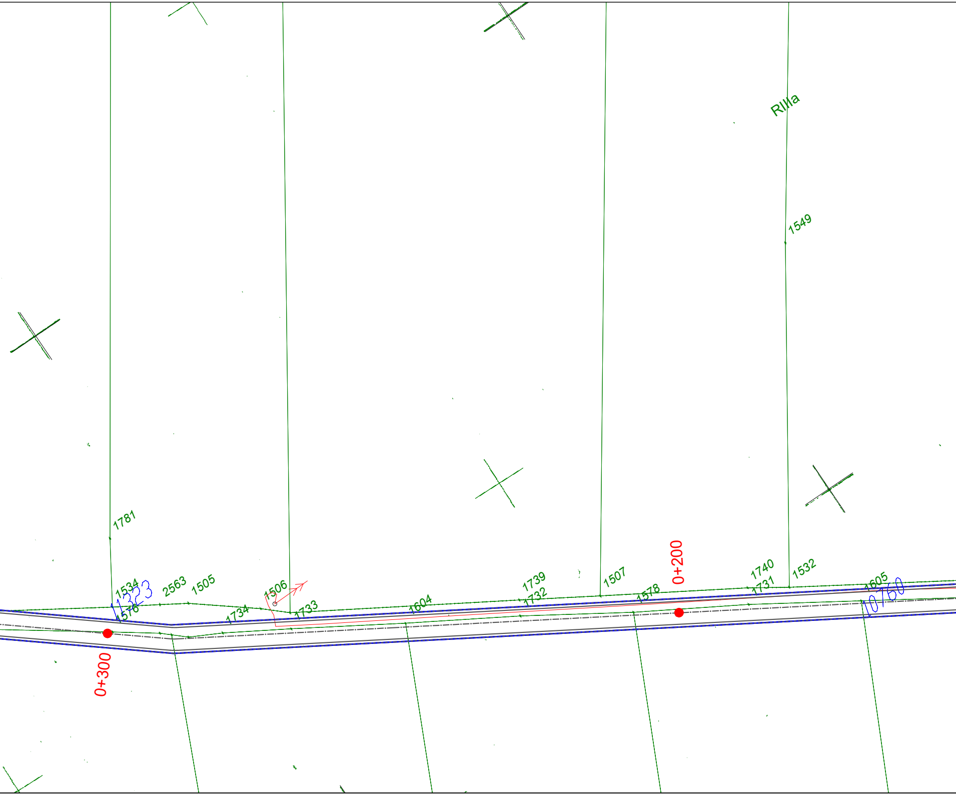
RIIIa
1549
1781
1534
1323
1576
2563
1505
1506
1734
1733
1604
1739
1732
1507
1578
0+200
1740
1731
1532
1605
10760
0+300

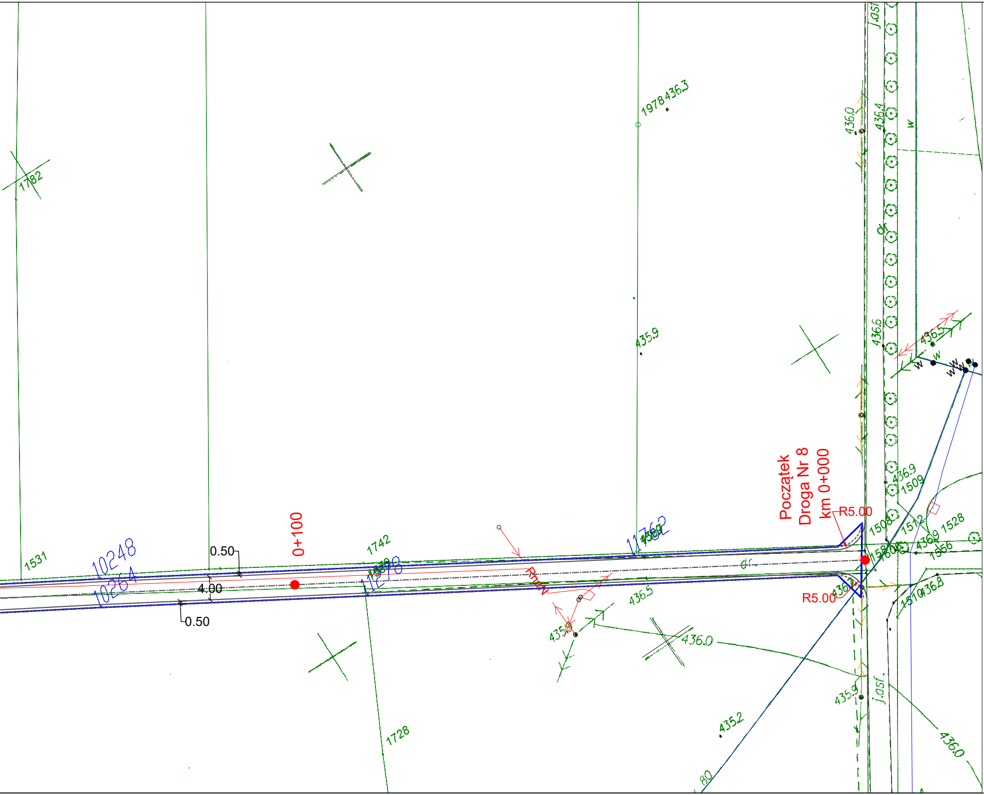
Początek
Droga Nr 8
km 0+000
0+100
R5.00
R5.00
0.50
4.00
0.50
10248
10264
1531
1742
1728
1782
1978
436.3
435.9
436.0
436.4
436.6
436.5
436.9
1509
1508
1512
1528
1556
1510
436.8
436.0
435.2
435.9
436.5
436.0
j.asf.
dr
w
Rmw

Legenda:

Granica działki drogowej - ———
proj. krawędz jezdni - ———
proj. oś jezdni - –·–·–·–·–
proj. pobocze - -----------

Biuro projektowe:

NAKO Natalia Kozłowska
Zawada Pilicka 68, 42-446 Irządze
tel/fax: 664 717 820
e-mail: kalkak@o2.pl

Zamawiający:

Powiat Zawierciański
ul. Sienkiewicza 34
42-400 Zawiercie

Nazwa inwestycji:
Budowa lub przebudowa dróg dojazdowych do gruntów rolnych i leśnych oraz dojazdów do zabudowań poszczególnych uczestników scalenia gruntów rolnych we wsi Smoleń

Temat:
Scalenie gruntów rolnych we wsi Smoleń, gmina Pilica, Powiat Zawierciański

Przedmiot opracowania:
PROGRAM FUNKCJONALNO-UŻYTKOWY

Przedmiot rysunku:
Plan Sytuacyjny - Droga nr 8

Opracował: mgr inż. Piotr Szczygieł
Projektował: mgr inż. Andrzej Przybylski upr. nr : SLK/4107/PWOD/12
Sprawdził:

Branża:	Skala:	Data:	Nr rysunku:
DROGOWA	1:500	05.2022	A-10