PROJEKT ZAGOSPODAROWANIA TERENU

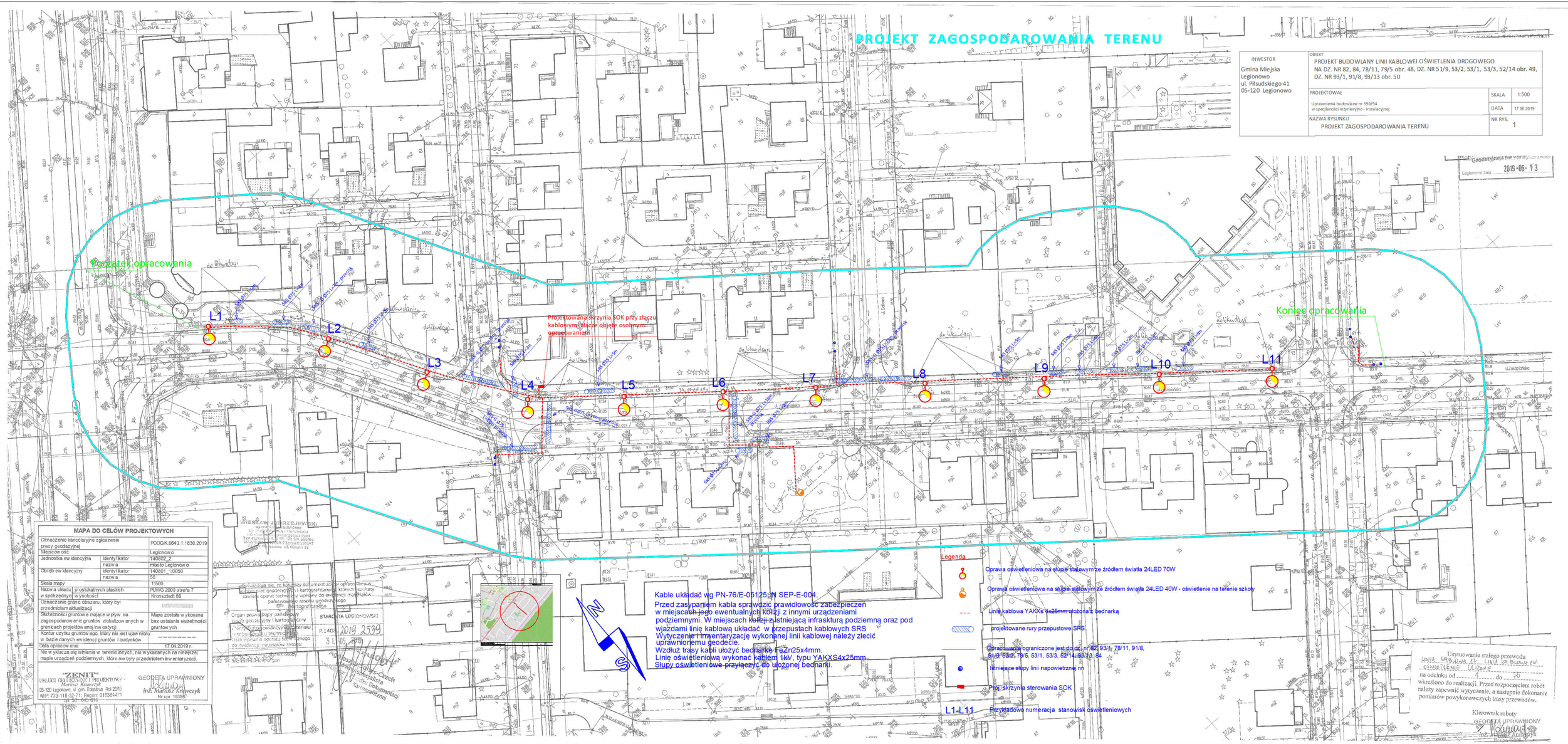

INWESTOR	OBIEKT		
Gmina Miejska Legionowo ul. Piłsudskiego 41 05-120 Legionowo	PROJEKT BUDOWLANY LINII KABLOWEJ OŚWIETLENIA DROGOWEGO NA DZ. NR 82, 84, 78/11, 79/5 obr. 48, DZ. NR 51/9, 53/2, 53/1, 53/3, 52/14 obr. 49, DZ. NR 93/1, 91/8, 93/13 obr. 50		
	PROJEKTOWAŁ Uprawnienia budowlane nr 590/94 w specjalności inżynieryjno - instalacyjnej	SKALA	1:500
		DATA	17.06.2019
	NAZWA RYSUNKU PROJEKT ZAGOSPODAROWANIA TERENU	NR RYS.	1

Geodezyjnej i Kartograficznej
Legionowo, dnia 2019-06-13

MAPA DO CELÓW PROJEKTOWYCH

Oznaczenie kancelaryjne zgłoszenia pracy geodezyjnej		PODGIK.6640.1.1830.2019
Miejscowość		Legionowo
Jednostka ewidencyjna	identyfikator	140802_2
	nazwa	miasto Legionowo
Obręb ewidencyjny	identyfikator	140801_1.0050
	nazwa	50
Skala mapy		1:500
Nazwa układu	prostokątnych płaskich	PUWG 2000 strefa 7
w spółrzędnych wysokości		Kronsztadt 86
Oznaczenie granic obszaru, który był przedmiotem aktualizacji		
Służebności gruntowe mające wpływ na zagospodarowanie gruntów zlokalizowanych w granicach projektowanej inwestycji		Mapa została wykonana bez ustalania służebności gruntowych
Kontur użytku gruntów ego, który nie jest ujawniony w bazie danych ewidencji gruntów i budynków		----------
Data opracowania		17.04.2019 r.

Nie wyklucza się istnienia w terenie innych, nie wykazanych na niniejszej mapie urządzeń podziemnych, które nie były przedmiotem inwentaryzacji.

"ZENIT"
USŁUGI GEODEZYJNE I PROJEKTOWE
Mariusz Krawczyk
05-120 Legionowo, ul. gen. Bolesława Roli 20/10
NIP: 773-118-52-71; Regon: 016384471
tel. 501 645 616

GEODETA UPRAWNIONY
inż. Mariusz Krawczyk
Nr upr. 19386

Zapoznałem się, że dokładny dokument został opracowany w wyniku prac geodezyjnych i kartograficznych, których rezultaty zawiera operat techniczny wpisany do ewidencji materiałów państwowego zasobu geodezyjnego i kartograficznego

Organ prowadzący państwowy zasób geodezyjny i kartograficzny
Dyrektor Ewidencyjnego Materiału Wysokiego Rozdziału Technicznego
Data wpisania operatu technicznego do ewidencji materiałów zasobu

STAROSTA LEGIONOWSKI
P.1408 2019 2539
31.05.2019

Starosta Legionowski
Wydział Geodezji i Kartografii
Ewidencja Materiału Zasobu Dokumentacji Kartograficznej

Kable układać wg PN-76/E-05125, N SEP-E-004.
Przed zasypaniem kabla sprawdzić prawidłowość zabezpieczeń w miejscach jego ewentualnych kolizji z innymi urządzeniami podziemnymi. W miejscach kolizji z istniejącą infrasktura podziemną oraz pod wjazdami linię kablową układać w przepustach kablowych SRS
Wytyczenie i inwentaryzację wykonanej linii kablowej należy zlecić uprawnionemu geodecie.
Wzdłuż trasy kabli ułożyć bednarkę FeZn25x4mm.
Linię oświetleniową wykonać kablem 1kV, typu YAKXS4x25mm.
Słupy oświetleniowe przyłączyć do ułożonej bednarki.

Legenda

- Oprawa oświetleniowa na słupie stalowym ze źródłem światła 24LED 70W
- Oprawa oświetleniowa na słupie stalowym ze źródłem światła 24LED 40W - oświetlenie na terenie szkoły
- Linia kablowa YAKXs 4x25mm ułożona z bednarką
- projektowane rury przepustowe SRS
- Opracowanie ograniczone jest do dz. nr 82, 93/1, 78/11, 91/8, 51/9, 53/2, 79/5, 53/1, 53/3, 52/14, 93/13, 84
- Istniejące słupy linii napowietrznej nn
- Proj. skrzynia sterowania SOK
- L1-L11 Przykładowo numeracja stanowisk oświetleniowych

Usytuowanie stałego przewodu
LINIA KABLOWA ZS LINIA KABLOWA ZS
OŚWIETLENIE ULICZNE
na odcinku od ..... 1 ..... do ..... 15 .....
wkreślono do realizacji. Przed rozpoczęciem robót należy zapewnić wytyczenie, a następnie dokonanie pomiarów powykonawczych trasy przewodów.

Kierownik roboty
GEODETA UPRAWNIONY
inż. Mariusz Krawczyk
Nr upr. 19386