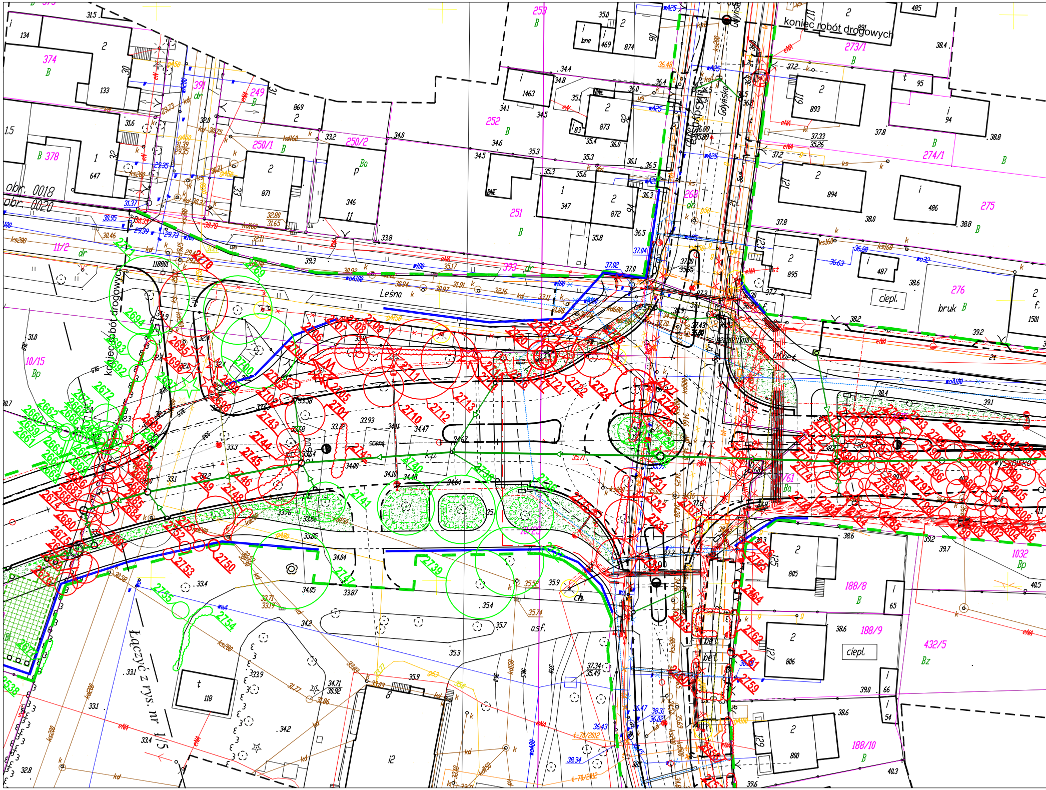
koniec robót drogowych
koniec robót drogowych
Leśna
Gdyńska
Łączyć z rys. nr 1/5
obr. 0018
obr. 0020
ciepl.
ciepl.
bruk
asf.
k.p.
ch.
273/1
274/1
275
276
250/1
250/2
251
252
253
268
374
378
391
393
249
11/2
10/15
10/23
1032
188/8
188/9
188/10
432/5

Poświadcza się, że niniejszy dokument został opracowany w wyniku prac geodezyjnych i kartograficznych, których rezultaty zawiera operat techniczny wpisany do ewidencji materiałów zasobu geodezyjnego i kartograficznego	
Organ prowadzący państwowy zasób geodezyjny i kartograficzny	PREZYDENT MIASTA SŁUPSKA
Identyfikator ewidencyjny materiału zasobu - operatu technicznego	P.2263.2015.844
Data wpisania operatu technicznego do ewidencji materiałów zasobu	15 GRU. 2015
Imię, nazwisko i podpis osoby reprezentującej organ	Z up. PREZYDENTA Inż. Bogus[illegible] KIEROWNIK [illegible] [illegible]

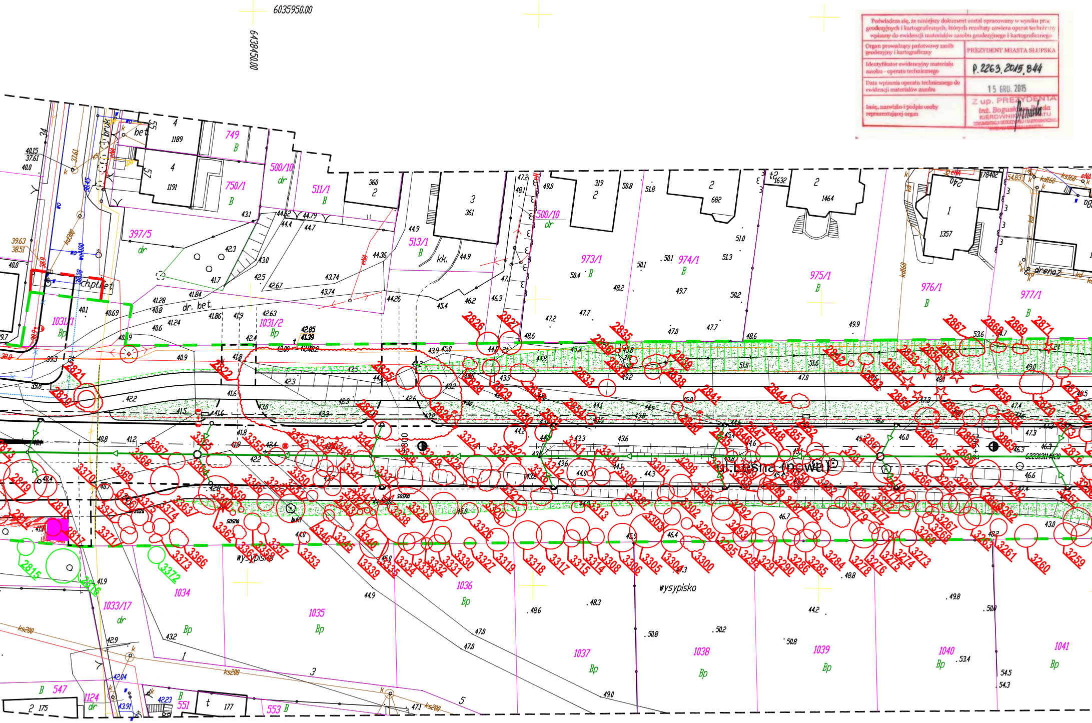

6035950.00
6438450.00
ul. Leśna (nowa)
wysypisko
wysypisko
dr. bet.
ch.pl. bet
bruk
bet
kk
drenaż
sosna
buk
749 B
750/1 B
500/10 dr
511/1 B
397/5 dr
513/1 B
973/1 B
974/1 B
975/1 B
976/1 B
977/1 B
1031/1 Bp
1031/2 Bp
1033/17 dr
1034
1035 Bp
1036 Bp
1037 Bp
1038 Bp
1039 Bp
1040 Bp
1041 Bp
547 B
1124 dr
551 B
553 B
1189
1191
361
682
1464
1357
178402
175
177
ks200
kd160
ks160
eNA

PROJEKT ZAGOSPODAROWANIA TERENU
BUDOWA NOWEGO POŁĄCZENIA DROGI KRAJOWEJ 21
Z DROGĄ WOJEWÓDZKĄ NR 210 W SŁUPSKU
INWENTARYZACJA ZIELENI
SKALA
1:500

Usługi Geodezyjne "GEOWEKTOR" Jacek Rudnicki
ID PRACY: GK.RDGK.6640.674.2015, data sporządzenia mapy:
- - - -   zakres opracowania matrycy
Geodezyjny układ współrzędnych prostokątnych "2000 s
Układ wysokości "KRONSZTADT 86"

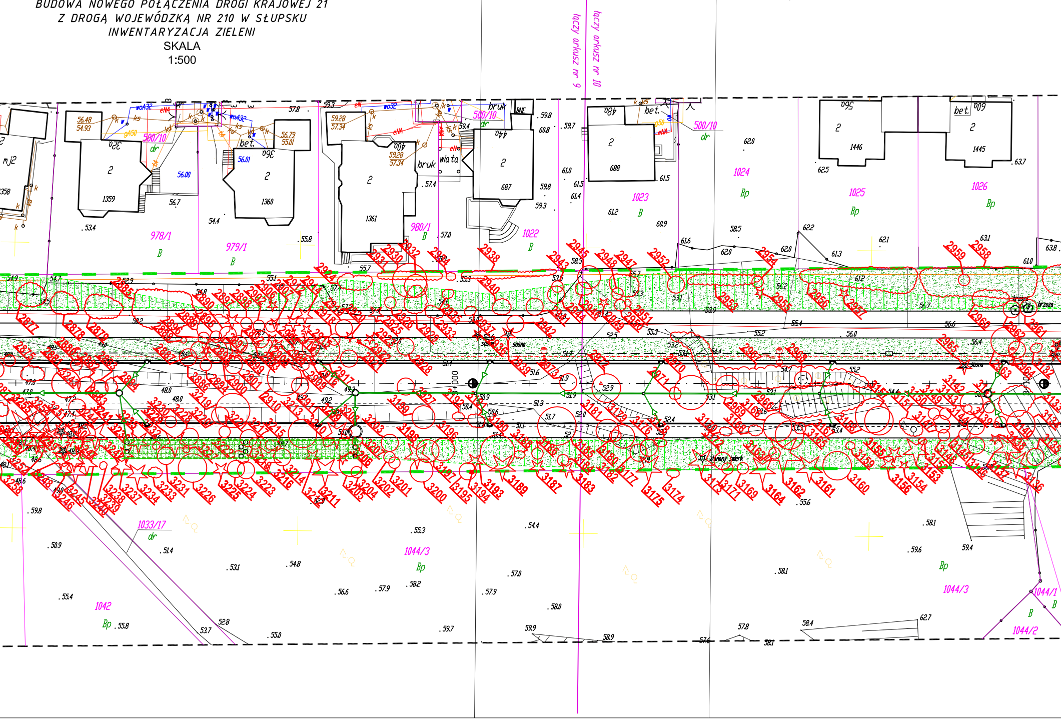

łączy arkusz nr 9
łączy arkusz nr 10
978/1
B
979/1
B
980/1
B
1022
B
1023
B
1024
Bp
1025
Bp
1026
Bp
500/10
dr
1359
1360
1361
687
688
1446
1445
bruk
wiata
bet.
sosna
zdrowy świerk
brzoza
1033/17
dr
1042
Bp
1044/3
Bp
1044/1
B
1044/2

05.11.2015

Sporządził:

tr. 6(18)"

GEODETA UPRAWNIONY
inż. Paweł Czerniewski
uprawn. zawodowe nr 22491

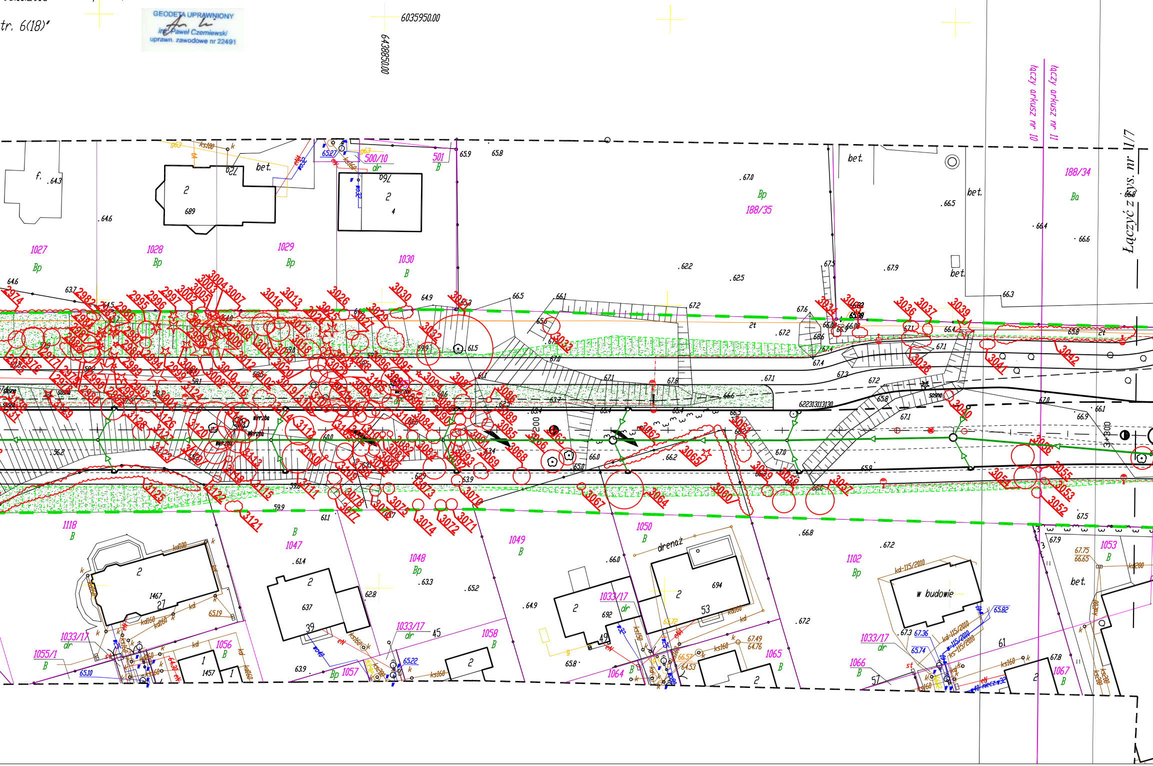
6035950.00
6438850.00
łączyć arkusz nr 10
łączyć arkusz nr 11
Łączyć z rys. nr 1/7
1027
Bp
1028
Bp
1029
Bp
1030
B
500/10
dr
501
B
188/35
Bp
188/34
Ba
bet.
f.
2
689
2
4
1118
B
1047
B
1048
Bp
1049
B
1050
B
drenaż
1102
Bp
1053
B
w budowie
2
1467
27
2
637
39
2
692
49
2
694
53
1033/17
dr
1055/1
B
1056
B
1457
1057
Bp
1058
B
1064
B
1065
B
1066
B
1067
B
57
61
45
ks160
kd160
kd
k
eN
w32
g63
st
3+300
wierzba
sosna
2t

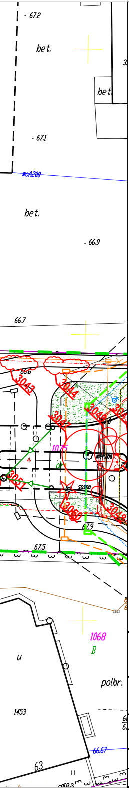
67.2
bet.
bet.
67.1
66.9
bet.
66.7
66.6
3043
3044
3047
3046
1075
3051
3050
3049
67.9
67.5
1068
B
u
polbr.
1453
66.67
63

— — — — — zakres aktualizacji mapy do celów projektowych

169 183 - drzewa/krzewy do pozostawienia

179 172 - drzewa/krzewy do usunięcia

🟩 - **zieleń**

- **krawężnik betonowy wystający**
- **krawężnik betonowy częściowo wtopiony**
- **opornik**
- **obrzeże**

— — — - linia wyznaczająca obszar terenu objętego opracowaniem w części odpowiadającej m.in. robotom drogowym (nowoprojektowany i istniejący pas drogowy) - zgodnie z art. 11d ust. 1 oraz art. 11f ust. 1 pkt 2 ustawy z dnia 10 kwietnia 2003 r. o szczególnych zasadach przygotowania i realizacji inwestycji w zakresie dróg publicznych (tekst jednolity Dz. U. z 2015 r., poz. 2031).

- - - - - linia wyznaczająca obszar terenu dot. robót uzupełniających (drogowych, uzbrojeniowych) do zajęcia tymczasowego.

ZA ZGODNOŚĆ
Z ORYGINAŁEM

Projekt sporządzono na aktualnej mapie do celów projektowych, zarejestrowanej pod numerem: P.2263.2015.844

WŁAŚCICIEL FIRMY DIM SZCZECIN

mgr inż. Ryszard Kowalski

DIM
Ryszard Kowalski

PRACOWNIA PROJEKTOWA DRÓG I MOSTÓW
mgr inż. Ryszard Kowalski
71-468 SZCZECIN ul.Sosnowa 6a
tel./fax (091) 45 00 745

Nazwa i adres inwestycji	BUDOWA NOWEGO POŁĄCZENIA DROGI KRAJOWEJ 21 Z DROGĄ WOJEWÓDZKĄ NR 210 W SŁUPSKU INWENTARYZACJA ZIELENI			
Branża Zieleń	Imię i Nazwisko	Nr uprawnień	Podpis	Data 07.2015
Projektowała	inż. arch. Ewa Boral - Knitter	Nr dyplomu 3221		
				Skala 1:500

RYSUNEK NR 1/6