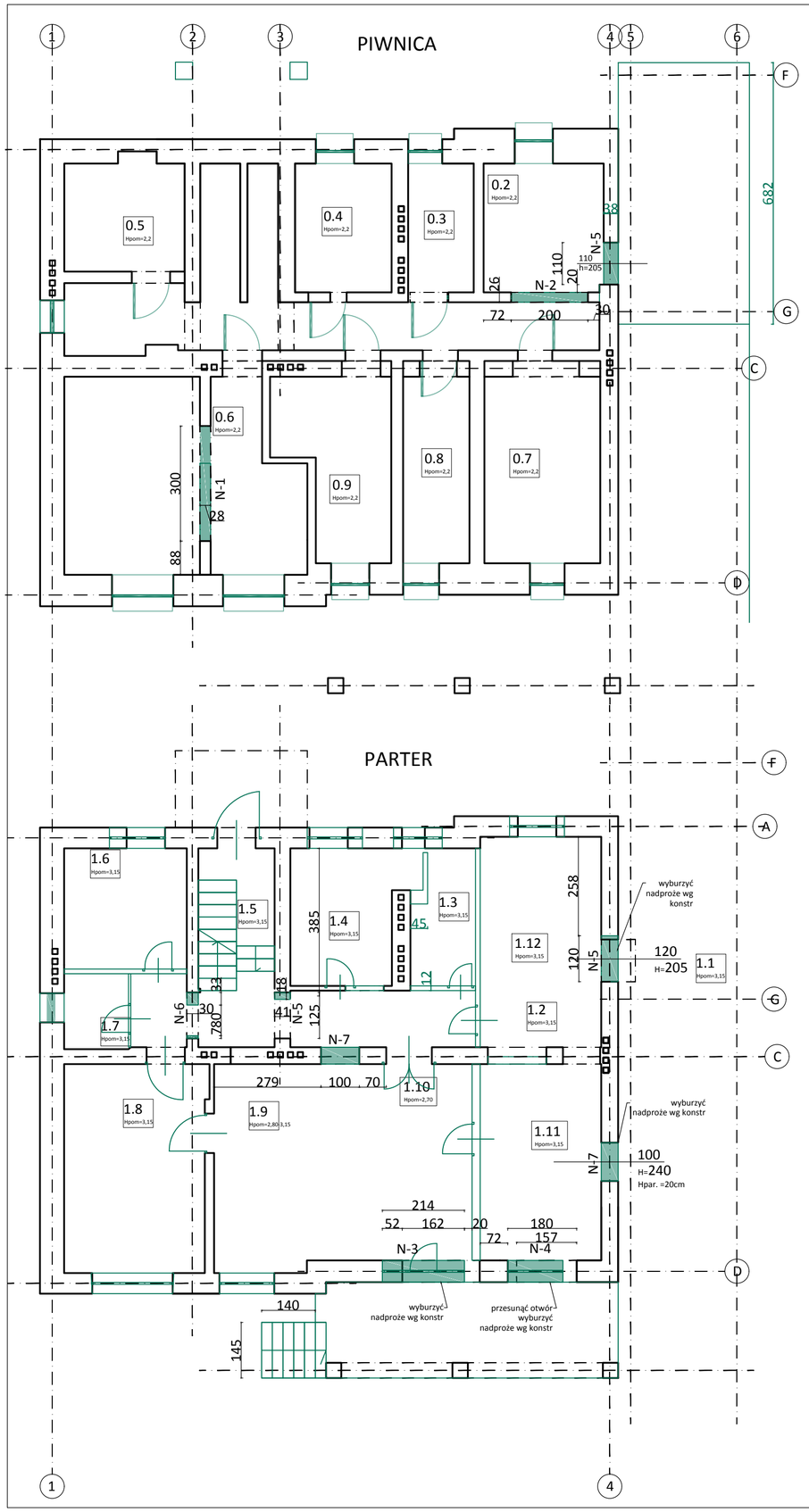

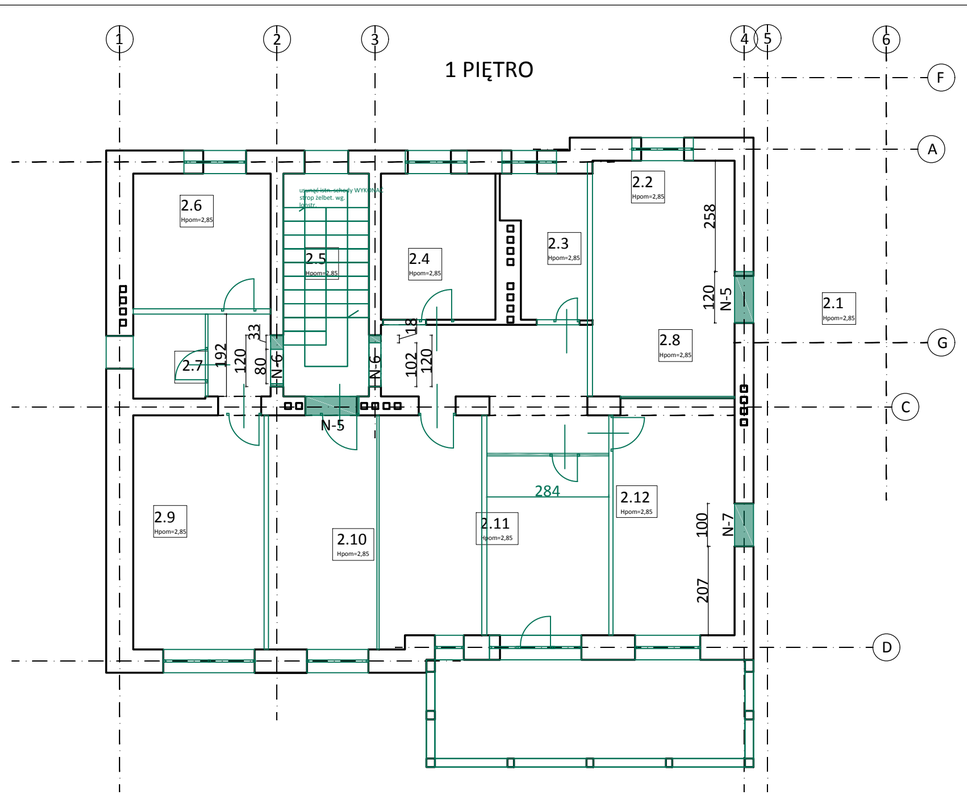

Jednostka projektowa:	PROJEKTOWANIE ARCHITKTONICZNE MARIA ZUBEK ul. RÓŻANA 2/7, 40-045 KATOWICE, email: oxxopl@gmail.com		Nr umowy: .../WIR/Z/19.05/2023
Zamawiający: **Gmina Płock** **z siedzibą w Płocku** ul. Stary Rynek 1 09-400 Płock	Adres inwestycji: **09-402 Płock** **ul. Warszawska 5** **dz. nr 979, 980 obręb 0008** **jedn. ew. śródmieście**	Zamierzenie budowlane: **Rozbudowa, przebudowa i zmiana sposobu użytkowania budynku mieszkalnego na budynek placówki opiekuńczej Ośrodka Rodzinnej Pieczy Zastępczej wraz z zagospodarowaniem terenu, w ramach zadania - Adaptacja budynku przy ul. Warszawskiej 5 w Płocku na potrzeby Ośrodka Rodzinnej Pieczy Zastępczej.**	
Faza: PW		Przedmiot opracowania: **Budynek biurowo socjalny**	
Rodz. oprac.: Projekt		Nazwa rysunku: SCHEMAT ROZMIESZCZENIA BELEK STALOWYCH	Nr rys.: A.01
Branża: architektoniczna			
Data: wrzesień 2023		Skala:	REWIZJA: 00

Funkcja:	Tytuł, imię i nazwisko	Nr uprawnień, specjalność	Podpis
Projektant:	mgr inż.arch. Maria Zubek	694/01	
Sprawdził:	mgr inż.arch. Marta Butanowicz	05/SLOKK/2022	