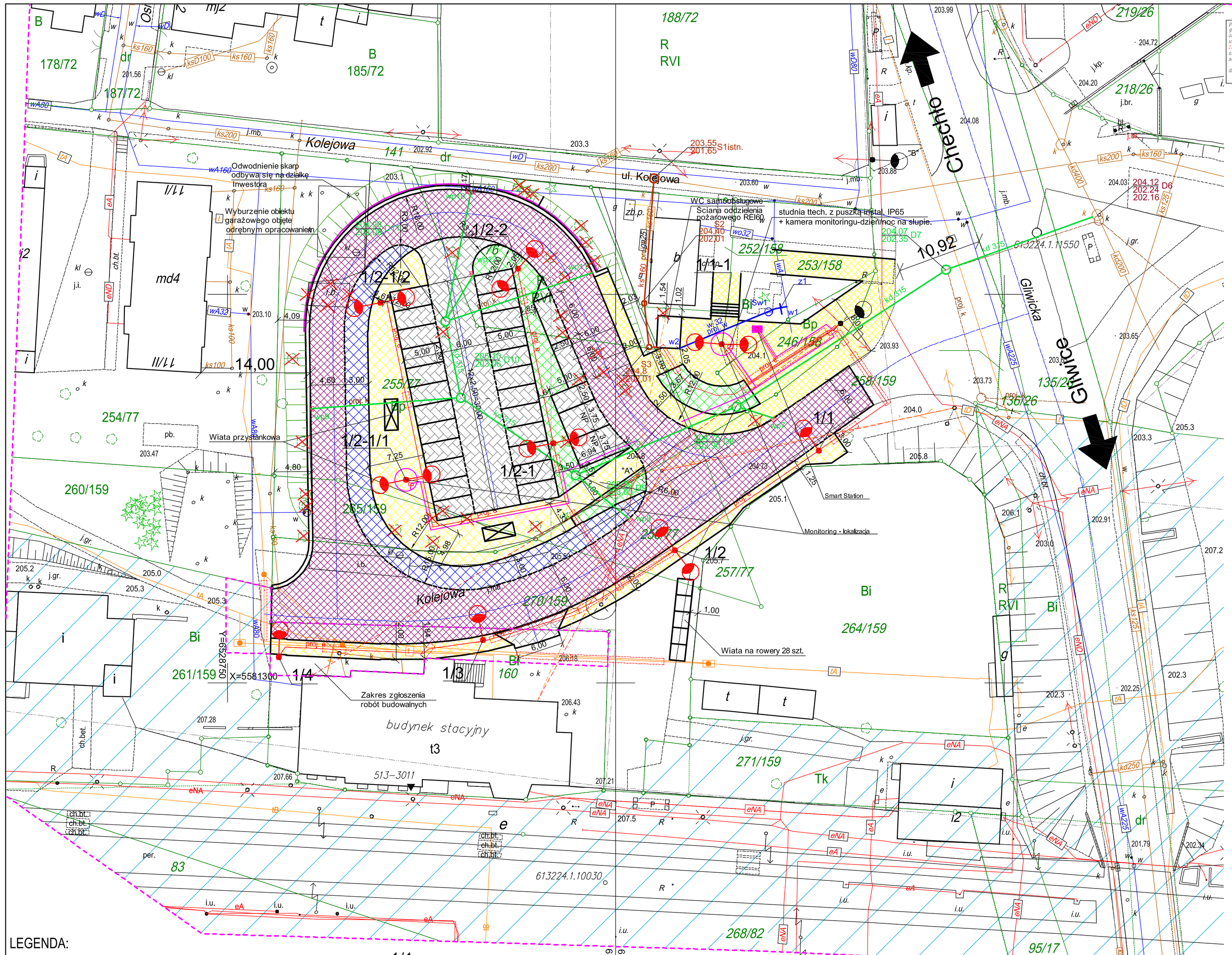

LEGENDA:

- Zakres opracowania geodezyjnego
- Teren zamknięty PKP
- Granica i numer działki
- Istniejący kabel teletechniczny
- Istniejący wodociąg
- Istniejący gazociąg
- Istniejąca kanalizacja
- Istniejący kabel energetyczny
- Rura ochronna na kablu
- Projektowany wpust
- Kanalizacja deszczowa projektowana
- Wodociąg projektowany
- Kanalizacja sanitarna projektowana
- Sieć teletechniczna
- Sieć energetyczna i oświetleniowa
- Słup oświetleniowy projektowany
- Gospodarka zielenią objęta osobnym opracowaniem
- Istniejące drzewa
- Istniejące drzewa do wycinki
- Projektowany chodnik
- Projektowana zatoka autobusowa
- Projektowana jezdnia KR3
- Remontowana jezdnia
- Proj. miejsca parkingowe, zjazdy, jezdnia manewrowa
- Zieleniec
- Bariera energochłonna typu SP-04
- Projektowany krawężnik, obrzeże
- Projektowany krawężnik obniżony

AKTUALIZACJA MAPY S+U+W

powiat: gliwicki
gmina : 240505_2 Rudziniec
obreb : 13, RUDZINIEC
ulica: ul.Gliwicka
ID: WGN-REG.6640.1.2588.2018
nr zlec: 20/11/18/GU
sekcja: 6.132.24.18.4.2, 6.132.24.19.3.1,

data: 27.04.2019 r.

LEGENDA

- 1696/40 dr — zakres opracowania, granica działek, numer dz. ew.
- osn. użytku gruntowego, granica uż. gruntowego
- sieć energetyczna
- sieć gazownicza
- sieć wodociągowa
- sieć telekomunikacyjna
- sieć kanalizacyjna
- nie zrealizowany projekt zgłoszony do ZUDP
- punkty III klasy osnowy szczegółowej podlegające ochronie w oparciu o Ustawę "Prawo Geodezyjne i Kartograficzne"
- 613224.1.11570 — 513-3011 — 001 KK — Linie i opisy z Miejscowego Planu Zagospodarowania Przestrzennego
- tereny zamknięte PKP

MAPA W SKALI 1:500

o treści S+U+W wykonana na podstawie mapy cyfrowej udostępnionej przez Powiatowy Ośrodek Dokumentacji Geodezyjnej i Kartograficznej w Gliwicach, uzupełniona wynikami pomiaru bezpośredniego ID: WGN-REG.6640.1.2588.2018 wykonanego w miesiącach luty-kwiecień 2019r

Pomiar w zakresie "S" i "U" wykonano w oparciu o punkty osnowy:
- osnowy szczegółowej: 613224.1.(10970,11460,11550,11560,11570) i punkty osnowy pomiarowej
- układ odniesienia "2000"/18

Pomiar w zakresie "W" wykonano w oparciu o reper 513-3011 zlokalizowany na budynku dworca w Rudzińcu - układ "Kronsztadt '86"

Treść ewidencyjna mapy w oparciu o cyfrową mapę ewidencyjną obrębu Rudziniec, udostępniona przez PODGiK w Gliwicach.

UWAGA ! Nie wyklucza się istnienia w terenie uzbrojenia podziemnego nie zgłoszonego do inwentaryzacji oraz nie zgłoszonego przez instytucje branżowe.
Mapa sporządzona dla potrzeb realizacji zadań z zakresu budowy infrastruktury drogowej i urządzeń towarzyszących.
Niniejsza mapa sporządzona została bez ustalenia dot. służebności gruntowych w rejsie pkt 80 Rozporządzenia z dnia 9 listopada 2015 r. sprawa standardów technicznych.
Wyznaczone na niniejszej mapie granice nieruchomości nie zostały wyznaczone w terenie i nie zostały określone z wymaganą dokładnością pomiaru.
Informacje dotyczące wytrzymania planowanego budynku na rzędzie 1 Rozporządzenia dzb.U. Nr 261, poz. 1572 i 2001 r.p.
Widoczne wpływy eksploatacji górniczej.

EURODROGA mgr in?. Milan STERNIK
44-100 Gliwice, Aleja Majowa 14/59; Tel. 0 605 768 577

Inwestor: Gmina Rudziniec, ul.Gliwicka 26, 44-160 Rudziniec

Projektant	mgr inż. M.STERNIK	213/02	09.2019	Nr projektu: PT-026/16
Opracował	mgr inż. M.STERNIK	213/02	09.2019	
Sprawdził	inż. J.FRYCZ	SLK/0778/ /POOD/05	09.2019	

Projekt: Projekt budowy centrum przesiadkowego typu Park&Ride przy Dworcu PKP w Rudzińcu

Branża: Drogowa
Faza: PB

Tresc rysunku:
PROJEKT ZAGOSPODAROWANIA TERENU
Zakres Centrum przesiadkowego typu Park&Ride

Nr rys.: 02

Skala: 1:250