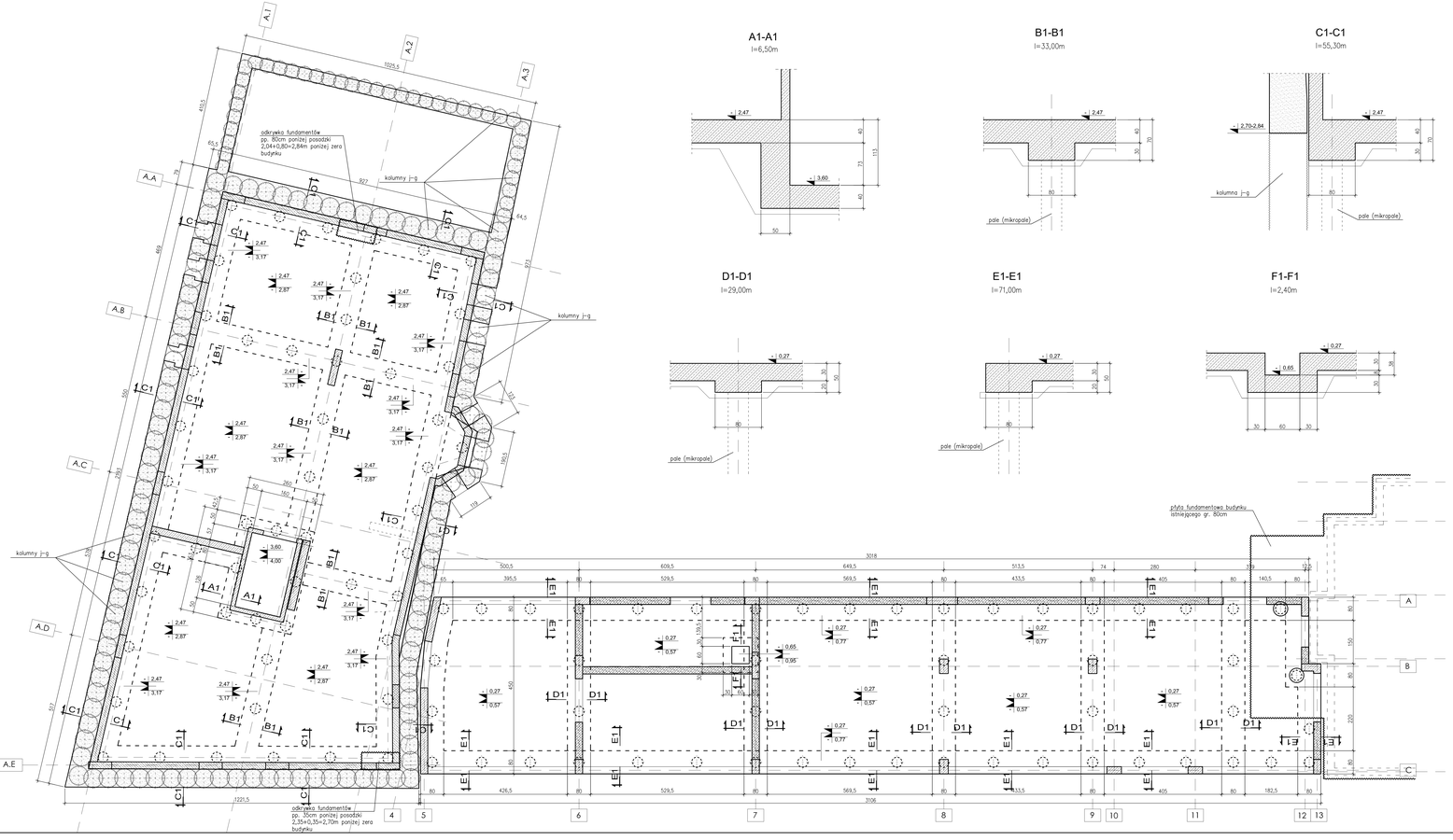

Warunek potrzeba – stały

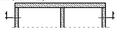

UWAGI:

a. Długość wyniosy / ustawienia projektowe terenów budowy zdecydowanie jest potwierdzić na budowie

b. Wszelkie dane przy pracy ziemnej uzyskać / ustalić na miejscu (jak wymiary czy wysokościowy w części dotyczącej wykonania ścian fundamentowych)

c. Ramowe ściany nośne/ścianki/ściany w istniejącej/nowej części w części głównej (rzut z nadrzędnym/ramowym planem) stanowią: architektura budowlana/konstrukcyjna, dług. zagwarantowania ciągłości ścian

d. Z wyjątkiem nieprzedstawionych, brakujących ściany nośne/ściany przedstawione jedynie przykładowo. Rozpiętości pod budowlanych zawsze decydują ściany/ściany elementarne w formie i bądź jako ściany nośne/ściany nośne/ściany nośne/ściany nośne/ściany/ściany nośne/ściany/ściany nośne/ściany