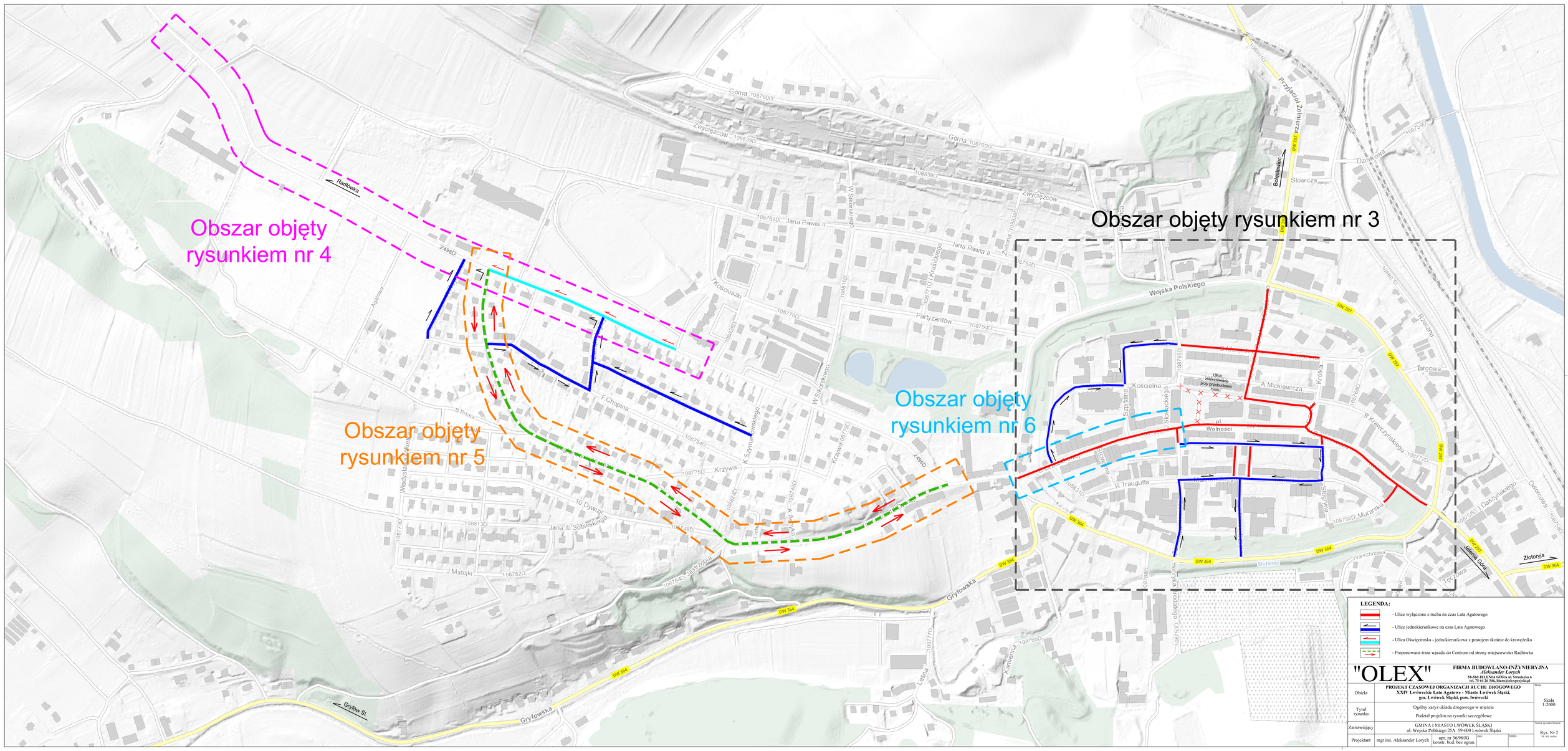
Obszar objęty rysunkiem nr 3
Obszar objęty rysunkiem nr 4
Obszar objęty rysunkiem nr 5
Obszar objęty rysunkiem nr 6
Radłówka
Wojska Polskiego
Gryfowska
Jana Pawła II
Partyzantów
Krzywa
Jana III Sobieskiego
Kościelna
A. Mickiewicza
Targowa
Słowicza
Dziakowa
Złotoryja
Jelenia Góra
Gryfów Śl.
Bolesławiec
Ulica Hawcowska przy przebudowie rynku
pl. Wolności
DW 364
DW 297
LEGENDA:
- Ulice wyłączone z ruchu na czas Lata Agatowego
- Ulice jednokierunkowe na czas Lata Agatowego
- Ulica Oświęcimska - jednokierunkowa z postojem skośnie do krawężnika
- Proponowana trasa wjazdu do Centrum od strony miejscowości Radłówka
"OLEX"
FIRMA BUDOWLANO-INŻYNIERYJNA
Aleksander Lorych
58-560 JELENIA GÓRA ul. Strzelecka 6
tel. 75 44 26 346, biuro@olexprojekt.pl
Obiekt
PROJEKT CZASOWEJ ORGANIZACJI RUCHU DROGOWEGO
XXIV Lwóweckie Lato Agatowe - Miasto Lwówek Śląski,
gm. Lwówek Śląski, pow. lwówecki
Skala 1:2000
Tytuł rysunku
Ogólny zarys układu drogowego w mieście
Podział projektu na rysunki szczegółowe
Zamawiający
GMINA I MIASTO LWÓWEK ŚLĄSKI
al. Wojska Polskiego 25A 59-600 Lwówek Śląski
Rys. Nr 2
Projektant
mgr inż. Aleksander Lorych
upr. nr 36/98/JG
konstr. bud. bez ogran.