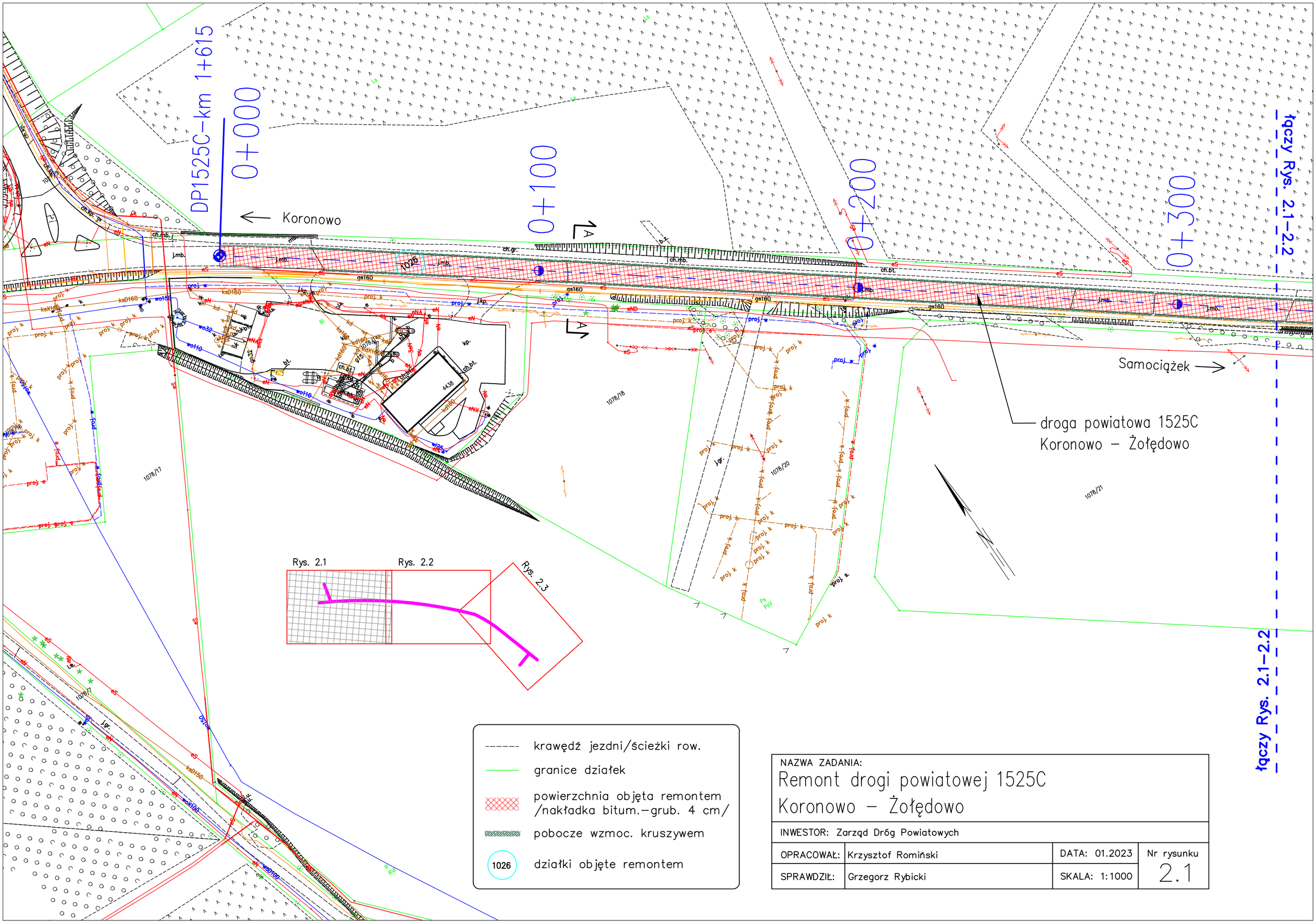
DP1525C-km 1+615
0+000
0+100
0+200
0+300
Koronowo
Samociążek
droga powiatowa 1525C
Koronowo – Żołędowo
łączy Rys. 2.1–2.2
łączy Rys. 2.1–2.2
Rys. 2.1
Rys. 2.2
Rys. 2.3
krawędź jezdni/ścieżki row.
granice działek
powierzchnia objęta remontem /nakładka bitum.–grub. 4 cm/
pobocze wzmoc. kruszywem
1026
działki objęte remontem
NAZWA ZADANIA:
Remont drogi powiatowej 1525C
Koronowo – Żołędowo
INWESTOR: Zarząd Dróg Powiatowych
OPRACOWAŁ: Krzysztof Romiński
DATA: 01.2023
Nr rysunku
SPRAWDZIŁ: Grzegorz Rybicki
SKALA: 1:1000
2.1