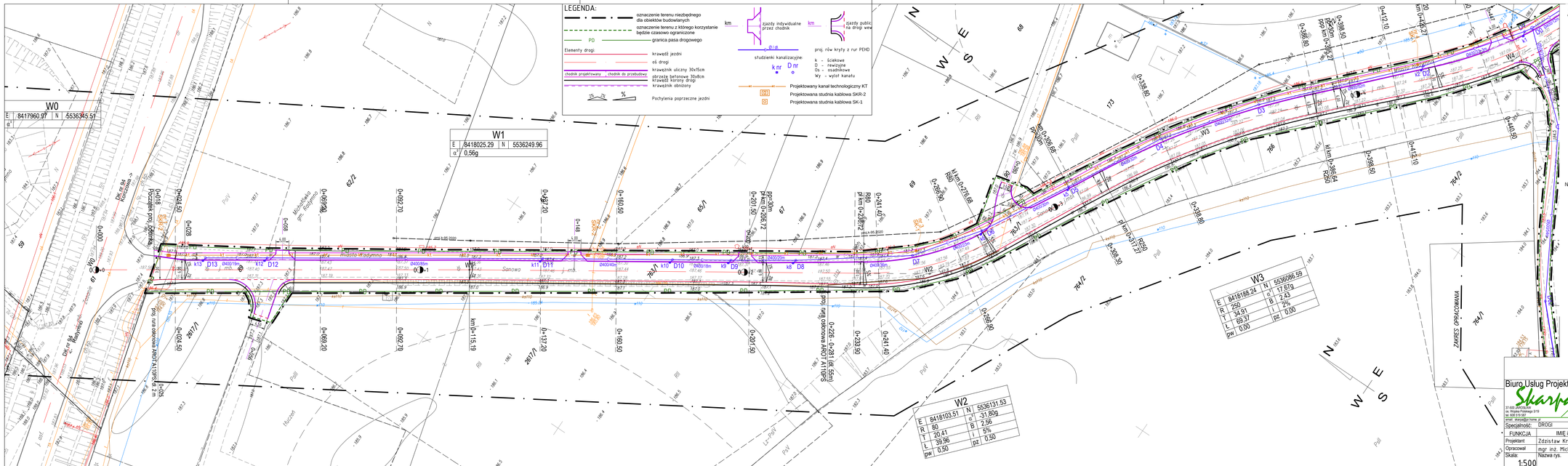

MAPA DO CELÓW PROJEKTOWYCH

skala 1 : 500

Jednostka rejestrowa 180408_2 Radymno

obręb : 180408_2.0008 Michałówka

Jednostka rejestrowa 180402_1 Radymno

obręb : 180402_1.0001 Radymno

układ współrzędnych – „2000"
układ wysokościowy – „Kronsztadt 86"

Mapa sporządzono na podstawie ark. 8.123.10.19.4, 8.123.10.25.1 mapy zasadniczej oraz własnego pomiaru uzupełniającego. Granice działek zgodne z operatem ewidencji gruntów. W zakresie opracowania mapy nie badano obciążeń służebnościami gruntowymi. Nie wykluczo się istnienia w terenie innych nie wykazanych na niniejszej mapie linii uzbrojenia podziemnego, których nie zgłoszono do geodezyjnej inwentaryzacji powykonawczej. Mapa aktualna na dzień 16.11.2020 r.

MR GEODEZJA
usługi geodezyjne
Ryszard Marciniak
37-500 Jarosław, Sienkiewicza 95
NIP 792-128-44-15, Regon 651170175
tel. 605 264 402 e-mail: mr.geodezja@onet.pl

GEODETA UPRAWNIONY
Nr uprawnień 5134 (1,2)
Janusz Hinat

Jarosław, dnia 06.11.2020 r.

Oświadczam, że niniejszy dokument został opracowany w wyniku prac geodezyjnych i kartograficznych, których należy zawsze czytać łącznie z mapą. Przyjmuję przyjęcie informacji, będącej treścią dokumentu, do pełnej i wyłącznej odpowiedzialności karnej za złożenie fałszywego oświadczenia.

Identyfikator ogłoszenia prac geodezyjnych	440 /952 202 0
Organ służby geodezyjnej, który otrzymał zgłoszenie	P.O.D.G. i K. JAROSŁAW
Wykonawca prac geodezyjnych	MR GEODEZJA usługi geodezyjne Ryszard Marciniak
Nr ostat. dz. z opracowania dokumentu stwierdzającego wynik pozytywnej weryfikacji	440. /952 202 0 1362 z dnia 16.11.2020
Imię i nazwisko oraz numer uprawnień zawodowych głównego geodety	GEODETA UPRAWNIONY Nr uprawnień 5134 (1,2) Janusz Hinat

Potwierdzam zgodność z oryginałem mapy do celów projektowych.

Zdzisław Krzeszowski
projektant

Biuro Usług Projektowych Skarpa
37-500 Jarosław
ul. Wojska Polskiego 3/19
tel. 608 019 597
email: skarpa@gr.home.pl

NAZWA OBIEKTU:
Przebudowa drogi powiatowej Nr 1818R
ul. Sanowa w Radymnie
od km 0+018 do km 1+398

Specjalność:	DROGI			
FUNKCJA	IMIĘ i NAZWISKO	NR UPRAWNIEŃ	DATA	PODPIS
Projektant	Zdzisław Krzeszowski	UAN-VIII/7342/22/91	V 2021	
Opracował	mgr. inż. Michał Krzeszowski		V 2021	
Skala: 1:500	Nazwa rys. Plan sytuacyjny		Nr rys. 2.1	

str. nr