

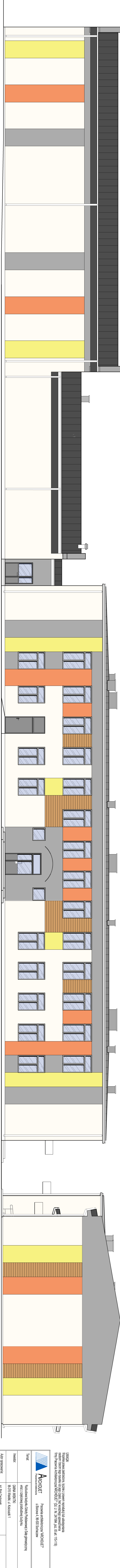

ELEVACJA POLUDNIOWA

ELEVACJA ZACHODNIA



ELEVACJA POLNOCDNA

ELEVACJA Wschodnia

 <div><b>ARCHIOLET</b> Pracownia architektoniczna</div>		<b>Pracownia architektoniczna "ARCHIOLET"</b> ul. Błociszewskiego 4, 96-500 Suchozacz	
Temat:	Projektowanie budynku Szkoły Podstawowej z salą gimnastyczną wraz z częścią zagospodarowania terenu		
Inwestor:	GMINA WISZNIA		
Adres:	96-515 Wiskul, ul. Błociszewskiego 1		
Auto projektanta:	Pełni funkcję dyrektora		
Projektant:	mgr inż. arch. Agnieszka Pyżalska ul. Wł. Wł. 150/18		
Projektant wykonawczy:	mgr inż. arch. Agnieszka Pyżalska ul. Wł. Wł. 150/18		
Lokalizacja:	Miejscowość: Wiskul, ul. Błociszewskiego 4, 96-500 Suchozacz		
Nazwa projektu:	<b>ELEVACJE</b>		
Data i wersja:	Projekt: 2020	Wersja: 1.00	Wzrost: 1,75 m, waga: 70 kg, kolor włosów: ciemny, kolor oczu: niebieskie, data urodzenia: 1990-01-01, adres: ul. Błociszewskiego 4, 96-500 Suchozacz, telefon: 71 355 12 34, e-mail: biuro@archiolet.pl