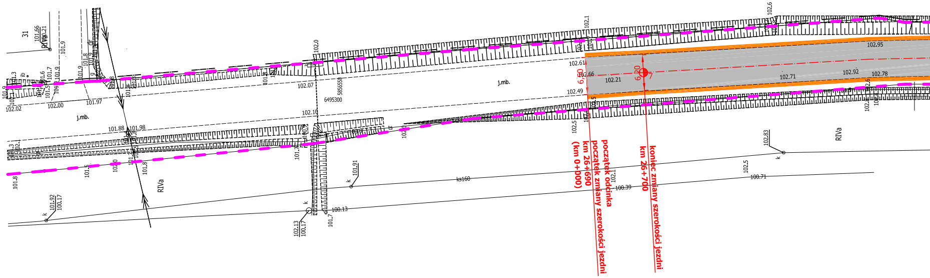
początek odcinka
początek zmiany szerokości jezdni
km 26+690
(km 0+000)
koniec zmiany szerokości jezdni
km 26+700
6,50
6,00
7
j.mb.
j.mb.
RIVa
RIVa
RIVa
RIVa
31
ks160
5856550
6495300
102.61
102.66
102.21
102.49
102.71
102.92
102.78
102.95
102.07
102.10
102.02
102.00
101.97
101.88
101.98
101.66
100.21
102.83
102.13
100.17
101.92
100.17
101.91
100.13
100.39
100.71
102.1
102.6
102.0
102.5
101.8
101.7
101.9

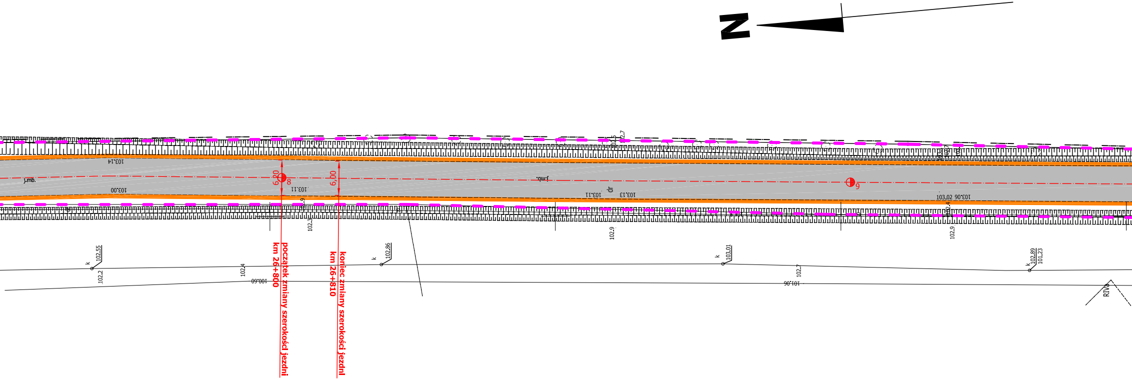
N
103.14
j.mb.
103.00
6,20
8
początek zmiany szerokości jezdni km 26+800
6,00
koniec zmiany szerokości jezdni km 26+810
103.11
j.mb.
103.11
103.13
dr
9
103,02
103.06
102.7
102.3
102.9
102.9
k
102,55
102.2
102.4
100.60
k
102,86
k
103,01
102.7
101.06
k
102,89
101,23
RIVa

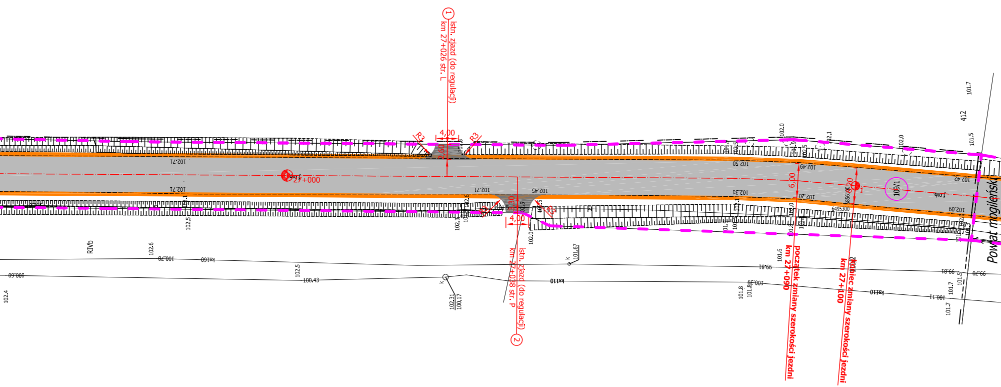
①
istn. zjazd (do regulacji)
km 27+026 str. L
4,00
R3
R3
2,50
27+000
102,71
102,71
102,71
102,45
102,50
102,31
102,49
102,20
102,42
102,09
6,00
6,20
1
109/1
j.mb.
6495300
412
RIVb
4,00
②
istn. zjazd (do regulacji)
km 27+038 str. P
początek zmiany szerokości jezdni
km 27+090
koniec zmiany szerokości jezdni
km 27+100
Powiat mogileński

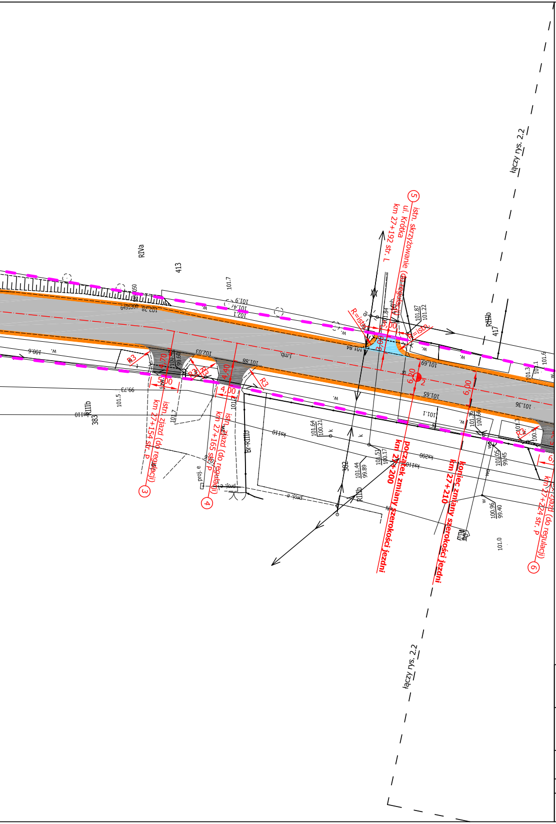
łączy rys. 2.2
łączy rys. 2.2
istn. skrzyżowanie (do regulacji)
ul. Krótka
km 27+192 str. L
⑤
istn. zjazd (do regulacji)
km 27+154 str. P
③
istn. zjazd (do regulacji)
km 27+165 str. P
④
istn. zjazd (do regulacji)
km 27+224 str. P
⑥
początek zmiany szerokości jezdni
km 27+200
koniec zmiany szerokości jezdni
km 27+210
②
R=istn.
R3
6,00
6,20
4,00
4,40
RIVa
RIIIb
413
417
383
382
101.7
101.5
101.0

Legenda:

🟫 Proj. bitumiczna nawierzchnia jezdni

🟦 Proj. regulacja nawierzchni skrzyżowań masą bitumiczną

⬛ Proj. regulacja nawierzchni zjazdów materiałem przekazanym przez Zamawiającego

🟧 Proj. umocnienie pobocza materiałem przekazanym przez Zamawiającego

- - - - Granica działki,
na której usytuowana jest inwestycja

○ Numer działki,
na której usytuowana jest inwestycja

UWAGA:
Przy regulacji skrzyżowań masą bitumiczną należy odtworzyć ich istniejącą geometrię (w tym łuki).

Układ arkuszy:

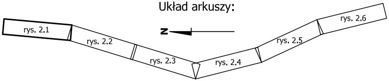
N
rys. 2.1
rys. 2.2
rys. 2.3
rys. 2.4
rys. 2.5
rys. 2.6

Inwestor:	Zarząd Dróg Wojewódzkich w Bydgoszczy ul. Dworcowa 80 85-010 Bydgoszcz		
Zadanie:	Odnowa nawierzchni DW254 na odc. Wolice - Szczepankowo od km 26+690 do km 30+200, dł. 3,510km		
Tytuł rysunku:	Plan sytuacyjny	**Skala:** 1:500	**Rys. nr:** 2.1
Stanowisko:	**Imię i nazwisko:**	**Data:**	**Podpis:**
Opracowujący	mgr inż. Marek Wasilewski	02.2024	