

Legenda:

JW1 agregat chłodniczy ok. 7 kW

— instalacja skroplin
— instalacja freonowa

JW2, JW3 agregat chłodniczy ok. 3 kW

NAZWA INWESTYCJI / OBIEKTU:	PRZEBUDOWA BUDYNKU BIUROWO-SOCJALNO-TECHNICZNEGO SZKÓŁKI LEŚNEJ PATERAKI			SKALA
ADRES OBIEKTU:	CZAJKOWA, DZIAŁKA NR EW. 1555			1:100
INWESTOR:	NADLEŚNICTWO MIELEC UL. PARTYZANTÓW 11, 39-300 MIELEC			NR RYS.
PRZEDMIOT RYSUNKU:	RZUT PIWNIC			S-01.
PROJEKTANT AUTOR PROJEKTU	IMIĘ, NAZWISKO mgr inż. Ewa Wiącek	NR. UPRAWNIEN 15/99 upr. sanitarne bez ograniczeń	DATA OPRACOWANIA 04.2022	PODPIS
OPRACOWAŁ:	inż. arch. Daniel Pikor		04.2022	
SPRAWDZAJĄCY	mgr inż. Bogdan Łukaszek	44/96 upr. sanitarne bez ograniczeń	04.2022	
BRANŻA:	SANITARNA	STADIUM PROJEKTOWE Proj. budowlany	GProjekt	Biurowo Projektowe mgr inż. arch. Grzegorz Pikor ul. Lelewela 10, 39-300 Mielec tel. 695 990 519

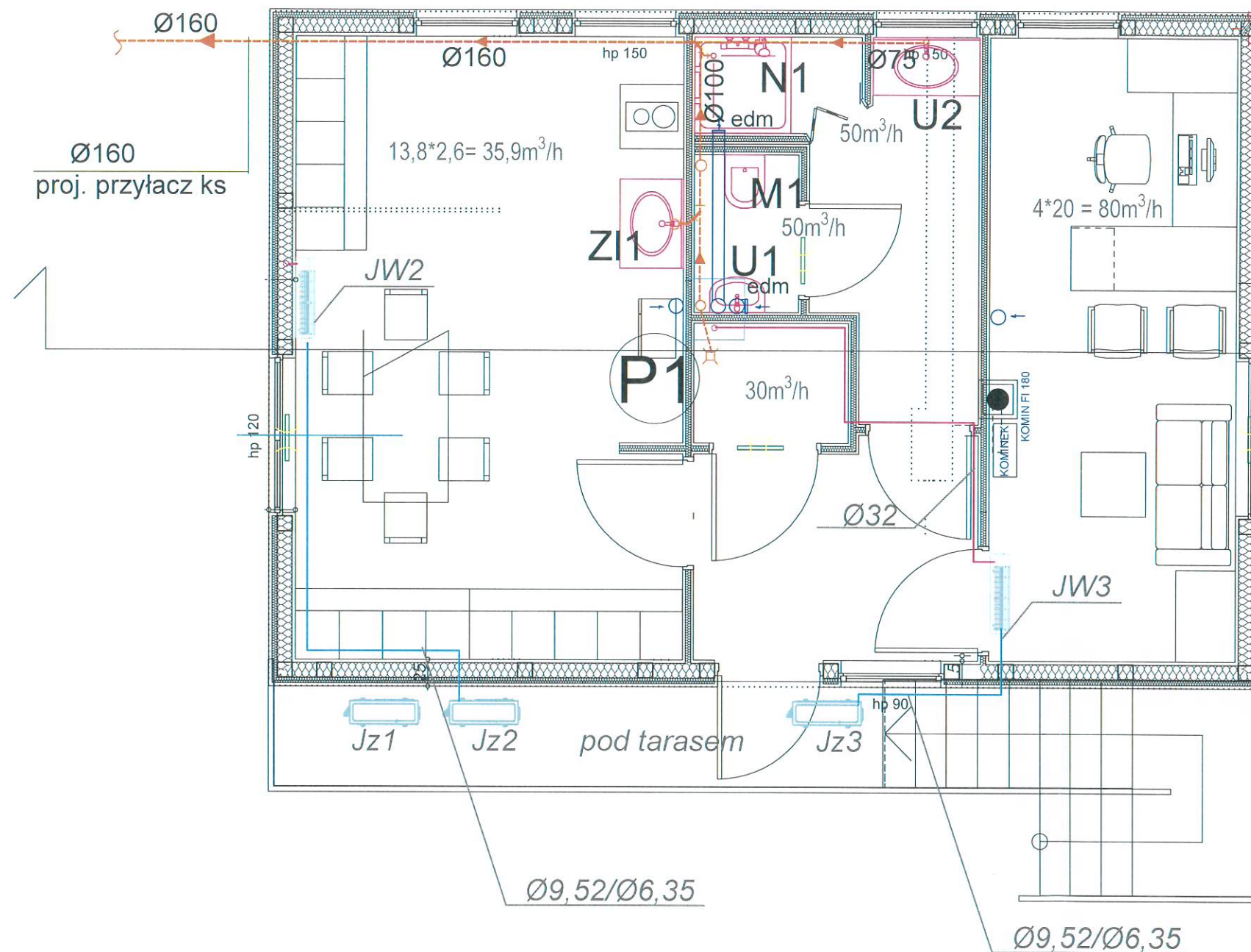

Legenda:

- $\overrightarrow{\text{Ø75}}$ średnica/kierunek spadku kan. sanitarna
 Zi1 projektowany zlew
 M1 projektowana muszla
 U1 projektowana muszla
 N1 projektowany natrysk
 P1 projektowany pion odpowietrzający
 edm proj. wentylator łazienkowy
 JW3. Jz3 proj. agregat chłodn. 3,0kW
 instalacja skroplin
 instalacja freonowa

jednostka wewnętrzna klimatyzacji
 biura
 $Q_{ch} = 3,6 \text{ kW}$
 $Q_{grz} = 3,6 \text{ kW}$
 Wymiary = 780 x 276 x 202 [mm]
 Głośność = 25 dB(a)
 Waga = 10 kg
 Klasa energii elektrycznej A++

jednostka zewnętrzna klimatyzacji
 biura
 $Q_{ch} = 3,6 \text{ kW}$
 $Q_{grz} = 3,6 \text{ kW}$
 $Q_{elch} = 450-1400 \text{ W}$
 Wymiary = 715 x 235 x 540 [mm]
 Głośność = 53 dB(a)
 Waga = 28 kg

NAZWA I WYSTYCJA / OBIĘTU:	PRZEBUDOWA BUDYNKU BIUROWO-SOCJALNO-TECHNICZNEGO SZKÓŁKI LEŚNEJ PATERAKI		
ADRES OBIĘTU:	CZAJKOWA, DZIAŁKA NR EW. 1555	SKALA	1:100
INWESTOR:	NADLEŚNICTWO MIELEC UL. PARTYZANTÓW 11, 39-300 MIELEC	NR RYS.	S-02.
PRZEDMIOT RYSUNKU:	RZUT PARTERU		
PROJEKTANT AUTOR PROJEKTU	mgr inż. Ewa Wiącek	NR. UPRAWNIENI 15/99 upr. sanitarnie bez ograniczeń	DATA OPRACOWANIA 04.2022
OPRACOWAŁ:	inż. arch. Daniel Pikor		04.2022
SPRAWDZAJĄCY	mgr inż. Bogdan Łukaszek	44/96 upr. sanitarnie bez ograniczeń	04.2022
BRANŻA:	SANITARNA	STADIUM PROJEKTOWE Proj. budowlany	GProjekt

Biuro Projektowe
 mgr inż. arch. Grzegorz Pikor
 ul. Leśniewska 10, 39-300 Mielec
 tel. 695 990 519

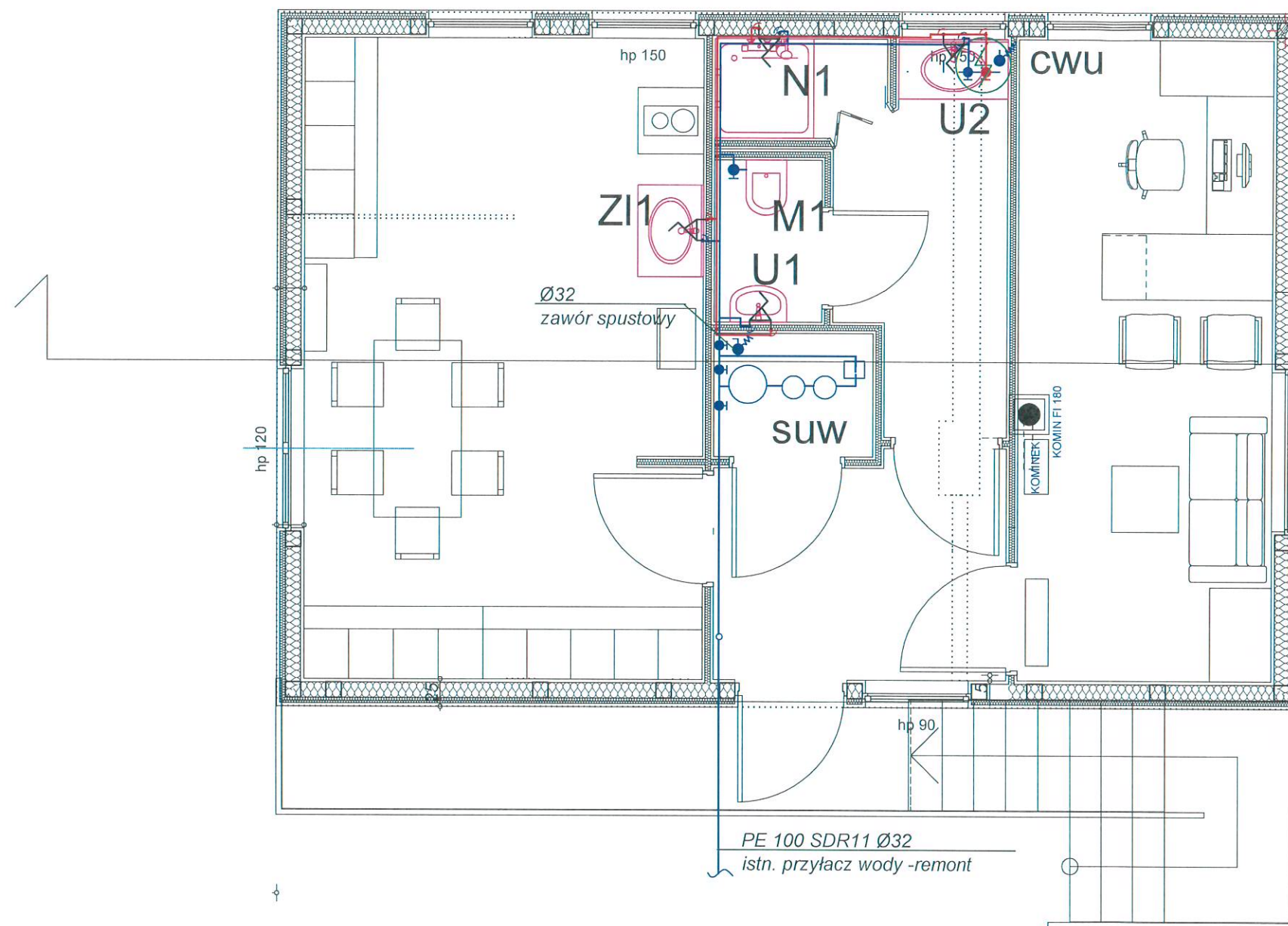

Legenda:

— zimna woda
— ciepła woda użytkowa
— cyrkulacja

ZI1 projektowany zlew
M1 projektowana muszla
U1 projektowana umywalka
N1 projektowany natrysk
cwu proj. zasobnik cwu 200l

NAZWA INWESTYCJI / OBIEKTU:	PRZEBUDOWA BUDYNKU BIUROWO-SOCJALNO-TECHNICZNEGO SZKÓŁKI LEŚNEJ PATERAKI		
ADRES OBIEKTU:	CZAJKOWA, DZIAŁKA NR EW. 1555	SKALA	1:100
INWESTOR:	NADLEŚNICTWO MIELEC UL. PARTYZANTÓW 11, 39-300 MIELEC	NR RYS.	S-03
PRZEDMIOT RYSUNKU:	RZUT PARTERU		
PROJEKTANT AUTOR PROJEKTU	mgr inż. Ewa Wiącek	NR. UPRAWNIEN 15/99 upr. sanitarnie bez ograniczeń	DATA OPRACOWANIA 04.2022
OPRACOWAŁ:	inż. arch. Daniel Pikor		04.2022
SPRAWDZAJĄCY	mgr inż. Bogdan Łukaszek	44/96 upr. sanitarnie bez ograniczeń	04.2022
BRANŻA:	SANITARNA	STADIUM PROJEKTOWE Proj. budowlany	GProjekt

Biurowo Projektowe
mgr inż. arch. Grzegorz Pikor
ul. Leśna 10, 39-300 Mielec
tel. 695 990 519

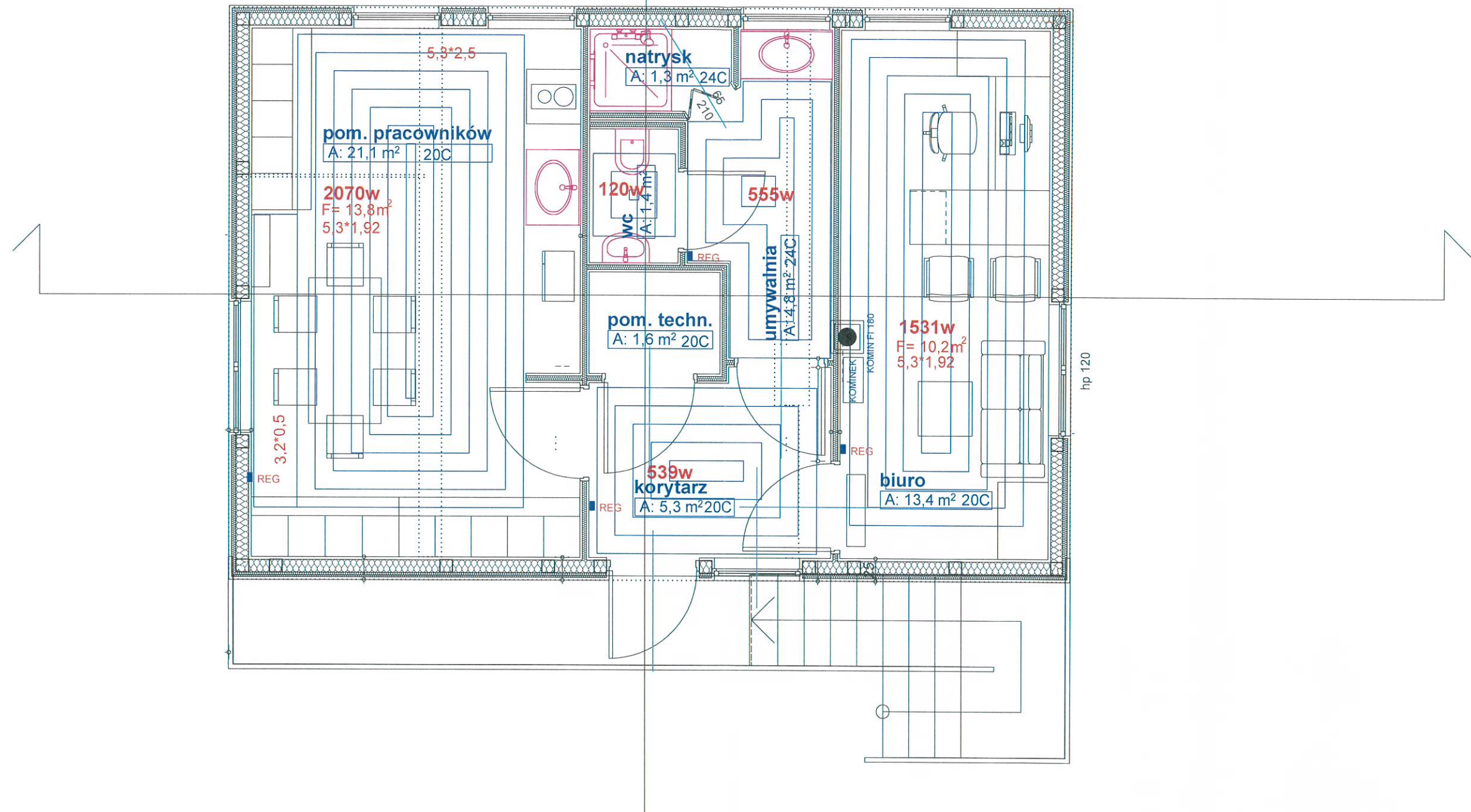

NAZWA INWESTYCJI / OBIEKTU:	PRZEBUDOWA BUDYNKU BIUROWO-SOCJALNO-TECHNICZNEGO SZKÓŁKI LEŚNEJ PATERAKI			
ADRES OBIEKTU:	CZAJKOWA, DZIAŁKA NR EW. 1555			SKALA
INWESTOR:	NADLEŚNICTWO MIELEC UL. PARTYZANTÓW 11, 39-300 MIELEC			1:100
PRZEDMIOT RYSUNKU	RZUT PARTERU			NR RYS. S-04.
PROJEKTANT AUTOR PROJEKTU	IMIE, NAZWISKO mgr inż. Ewa Wiącek	NR. UPRAWNIEN 15/99 upr. sanitarnie bez ograniczeń	DATA OPRACOWANIA 04.2022	PODPIS
OPRACOWAŁ:	inż. arch. Daniel Pikor		04.2022	
SPRAWDZAJĄCY	mgr inż. Bogdan Łukaszek	44/96 upr. sanitarnie bez ograniczeń	04.2022	
BRANŻA:	SANITARNA	STADIUM PROJEKTOWE Proj. budowlany	GProjekt	Biurowo Projektowe mgr inż. arch. Grzegorz Pikor ul. Lelewela 10, 39-300 Mielec tel. 695 990 519