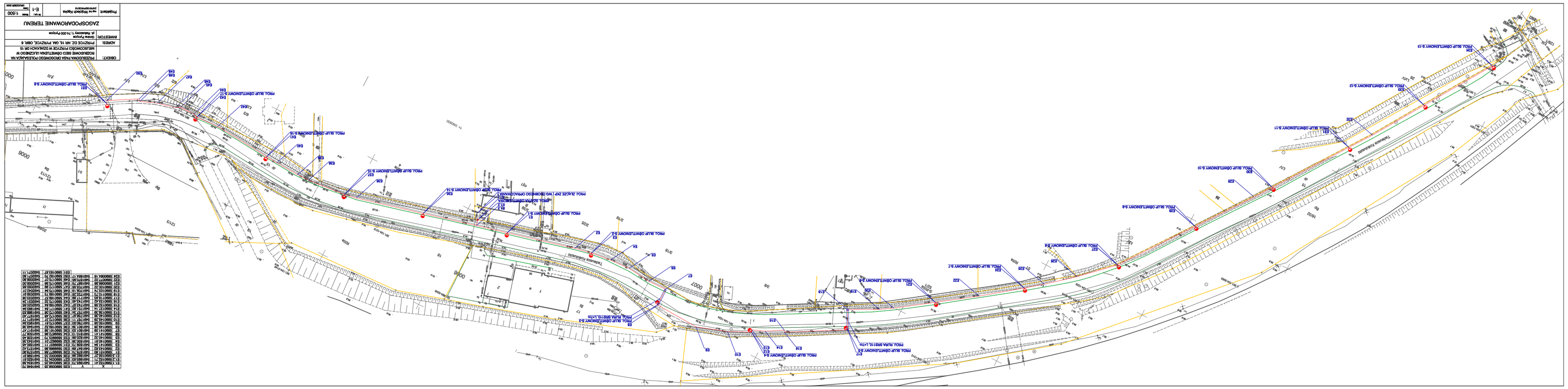
PRZEBUDOWA PASA DROGOWEGO POZBAWIONA MOŻLIWOŚCI OBRUTLIWA ULICZNEGO W MIEJSCOWOŚCI PRZYCIŚ W OGNIAKACH DR 15
PRZYCIŚ OZ NR 15, DR. PRYZYCIŚ, DBR. 8
Gmina Pryszyce
ul. Kościelny (1.7+200 Pryszyce
ZAGOSPODAROWANIE TERENU
Projektant: mgr inż. Wojciech Sójka
1:500
E-1
Data: 04.2020
PROJ. SŁUP OŚWITLENIOWY E-1
PROJ. SŁUP OŚWITLENIOWY E-2
PROJ. SŁUP OŚWITLENIOWY E-3
PROJ. SŁUP OŚWITLENIOWY E-4
PROJ. SŁUP OŚWITLENIOWY E-5
PROJ. SŁUP OŚWITLENIOWY E-6
PROJ. SŁUP OŚWITLENIOWY E-7
PROJ. SŁUP OŚWITLENIOWY E-8
PROJ. SŁUP OŚWITLENIOWY E-9
PROJ. SŁUP OŚWITLENIOWY E-10
PROJ. SŁUP OŚWITLENIOWY