

Załącznik nr 2.1 do SWZ

Planowany rozmiar prac

Pakiet: Pakiet 1 - Leśnictwo Darów

Pozostałe cięcia rębne

Lp.	Nr poz. w STWPL	Kod czynności do rozliczenia	Czynność - opis prac	Jedn. miary	Ilość
1	2	CWD-D	Całkowity wyrób drewna technologią dowolną	M3	4 322,00

Trzebieże późne i cięcia sanitarno – selekcyjne

Lp.	Nr poz. w STWPL	Kod czynności do rozliczenia	Czynność - opis prac	Jedn. miary	Ilość
2	2	CWD-D	Całkowity wyrób drewna technologią dowolną	M3	844,00

Trzebieże wczesne i czyszczenia późne z pozyskaniem masy, cięcia przygodne w trzebieżach wczesny

Lp.	Nr poz. w STWPL	Kod czynności do rozliczenia	Czynność - opis prac	Jedn. miary	Ilość
3	2	CWD-D	Całkowity wyrób drewna technologią dowolną	M3	112,00

Cięcia przygodne i pozostałe

Lp.	Nr poz. w STWPL	Kod czynności do rozliczenia	Czynność - opis prac	Jedn. miary	Ilość
4	2	CWD-D	Całkowity wyrób drewna technologią dowolną	M3	885,00

Lp.	Nr poz. w STWPL	Kod czynności do rozliczenia	Czynność - opis prac	Jedn. miary	Ilość
5	6	WYK SZLG	Wykonanie szlaku operacyjnego w warunkach górskich	M	800,00
6	7	REM SZLZR	Naprawa szlaku operacyjnego w warunkach górskich	M	1 000,00
7	10	WYK-DYL	Wykonanie dyłowanki na szlaku zrywkowym	M	20,00
8	22	WPOD-BG	Wycinanie podszytów i podrostów w cięciach rębnych z pozostawieniem na powierzchni, bez znoszenia i układania w stosy (teren pagórkowaty, wzgórzowy i górski, stoki o nachyleniu pow.13%)	HA	5,55

9	47	PORZ-GRAB	Oczyszczanie powierzchni leśnych z gałęzi i innych pozostałości drzewnych przy użyciu zgrabiarki	HA	5,55
10	52	WYK-TAL40	Zdarcie pokrywy na talerzach 40 cm x 40 cm	TSZT	70,50
11	100	SADZ WIEL	Sadzenie wielolatek z odkrytym systemem korzeniowym	TSZT	70,50
12	111	DOW-SADZ	Dowóz sadzonek	TSZT	70,50
13	116	KOSZ UB	Wykaszanie chwastów w uprawach i usuwanie zbędnych nalotów - stopień trudności III i IV	HA	43,65
14	117	KOSZ UC	Wykaszanie chwastów w uprawach i usuwanie zbędnych nalotów - stopień trudności V i VI	HA	41,40
15	120	CW-W	Czyszczenia wczesne	HA	1,90
16	124	CP-W	Czyszczenia późne	HA	6,64
17	125	ZAB-REPEL	Zabezpieczenie upraw przed zwierzyną przy użyciu repelentów	HA	26,10
18	148	GRODZ-SG	Grodzenie upraw przed zwierzyną siatką w warunkach górskich	HM	6,70
19	152	WYK-SLUPI	Przygotowanie słupków iglastych	SZT	340,00
20	153	GRODZ-DEM	Demontaż (likwidacja) ogrodzeń	HM	15,30
21	154	K GRODZEŃ	Naprawa (konserwacja) ogrodzeń upraw leśnych	H	172,00
22	165	CZYSZ-BUD	Czyszczenie budek lęgowych i schronów dla nietoperzy	SZT	40,00
23	396	GODZ RH8	Prace wykonywane ręcznie	H	298,00
24	397	GODZ PILA	Prace wykonywane ręcznie z użyciem pilarki	H	140,00
25	398	GODZ RU8	Prace godzinowe ręczne z urządzeniem	H	153,00
26	403	GODZ MH8	Prace wykonywane innym sprzętem mechaniczny	H	130,00
27	404	GODZ MH23	Prace wykonywane innym sprzętem mechaniczny	H	19,00

Załącznik nr 2.2. do SWZ
Szczegółowy rozmiar prac według grup czynności, czynności i lokalizacji

Pakiet: Pakiet 1

Dział	Grupa czynn.	Leśnictwo/Szkoła/kw. entarz	Adres	Kod czynności do wyceny	Nazwa czynności	Stopień trudności	J.M.	Ilość	Nr poz. OSTWPL	Kod czynności do rozliczeń
ADM	St-BUDM	DARÓW	04-20-1-03- - -	GODZ MH23	prace godz. wyk. ciągnięciem	-----	H	3,00	404	GODZ MH23
		DARÓW	04-20-1-03- - -	GODZ RH8	Prace godzinowe ręczne	-----	H	32,00	396	GODZ RH8
		DARÓW	04-20-1-03- - -	GODZ RU8	Pr. godz. ręczne z urządzeniem	-----	H	37,00	398	GODZ RU8
HOD	AGROT	DARÓW	04-20-1-03-255 -f -00	PORZ-GRAB	Oczysz. pow. leśn. zgrabiarką	-----	HA	3,05	47	PORZ-GRAB
		DARÓW	04-20-1-03-255 -f -00	WPOD-3BG	Wyc.b.u.10-30%pokr.podsz. gór	1	HA	3,05	22	WPOD-BG
		DARÓW	04-20-1-03-274 -b -00	PORZ-GRAB	Oczysz. pow. leśn. zgrabiarką	-----	HA	2,50	47	PORZ-GRAB
		DARÓW	04-20-1-03-274 -b -00	WPOD-3BG	Wyc.b.u.10-30%pokr.podsz. gór	1	HA	2,50	22	WPOD-BG
	CP	DARÓW	04-20-1-03-269 -b -00	CP>05D<40	CP-nach <40%, II Gr.gat. 6-30%	2	HA	3,64	124	CP-W
		DARÓW	04-20-1-03-280 -g -00	CP>05D<40	CP-nach <40%, II Gr.gat. 6-30%	3	HA	3,00	124	CP-W
	CW	DARÓW	04-20-1-03-255 -c -00	CW>05D<40	CW-nach <40%, II Gr.gat. 6-30%	3	HA	1,90	120	CW-W
		DARÓW	04-20-1-03- - -	GODZ PILA	Prace godz. wyk. pilarką	-----	H	40,00	397	GODZ PILA
	H-POZ	DARÓW	04-20-1-03- - -	GODZ RH8	Prace godzinowe ręczne	-----	H	100,00	396	GODZ RH8
		DARÓW	04-20-1-03-256 -f -00	DOL-WIEL	dolow. wieloletek do sadz. w.	1	TSZT	2,70	111	DOW-SADZ
	ODN-ZŁOZ	DARÓW	04-20-1-03-256 -f -00	DOW-SADZ	dowóz sadzonek	1	TSZT	2,70	111	DOW-SADZ
		DARÓW	04-20-1-03-256 -f -00	SADZ-WM	sadzenie wieloletek w jamkę	3	TSZT	2,70	100	SADZ WIEL
		DARÓW	04-20-1-03-256 -f -00	WYK-TAL40	zdarcie pokr.na talerz.40x40	4	TSZT	2,70	52	WYK-TAL40
		DARÓW	04-20-1-03-256 -f -00	ZAL-WIEL	zał.wielolat.d-w.k-wów sadz. w.	1	TSZT	2,70	111	DOW-SADZ
		DARÓW	04-20-1-03-281 -a -00	DOL-2I	dolow. 2-3 lat. igl. z donies.	1	TSZT	12,50	111	DOW-SADZ
		DARÓW	04-20-1-03-281 -a -00	DOW-SADZ	dowóz sadzonek	1	TSZT	12,50	111	DOW-SADZ
		DARÓW	04-20-1-03-281 -a -00	SADZ-WM	sadzenie wieloletek w jamkę	3	TSZT	12,50	100	SADZ WIEL
		DARÓW	04-20-1-03-281 -a -00	WYK-TAL40	zdarcie pokr.na talerz.40x40	3	TSZT	12,50	52	WYK-TAL40
		DARÓW	04-20-1-03-281 -a -00	ZAL-WIEL	zał.wielolat.d-w.k-wów sadz. w.	1	TSZT	12,50	111	DOW-SADZ
		DARÓW	04-20-1-03-255 -a -00	DOL-2I	dolow. 2-3 lat. igl. z donies.	1	TSZT	24,50	111	DOW-SADZ
		DARÓW	04-20-1-03-255 -a -00	DOW-SADZ	dowóz sadzonek	1	TSZT	24,50	111	DOW-SADZ
		DARÓW	04-20-1-03-255 -a -00	SADZ-WM	sadzenie wieloletek w jamkę	3	TSZT	24,50	100	SADZ WIEL
	PBD-ODNRB	DARÓW	04-20-1-03-255 -a -00	WYK-TAL40	zdarcie pokr.na talerz.40x40	4	TSZT	24,50	52	WYK-TAL40
		DARÓW	04-20-1-03-255 -a -00	ZAL-WIEL	zał.wielolat.d-w.k-wów sadz. w.	1	TSZT	24,50	111	DOW-SADZ
		DARÓW	04-20-1-03-255 -a -00	DOL-2I	dolow. 2-3 lat. igl. z donies.	1	TSZT	18,30	111	DOW-SADZ
		DARÓW	04-20-1-03-255 -a -00	DOW-SADZ	dowóz sadzonek	1	TSZT	18,30	111	DOW-SADZ
		DARÓW	04-20-1-03-255 -a -00	SADZ-WM	sadzenie wieloletek w jamkę	3	TSZT	18,30	100	SADZ WIEL
		DARÓW	04-20-1-03-255 -a -00	WYK-TAL40	zdarcie pokr.na talerz.40x40	4	TSZT	18,30	52	WYK-TAL40
		DARÓW	04-20-1-03-255 -a -00	ZAL-WIEL	zał.wielolat.d-w.k-wów sadz. w.	1	TSZT	18,30	111	DOW-SADZ
		DARÓW	04-20-1-03-274 -b -00	DOL-2I	dolow. 2-3 lat. igl. z donies.	1	TSZT	12,50	111	DOW-SADZ
		DARÓW	04-20-1-03-274 -b -00	DOW-SADZ	dowóz sadzonek	1	TSZT	12,50	111	DOW-SADZ
		DARÓW	04-20-1-03-274 -b -00	SADZ-WM	sadzenie wieloletek w jamkę	3	TSZT	12,50	100	SADZ WIEL
		DARÓW	04-20-1-03-274 -b -00	WYK-TAL40	zdarcie pokr.na talerz.40x40	4	TSZT	12,50	52	WYK-TAL40
		DARÓW	04-20-1-03-274 -b -00	ZAL-WIEL	zał.wielolat.d-w.k-wów sadz. w.	1	TSZT	12,50	111	DOW-SADZ
		DARÓW	04-20-1-03-255 -a -00	KOSZ-CRN	Wykasz.w uprawach ręczne, <40%	6	HA	9,80	117	KOSZ UC
		DARÓW	04-20-1-03-255 -d -00	KOSZ-CRN	Wykasz.w uprawach ręczne, <40%	4	HA	4,40	116	KOSZ UB
		DARÓW	04-20-1-03-255 -f -00	KOSZ-CRN	Wykasz.w uprawach ręczne, <40%	6	HA	6,10	117	KOSZ UC
		DARÓW	04-20-1-03-256 -a -00	KOSZ-CRN	Wykasz.w uprawach ręczne, <40%	3	HA	3,85	116	KOSZ UB
		DARÓW	04-20-1-03-256 -d -00	KOSZ-CRN	Wykasz.w uprawach ręczne, <40%	4	HA	2,40	116	KOSZ UB
		DARÓW	04-20-1-03-256 -f -00	KOSZ-CRN	Wykasz.w uprawach ręczne, <40%	4	HA	0,90	116	KOSZ UB
		DARÓW	04-20-1-03-265 -c -00	KOSZ-CRN	Wykasz.w uprawach ręczne, <40%	4	HA	6,60	116	KOSZ UB
		DARÓW	04-20-1-03-269 -a -00	KOSZ-CRN	Wykasz.w uprawach ręczne, <40%	4	HA	1,90	116	KOSZ UB
		DARÓW	04-20-1-03-269 -b -00	KOSZ-CRN	Wykasz.w uprawach ręczne, <40%	6	HA	2,20	117	KOSZ UC
		DARÓW	04-20-1-03-270 -a -00	KOSZ-CRN	Wykasz.w uprawach ręczne, <40%	5	HA	0,40	117	KOSZ UC
		DARÓW	04-20-1-03-271 -a -00	KOSZ-CRN	Wykasz.w uprawach ręczne, <40%	6	HA	14,50	117	KOSZ UC
		DARÓW	04-20-1-03-272 -b -00	KOSZ-CRN	Wykasz.w uprawach ręczne, <40%	4	HA	5,00	116	KOSZ UB
		DARÓW	04-20-1-03-274 -b -00	KOSZ-CRN	Wykasz.w uprawach ręczne, <40%	6	HA	5,00	117	KOSZ UC
		DARÓW	04-20-1-03-275 -b -00	KOSZ-CRN	Wykasz.w uprawach ręczne, <40%	5	HA	3,40	117	KOSZ UC
		DARÓW	04-20-1-03-279 -b -00	KOSZ-CRN	Wykasz.w uprawach ręczne, <40%	4	HA	3,00	116	KOSZ UB
		DARÓW	04-20-1-03-281 -a -00	KOSZ-CRN	Wykasz.w uprawach ręczne, <40%	3	HA	5,00	116	KOSZ UB
		DARÓW	04-20-1-03-283 -f -00	KOSZ-CRN	Wykasz.w uprawach ręczne, <40%	4	HA	4,60	116	KOSZ UB
		DARÓW	04-20-1-03-284 -a -00	KOSZ-CRN	Wykasz.w uprawach ręczne, <40%	4	HA	6,00	116	KOSZ UB
HOD	O-GRODZN	DARÓW	04-20-1-03-274 -b -00	GODZ SIAG	Godz. transp. siatki góry	1	H	8,00	148	GRODZ-SG
		DARÓW	04-20-1-03-274 -b -00	GRODZ-SG	grodzenie upraw siatką góry	4	HM	6,70	148	GRODZ-SG
		DARÓW	04-20-1-03-274 -b -00	WYK-SLUPI	Przygotowanie słupków iglasty.	-----	SZT	250,00	152	WYK-SLUPI
	O-GRODZR	DARÓW	04-20-1-03-256 -f -00	GODZ DSIA	Godz. transp. siatki po rozb.	1	H	6,00	153	GRODZ-DEM
		DARÓW	04-20-1-03-256 -f -00	GODZ MH23	prace godz. wyk. ciągnięciem	1	H	8,00	404	GODZ MH23
		DARÓW	04-20-1-03-256 -f -00	GRODZ-DEM	Demontaż grodzień	4	HM	7,00	153	GRODZ-DEM
		DARÓW	04-20-1-03-269 -b -00	GODZ DSIA	Godz. transp. siatki po rozb.	1	H	8,00	153	GRODZ-DEM
		DARÓW	04-20-1-03-269 -b -00	GODZ MH23	prace godz. wyk. ciągnięciem	1	H	8,00	404	GODZ MH23
		DARÓW	04-20-1-03-269 -b -00	GRODZ-DEM	Demontaż grodzień	4	HM	8,30	153	GRODZ-DEM
		DARÓW	04-20-1-03-256 -a -00	GODZ KGR	Godz. transp. konserw. grodz.	1	H	1,00	154	K GRODZEŃ
		DARÓW	04-20-1-03-256 -a -00	K GRODZEŃ	Napr. (kons.) ogr. upraw leśn.	-----	H	40,00	154	K GRODZEŃ
		DARÓW	04-20-1-03-256 -a -00	WYK-SLUPI	Przygotowanie słupków iglasty.	-----	SZT	20,00	152	WYK-SLUPI
		DARÓW	04-20-1-03-271 -a -00	GODZ KGR	Godz. transp. konserw. grodz.	1	H	1,00	154	K GRODZEŃ
		DARÓW	04-20-1-03-271 -a -00	K GRODZEŃ	Napr. (kons.) ogr. upraw leśn.	-----	H	48,00	154	K GRODZEŃ
	O-GRODZS	DARÓW	04-20-1-03-271 -a -00	WYK-SLUPI	Przygotowanie słupków iglasty.	-----	SZT	20,00	152	WYK-SLUPI
		DARÓW	04-20-1-03-275 -b -00	GODZ KGR	Godz. transp. konserw. grodz.	1	H	1,00	154	K GRODZEŃ

OCHRL		DARÓW	04-20-1-03-275 -b -00	K GRODZEŃ	Napr. (kons.) ogr. upraw leśn.	-----	H	36,00	154	K GRODZEŃ
		DARÓW	04-20-1-03-275 -b -00	WYK-SLUPI	Przygotowanie słupków iglasty.	-----	SZT	20,00	152	WYK-SLUPI
		DARÓW	04-20-1-03-284 -a -00	GODZ KGR	Godz. transp. konserw. grodz.	1	H	1,00	154	K GRODZEŃ
		DARÓW	04-20-1-03-284 -a -00	K GRODZEŃ	Napr. (kons.) ogr. upraw leśn.	-----	H	48,00	154	K GRODZEŃ
		DARÓW	04-20-1-03-284 -a -00	WYK-SLUPI	Przygotowanie słupków iglasty.	-----	SZT	30,00	152	WYK-SLUPI
	O-POZ	DARÓW	04-20-1-03- - -	GODZ MH8	prace godz. wyk. ciągnikiem	-----	H	2,00	403	GODZ MH8
		DARÓW	04-20-1-03- - -	GODZ RH8	Prace godzinowe ręczne	-----	H	4,00	396	GODZ RH8
		DARÓW	04-20-1-03- - -	GODZ RU8	Pr. godz. ręczne z urządzeniem	-----	H	2,00	398	GODZ RU8
	O-SMIECI	DARÓW	04-20-1-03- - -	GODZ MH8	prace godz. wyk. ciągnikiem	-----	H	1,00	403	GODZ MH8
		DARÓW	04-20-1-03- - -	GODZ RH8	Prace godzinowe ręczne	-----	H	8,00	396	GODZ RH8
		DARÓW	04-20-1-03-255 -c -00	GODZ REP	Godz. transp. przy repelemtach	1	H	1,00	125	ZAB-REPEL
	O-ZGRYZC	DARÓW	04-20-1-03-255 -c -00	ZAB-REPEL	zabezp.upr.przy użyciu repelen	4	HA	1,90	125	ZAB-REPEL
		DARÓW	04-20-1-03-255 -d -00	GODZ REP	Godz. transp. przy repelemtach	1	H	1,00	125	ZAB-REPEL
		DARÓW	04-20-1-03-255 -d -00	ZAB-REPEL	zabezp.upr.przy użyciu repelen	4	HA	2,20	125	ZAB-REPEL
		DARÓW	04-20-1-03-256 -a -00	GODZ REP	Godz. transp. przy repelemtach	1	H	1,00	125	ZAB-REPEL
		DARÓW	04-20-1-03-256 -a -00	ZAB-REPEL	zabezp.upr.przy użyciu repelen	4	HA	3,10	125	ZAB-REPEL
		DARÓW	04-20-1-03-263 -b -00	GODZ REP	Godz. transp. przy repelemtach	1	H	1,00	125	ZAB-REPEL
		DARÓW	04-20-1-03-263 -b -00	ZAB-REPEL	zabezp.upr.przy użyciu repelen	4	HA	2,15	125	ZAB-REPEL
		DARÓW	04-20-1-03-265 -a -00	GODZ REP	Godz. transp. przy repelemtach	1	H	1,00	125	ZAB-REPEL
		DARÓW	04-20-1-03-265 -a -00	ZAB-REPEL	zabezp.upr.przy użyciu repelen	4	HA	2,50	125	ZAB-REPEL
		DARÓW	04-20-1-03-265 -c -00	GODZ REP	Godz. transp. przy repelemtach	1	H	1,00	125	ZAB-REPEL
		DARÓW	04-20-1-03-265 -c -00	ZAB-REPEL	zabezp.upr.przy użyciu repelen	4	HA	3,30	125	ZAB-REPEL
		DARÓW	04-20-1-03-268 -b -00	GODZ REP	Godz. transp. przy repelemtach	1	H	1,00	125	ZAB-REPEL
		DARÓW	04-20-1-03-268 -b -00	ZAB-REPEL	zabezp.upr.przy użyciu repelen	4	HA	2,00	125	ZAB-REPEL
		DARÓW	04-20-1-03-268 -c -00	GODZ REP	Godz. transp. przy repelemtach	1	H	1,00	125	ZAB-REPEL
		DARÓW	04-20-1-03-268 -c -00	ZAB-REPEL	zabezp.upr.przy użyciu repelen	4	HA	1,40	125	ZAB-REPEL
		DARÓW	04-20-1-03-268 -f -00	GODZ REP	Godz. transp. przy repelemtach	1	H	1,00	125	ZAB-REPEL
		DARÓW	04-20-1-03-268 -f -00	ZAB-REPEL	zabezp.upr.przy użyciu repelen	4	HA	1,40	125	ZAB-REPEL
		DARÓW	04-20-1-03-269 -a -00	GODZ REP	Godz. transp. przy repelemtach	1	H	1,00	125	ZAB-REPEL
		DARÓW	04-20-1-03-269 -a -00	ZAB-REPEL	zabezp.upr.przy użyciu repelen	4	HA	0,95	125	ZAB-REPEL
		DARÓW	04-20-1-03-270 -a -00	GODZ REP	Godz. transp. przy repelemtach	1	H	1,00	125	ZAB-REPEL
		DARÓW	04-20-1-03-270 -a -00	ZAB-REPEL	zabezp.upr.przy użyciu repelen	4	HA	0,20	125	ZAB-REPEL
		DARÓW	04-20-1-03-273 -b -00	GODZ REP	Godz. transp. przy repelemtach	1	H	1,00	125	ZAB-REPEL
		DARÓW	04-20-1-03-273 -b -00	ZAB-REPEL	zabezp.upr.przy użyciu repelen	4	HA	1,00	125	ZAB-REPEL
		DARÓW	04-20-1-03-277 -b -00	GODZ REP	Godz. transp. przy repelemtach	1	H	1,00	125	ZAB-REPEL
		DARÓW	04-20-1-03-277 -b -00	ZAB-REPEL	zabezp.upr.przy użyciu repelen	4	HA	1,50	125	ZAB-REPEL
		DARÓW	04-20-1-03-281 -a -00	GODZ REP	Godz. transp. przy repelemtach	1	H	1,00	125	ZAB-REPEL
		DARÓW	04-20-1-03-281 -a -00	ZAB-REPEL	zabezp.upr.przy użyciu repelen	4	HA	2,50	125	ZAB-REPEL
OCHRP	OP-BUDKIS	DARÓW	04-20-1-03- - -	CZYSZ-BUD	Czyszczanie budek/schronów	-----	SZT	40,00	165	CZYSZ-BUD
		DARÓW	04-20-1-03- - -	GODZ MH8	prace godz. wyk. ciągnikiem	-----	H	2,00	403	GODZ MH8
	OP-GATRG	DARÓW	04-20-1-03- - -	GODZ MH8	prace godz. wyk. ciągnikiem	-----	H	2,00	403	GODZ MH8
		DARÓW	04-20-1-03- - -	GODZ RH8	Prace godzinowe ręczne	-----	H	8,00	396	GODZ RH8
		DARÓW	04-20-1-03- - -	GODZ RU8	Pr. godz. ręczne z urządzeniem	-----	H	2,00	398	GODZ RU8
	OP-GATZW	DARÓW	04-20-1-03- - -	GODZ MH8	prace godz. wyk. ciągnikiem	-----	H	3,00	403	GODZ MH8
		DARÓW	04-20-1-03- - -	GODZ PILA	Prace godz. wyk. pilarką	-----	H	2,00	397	GODZ PILA
		DARÓW	04-20-1-03- - -	GODZ RH8	Prace godzinowe ręczne	-----	H	8,00	396	GODZ RH8
		DARÓW	04-20-1-03- - -	GODZ RU8	Pr. godz. ręczne z urządzeniem	-----	H	8,00	398	GODZ RU8
	OP-REZERW	DARÓW	04-20-1-03- - -	GODZ MH8	prace godz. wyk. ciągnikiem	1	H	8,00	403	GODZ MH8
		DARÓW	04-20-1-03- - -	GODZ PILA	Prace godz. wyk. pilarką	-----	H	16,00	397	GODZ PILA
		DARÓW	04-20-1-03- - -	GODZ RH8	Prace godzinowe ręczne	-----	H	16,00	396	GODZ RH8
		DARÓW	04-20-1-03- - -	GODZ RU8	Pr. godz. ręczne z urządzeniem	1	H	8,00	398	GODZ RU8
POZ	IVD	DARÓW	04-20-1-03-255 -f -00	CWD-P	Calc. wyrób drewna PILARKA	-----	M3	122,00	2	CWD-D
		DARÓW	04-20-1-03-255 -f -00	ZRYW PIL	zrywka po poz. pilarką	-----	M3	122,00	2	CWD-D
		DARÓW	04-20-1-03-268 -b -00	CWD-P	Calc. wyrób drewna PILARKA	-----	M3	819,00	2	CWD-D
		DARÓW	04-20-1-03-268 -b -00	ZRYW PIL	zrywka po poz. pilarką	-----	M3	819,00	2	CWD-D
		DARÓW	04-20-1-03-270 -a -00	CWD-P	Calc. wyrób drewna PILARKA	-----	M3	797,00	2	CWD-D
		DARÓW	04-20-1-03-270 -a -00	ZRYW PIL	zrywka po poz. pilarką	-----	M3	797,00	2	CWD-D
		DARÓW	04-20-1-03-276 -c -00	CWD-P	Calc. wyrób drewna PILARKA	-----	M3	1 468,00	2	CWD-D
		DARÓW	04-20-1-03-276 -c -00	ZRYW PIL	zrywka po poz. pilarką	-----	M3	1 468,00	2	CWD-D
		DARÓW	04-20-1-03-281 -a -00	CWD-P	Calc. wyrób drewna PILARKA	-----	M3	979,00	2	CWD-D
		DARÓW	04-20-1-03-281 -a -00	ZRYW PIL	zrywka po poz. pilarką	-----	M3	979,00	2	CWD-D
	POZ-P	DARÓW	04-20-1-03-281 -d -00	CWD-P	Calc. wyrób drewna PILARKA	-----	M3	137,00	2	CWD-D
		DARÓW	04-20-1-03-281 -d -00	ZRYW PIL	zrywka po poz. pilarką	-----	M3	137,00	2	CWD-D
		DARÓW	04-20-1-03- - -	GODZ MH8	prace godz. wyk. ciągnikiem	-----	H	10,00	403	GODZ MH8
	PR	DARÓW	04-20-1-03- - -	GODZ PILA	Prace godz. wyk. pilarką	-----	H	10,00	397	GODZ PILA
		DARÓW	04-20-1-03- - -	GODZ RH8	Prace godzinowe ręczne	-----	H	10,00	396	GODZ RH8
	PTP	DARÓW	04-20-1-03- - -	CWD-P	Calc. wyrób drewna PILARKA	-----	M3	455,00	2	CWD-D
		DARÓW	04-20-1-03- - -	ZRYW PIL	zrywka po poz. pilarką	-----	M3	455,00	2	CWD-D
	PTW	DARÓW	04-20-1-03- - -	CWD-P	Calc. wyrób drewna PILARKA	-----	M3	430,00	2	CWD-D
		DARÓW	04-20-1-03- - -	ZRYW PIL	zrywka po poz. pilarką	-----	M3	430,00	2	CWD-D
	TPN	DARÓW	04-20-1-03- - -	CWD-P	Calc. wyrób drewna PILARKA	-----	M3	50,00	2	CWD-D
		DARÓW	04-20-1-03- - -	ZRYW PIL	zrywka po poz. pilarką	-----	M3	50,00	2	CWD-D
		DARÓW	04-20-1-03-276 -a -00	CWD-P	Calc. wyrób drewna PILARKA	-----	M3	288,00	2	CWD-D
		DARÓW	04-20-1-03-276 -a -00	ZRYW PIL	zrywka po poz. pilarką	-----	M3	288,00	2	CWD-D
		DARÓW	04-20-1-03-268 -a -00	CWD-P	Calc. wyrób drewna PILARKA	-----	M3	119,00	2	CWD-D
		DARÓW	04-20-1-03-268 -a -00	ZRYW PIL	zrywka po poz. pilarką	-----	M3	119,00	2	CWD-D
		DARÓW	04-20-1-03-272 -g -00	CWD-P	Calc. wyrób drewna PILARKA	-----	M3	39,00	2	CWD-D

	TPP	DARÓW	04-20-1-03-272 -g -00	ZRYW PIL	zrywka po poz. pilarką	-----	M3	39,00	2	CWD-D	
		DARÓW	04-20-1-03-272 -i -00	CWD-P	Całk. wyrób drewna PILARKA	-----	M3	51,00	2	CWD-D	
		DARÓW	04-20-1-03-272 -i -00	ZRYW PIL	zrywka po poz. pilarką	-----	M3	51,00	2	CWD-D	
		DARÓW	04-20-1-03-273 -f -00	CWD-P	Całk. wyrób drewna PILARKA	-----	M3	160,00	2	CWD-D	
		DARÓW	04-20-1-03-273 -f -00	ZRYW PIL	zrywka po poz. pilarką	-----	M3	160,00	2	CWD-D	
		DARÓW	04-20-1-03-282 -a -00	CWD-P	Całk. wyrób drewna PILARKA	-----	M3	186,00	2	CWD-D	
		DARÓW	04-20-1-03-282 -a -00	ZRYW PIL	zrywka po poz. pilarką	-----	M3	186,00	2	CWD-D	
	TWN	DARÓW	04-20-1-03-255 -h -00	CWD-P	Całk. wyrób drewna PILARKA	-----	M3	62,00	2	CWD-D	
		DARÓW	04-20-1-03-255 -h -00	ZRYW PIL	zrywka po poz. pilarką	-----	M3	62,00	2	CWD-D	
	ZS	DARÓW	04-20-1-03- - -	GODZ MH8	prace godz. wyk. ciągnikiem	-----	H	30,00	403	GODZ MH8	
		DARÓW	04-20-1-03- - -	GODZ PILA	Prace godz. wyk. pilarką	-----	H	24,00	397	GODZ PILA	
		DARÓW	04-20-1-03- - -	GODZ RH8	Prace godzinowe ręczne	-----	H	16,00	396	GODZ RH8	
		DARÓW	04-20-1-03- - -	REM SZLZR	Napr. szlaku operacyjnego góry	-----	M	1 000,00	7	REM SZLZR	
		DARÓW	04-20-1-03- - -	WYK-DYL	Wykonanie dyłowanek	-----	M	20,00	10	WYK-DYL	
		DARÓW	04-20-1-03- - -	WYK SZLG	Wyk. szlaku oper. war. górskie	-----	M	800,00	6	WYK SZLG	
	UTRZ	UT-DROGIL	DARÓW	04-20-1-03- - -	GODZ MH8	prace godz. wyk. ciągnikiem	-----	H	48,00	403	GODZ MH8
			DARÓW	04-20-1-03- - -	GODZ RH8	Prace godzinowe ręczne	-----	H	48,00	396	GODZ RH8
			DARÓW	04-20-1-03- - -	GODZ RU8	Pr. godz. ręczne z urządzeniem	-----	H	72,00	398	GODZ RU8
UT-TURYST		DARÓW	04-20-1-03- - -	GODZ MH8	prace godz. wyk. ciągnikiem	-----	H	24,00	403	GODZ MH8	
		DARÓW	04-20-1-03- - -	GODZ PILA	Prace godz. wyk. pilarką	-----	H	48,00	397	GODZ PILA	
		DARÓW	04-20-1-03- - -	GODZ RH8	Prace godzinowe ręczne	-----	H	48,00	396	GODZ RH8	
		DARÓW	04-20-1-03- - -	GODZ RU8	Pr. godz. ręczne z urządzeniem	-----	H	24,00	398	GODZ RU8	

Legenda:

I. Tabela stopni trudności prac szkółkarskich

Lp.	Gatunki gleb	Symbol podgrupy granulometrycznej	Stopień trudności
1	2	3	4
1.	Gleby wytworzone z piasków, żwirów i kamieni	pl, plź, plk, plm, plmż, plmk, ps, psż, psk, psm, pls, plsz, plsk, plsm, plsmż, plsmk, pg, pgż, pgk, uż, upż	I
2.	Pozostałe	Pozostałe (nie wymienione powyżej)	II

II. Tabela stopni trudności prac wykonywanych na uprawach, plantacjach i w drzewostanach

Lp.	Typ pokrywy gleby – wg Instrukcji Urządzania Lasu z 2012 r.	Typy siedliskowe lasu (siedliska)			
	Nazwa	Symbol	Borowe bez borów bagiennych	Lasowe bez olś i lasy legowinowe	Bory bagienne górskie i wysokogórskie
1	2	3	4	5	6
1	bez pokrywy	NAGA			
	zielna	SCIO	I	II	III
	mszysta	MSZ			IV
	mszysto-czernicowa	MSZC			
2	zadarniona	ZAD	II	III	IV
3	silnie zadarniona	SZAD	III	IV	V
4	silnie zachwaszczona	SZCH	III	IV	V

Opis poszczególnych typów pokrywy gleby:

- Gleby bez pokrywy (z pokrywą nagą /brak ściółki i runa/ lub ściółką /tylko ściółka, brak runa), z pokrywą zielną (na której występują płyty roślin zielnych), pokrywą mszystą (z kobiercami mchów zajmującymi całą albo przeważającą część powierzchni) oraz mszysto-czernicową (gdzie kobierce mchów występują na przemian z płatami borówek).
- Zadarniona – pokrywa, na której przeważają kobierce traw płytko zakorzenionych lub lany borówek.
- Silnie zadarniona – pokrywa, na której przeważa roślinność trawiasta, występująca zwarcie i tworząca silnie przeplatający się system korzeni.
- Silnie zachwaszczona – pokrywa, na której roślinność runa występuje zwarcie, składa się z roślin silnie i głęboko ukorzeniających się albo dających kłącza lub rozłogi.
- Prace, przy których rodzaj pokrywy nie wpływa na normę czasu oraz prace wykonywane na uprzednio przygotowanej glebie (bruzdy, talerze, placówki itp.) należy przydzielić do stopni trudności jak dla warunków bez pokrywy.

III. Tabela stopni trudności usuwania konkurencyjnej roślinności podczas pielęgnowania upraw

Lp.	Wyszczególnienie	Przykłady uciążliwych gatunków roślin	Stopień trudności przy pokryciu powierzchni uciążliwymi gatunkami roślin
1	2	3	4
1	Uciążliwe rośliny zielne	trzcinnik leśny, pozostałe trawy, pokrzywa, chmiel, nawłoc, orlica i inne paprocie	I
2	Niepożądane naloty drzew i krzewów, odrosła	brzoza, osika, grab, żarnowiec, czerwucha amerykańska	II
3	Uciążliwe gatunki pokrywy gleby (kolczaste i cierniste)	robinia akacjowa, tarnina, jeżyna, malina, róża	III
4	Stopień trudności przy łącznym pokryciu uciążliwą roślinnością	w przypadku wystąpienia gatunków wymienionych w wierszu Lp. 1 i Lp. 2 w przypadku wystąpienia gatunków wymienionych w wierszu Lp. 1 i Lp. 3 w przypadku wystąpienia gatunków wymienionych w wierszu Lp. 2 i Lp. 3 w przypadku wystąpienia gatunków wymienionych w wierszu Lp. 1, Lp. 2 i Lp. 3	II III IV V VI

Uwaga: Do osobnego potraktowania grupy roślin przy ustalaniu stopnia trudności w tabeli IV. wymagany jest ich min. 10% udział na powierzchni uprawy (lub jej części) podlegającej wykoszeniu.

W razie potrzeby wykaszania powierzchni upraw przy pokryciu powierzchni konkurencyjnymi roślinami do 25%, stopień trudności należy określić według pokrycia uciążliwymi gatunkami roślin dla powierzchni określonej granicą wymaganego zabiegu.

W przypadku zabiegu wykonywanego na powierzchniach możliwych do wyodrębnienia (np.: gniazda, kępy, pasy itp.) szacunek procentowego pokrycia wykonać dla danej, sumarycznej powierzchni.

Kody czynności do 40% nachylenia terenu włącznie kończą się na literę „N”, natomiast dla terenów o nachyleniu wyższym niż 40% kończą się na literę „G”. Nachylenie terenu zaokrąglą się do pełnego procentu. Przedstawiona lista gatunków roślin utrudniających wzrost gatunków głównych nie jest listą zamkniętą, co oznacza możliwość jej uzupełniania odpowiednio dla warunków poszczególnych jednostek organizacyjnych czy też pozycji.

IV. Tabela stopni trudności dla prac wykonywanych przy pielęgnowaniu upraw i młodników (czyszczenia)

Dla czyszczeń wczesnych i czyszczeń późnych należy przyjąć stopnie trudności określone na podstawie pokrycia powierzchni uprawy/młodnika roślinami utrudniającymi wzrost gatunków głównych:

Stopnie Trudności		Procentowe pokrycie powierzchni roślinami utrudniającymi wzrost gatunków głównych*				
		Granice przedziałów				
		0-5%	6-30%	31-50%	51-75%	Powyżej 75%
1		2	3	4	5	6
Stopnie trudności		I	II	III	IV	V

Dla ułatwienia określeń procentowego pokrycia powierzchni roślinami utrudniającymi wzrost gatunków głównych, podaje się opis wyglądu upraw i młodników w poszczególnych przedziałach procentowych a mianowicie:

- 0-5% - brak roślin utrudniających wzrost gatunkom głównym lub występują one sporadycznie.
- 6-30% - rośliny utrudniające wzrost gatunkom głównym występują pojedynczo lub w drobnych grupach, w zdecydowanej mniejszości w stosunku do gatunków głównych.
- 31-50% - rośliny utrudniające wzrost gatunkom głównym występują grupowo i w kępach w ilościach podobnych do gatunków głównych, powodując miejscami ich zagłuszenie.
- 51-75% - rośliny utrudniające wzrost gatunkom głównym występują w kępach i grupach znacznie przekraczających powierzchniowy udział gatunków głównych powodując ich zagłuszenie.
- Ponad 75% - rośliny utrudniające wzrost gatunkom głównym – całkowicie je zagłuszają. Występowanie gatunków głównych jest na ogół widoczne dopiero po usunięciu pozostałej roślinności.

*Za rośliny utrudniające wzrost gatunków głównych uznaje się:

- Drzewa: brzoza, grab, jawor, klon, lipa, modrzew, olsza, osika, robinia akacjowa, sosna, świerk, topola, wierzba.
- Krzewy i krzewinki: bez czarny, czerwucha amerykańska, dereń, głóg, jarzębina, jeżyna, kruszyna, leszczyna, malina, róża, śnieguliczka, tarnina, trzmielina, żarnowiec.
- Rośliny zielne: bluszcz, chmiel, nawłoc, oset, orlica, pokrzywa, powój, sit, trzcinnik, wierzbówka.

Przedstawiona lista gatunków roślin utrudniających wzrost gatunków głównych nie jest listą zamkniętą, co oznacza możliwość jej uzupełniania.

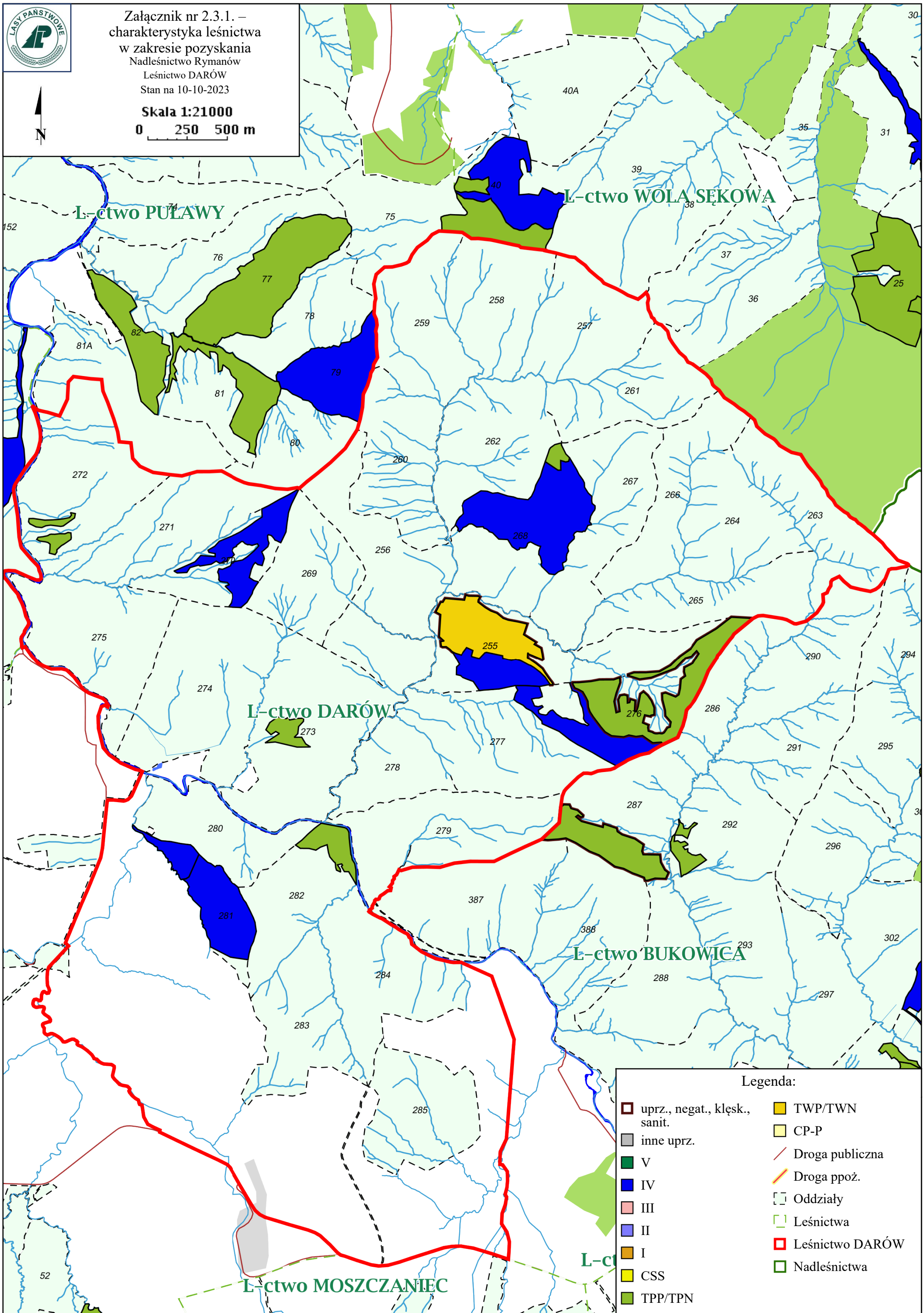

Załącznik nr 2.3.1. –
charakterystyka leśnictwa
w zakresie pozyskania
Nadleśnictwo Rymanów
Leśnictwo DARÓW
Stan na 10-10-2023

Skala 1:21000
0 250 500 m



Charakterystyka leśnictwa w zakresie pozyskania drewna

Leśnictwo DARÓW

Udział (m3) drewna iglastego [%]	82	%
Udział (m3) drewna optymalnego do pozyskania w technologii maszynowej [%]	0,0	%
Udział (m3) rębni pierwszych w cięciach rębnych ogółem [%]	0,0	%
Udział (m3) drewna pozyskiwanego z pozycji ze współczynnikiem > 1 [%]	0,0	%
Udział (m3) drewna zerwanego ze współczynnikiem > 1 [%]	29	%
Udział (m3) drewna kłodowanego (WK) iglastego w drewnie W iglastym [%]	8,9	%
Udział (m3) S2 krótkiego (poniżej 1,5 mb) w S2 [%]	0,0	%

Załącznik nr 2.3.2. do SWZ
Układ sortymentowy pozyskania drewna w leśnictwie

Pakiet: Pakiet 1

Grupa czynn.	Adres leśny	Iglaste			Iglaste	Liściaste				Liściaste	Razem
		S2AP	W (dłużyca)	W (kłoda)		S2A D	S2AP	S4	W (dłużyca)		
TPP	04-20-1-03-268 -a -00										
	04-20-1-03-268 -a -00	3	5		8		32	10	69	111	119
	04-20-1-03-272 -g -00										
	04-20-1-03-272 -g -00	10	24	5	39						39
	04-20-1-03-272 -i -00										
	04-20-1-03-272 -i -00	7	28	16	51						51
	04-20-1-03-273 -f -00										
	04-20-1-03-273 -f -00	48	60	32	140		15		5	20	160
	04-20-1-03-282 -a -00										
	04-20-1-03-282 -a -00	62	94	15	171		5		10	15	186
	Razem: TPP	130	211	68	409		52	10	84	146	555
PR	04-20-1-03- - -										
	04-20-1-03- - -	55	270		325	50			80	130	455
	Razem: PR	55	270		325	50			80	130	455
PTP	04-20-1-03- - -										
	04-20-1-03- - -	100	280		380		20		30	50	430
	Razem: PTP	100	280		380		20		30	50	430
PTW	04-20-1-03- - -										
	04-20-1-03- - -	50			50						50
	Razem: PTW	50			50						50
IVD	04-20-1-03-255 -f -00										
	04-20-1-03-255 -f -00	5	20	10	35		70		17	87	122
	04-20-1-03-268 -b -00										
	04-20-1-03-268 -b -00	50	570	35	655		30	15	119	164	819
	04-20-1-03-270 -a -00										
	04-20-1-03-270 -a -00	100	545	65	710		25	9	53	87	797
	04-20-1-03-276 -c -00										
	04-20-1-03-276 -c -00	80	1215	65	1360		35		73	108	1468
	04-20-1-03-281 -a -00										
	04-20-1-03-281 -a -00	155	540	105	800		77		102	179	979
	04-20-1-03-281 -d -00										
	04-20-1-03-281 -d -00	6	9		15		102		20	122	137
	Razem: IVD	396	2899	280	3575		339	24	384	747	4322
TPN	04-20-1-03-276 -a -00										
	04-20-1-03-276 -a -00	80	140	22	242		29		18	47	289
	Razem: TPN	80	140	22	242		29		18	47	289
TWN	04-20-1-03-255 -h -00	62			62						62
	Razem: TWN	62			62						62
Razem		873	3800	370	5043	50	440	34	596	1120	6163

Załącznik nr 2.3.3. do SWZ
Zestawienie odległości i warunków zrywki drewna

Pakiet: Pakiet 1

PAKIET	Leśnictwo	Grupa czynności	Adres leśny	Odległość zrywki całkowita	Odległość zrywki po lesie	Odległość zrywki poza lasem	Typ nawierzchni	Nachylenie terenu %
Pakiet 1	03.DARÓW	IVD	04-20-1-03-255 -f -00	800	200	600	gruntowa nieulepszona	9
Pakiet 1	03.DARÓW	IVD	04-20-1-03-268 -b -00	800	200	600	gruntowa nieulepszona	14
Pakiet 1	03.DARÓW	IVD	04-20-1-03-270 -a -00	1500	300	1200	gruntowa nieulepszona	12
Pakiet 1	03.DARÓW	IVD	04-20-1-03-276 -c -00	900	200	700	gruntowa nieulepszona	10
Pakiet 1	03.DARÓW	IVD	04-20-1-03-281 -a -00	1300	200	1100	gruntowa nieulepszona	7
Pakiet 1	03.DARÓW	IVD	04-20-1-03-281 -d -00	800	100	700	gruntowa nieulepszona	6
Pakiet 1	03.DARÓW	PR	04-20-1-03- - -	700	200	500	gruntowa nieulepszona	12
Pakiet 1	03.DARÓW	PTP	04-20-1-03- - -	700	200	500	gruntowa nieulepszona	7
Pakiet 1	03.DARÓW	PTW	04-20-1-03- - -	700	200	500	gruntowa nieulepszona	7
Pakiet 1	03.DARÓW	TPN	04-20-1-03-276 -a -00	1300	200	1100	gruntowa nieulepszona	9
Pakiet 1	03.DARÓW	TPP	04-20-1-03-268 -a -00	1000	100	900	gruntowa nieulepszona	11
Pakiet 1	03.DARÓW	TPP	04-20-1-03-272 -g -00	2300	100	2200	gruntowa nieulepszona	2
Pakiet 1	03.DARÓW	TPP	04-20-1-03-272 -i -00	2000	100	1900	gruntowa nieulepszona	2
Pakiet 1	03.DARÓW	TPP	04-20-1-03-273 -f -00	200	100	100	gruntowa nieulepszona	9
Pakiet 1	03.DARÓW	TPP	04-20-1-03-282 -a -00	500	100	400	gruntowa nieulepszona	5
Pakiet 1	03.DARÓW	TWN	04-20-1-03-255 -h -00	400	100	300	gruntowa nieulepszona	5

Załącznik nr 2.3.4. do SWZ**Zestawienie pozycji z dodatkowymi utrudnieniami w zakresie pozyskania i zrywki****Pakiet: Pakiet 1**

Leśnictwo	Grupa czynności	Adres leśny	Utrudnienia (przyczyna) w zakresie pozyskania drewna	Współczynnik	Utrudnienia (przyczyna) w zakresie zrywki drewna	Współczynnik
03.DARÓW	IVD	04-20-1-03-268 -b -00		1	Miejscowe utrudnienia terenowe	1,1
03.DARÓW	IVD	04-20-1-03-270 -a -00		1	Miejscowe utrudnienia terenowe	1,1
03.DARÓW	TPP	04-20-1-03-282 -a -00		1	Słaba nośność gruntu	1,1

Załącznik nr 2.3.5. do SWZ

Zestawienie pozycji nieudostępniionych dla pozyskania maszynowego

Pakiet: Pakiet 1

Zamawiający nie wskazuje pozycji, dla których pozyskanie maszynowe jest niedopuszczalne.

Wybór technologii pozyskania drewna należy do Wykonawcy, który powinien dostosować wybór technologii, w tym parametry (gabaryty) sprzętu do możliwości drzewostanu (jego skład gatunkowy, wiek, budowa drzewostanu, konfiguracja terenu).

Zamawiający zastrzega, że w przypadku gdy pozyskanie maszynami wielooperacyjnymi przyczynić się będzie do powstania znacznych szkód w drzewostanie, Zamawiającemu przysługuje prawo do zatrzymania prac i nakazania Wykonawcy zmiany technologii pozyskania i zrywki drewna.

Załącznik nr 2.3.6. do SWZ

Informacja o optymalnej technologii pozyskania drewna

Pakiet: Pakiet 1

Leśnictwo	Adres leśny	Grupa czynn.	Pozyskanie maszynowe [m3]	%	Pozyskanie ręczne [m3]	%	Razem [m3]
DARÓW	04-20-1-03- - -	PR			455	100	455
DARÓW	04-20-1-03- - -	PTP			430	100	430
DARÓW	04-20-1-03- - -	PTW			50	100	50
DARÓW	04-20-1-03-255 -f -00	IVD			122	100	122
DARÓW	04-20-1-03-255 -h -00	TWN			62	100	62
DARÓW	04-20-1-03-268 -a -00	TPP			119	100	119
DARÓW	04-20-1-03-268 -b -00	IVD			819	100	819
DARÓW	04-20-1-03-270 -a -00	IVD			797	100	797
DARÓW	04-20-1-03-272 -g -00	TPP			39	100	39
DARÓW	04-20-1-03-272 -i -00	TPP			51	100	51
DARÓW	04-20-1-03-273 -f -00	TPP			160	100	160
DARÓW	04-20-1-03-276 -a -00	TPN			289	100	289
DARÓW	04-20-1-03-276 -c -00	IVD			1468	100	1 468
DARÓW	04-20-1-03-281 -a -00	IVD			979	100	979
DARÓW	04-20-1-03-281 -d -00	IVD			137	100	137
DARÓW	04-20-1-03-282 -a -00	TPP			186	100	186
		Suma:			6163	100	6 163

Załącznik nr 2.4.1. do SWZ

Informacja o charakterze pielęgnacji lasu (strefy dla wykaszania chwastów) w Leśnictwie Darów

Pakiet: Pakiet 1

Leśnictwo	Adres leśny	Czynność	Strefa	Powierzchnia [Ha]
DARÓW	04-20-1-03-255 -a -00	KOSZ-CRN	6	9,80
DARÓW	04-20-1-03-255 -d -00	KOSZ-CRN	4	4,40
DARÓW	04-20-1-03-255 -f -00	KOSZ-CRN	6	6,10
DARÓW	04-20-1-03-256 -a -00	KOSZ-CRN	3	3,85
DARÓW	04-20-1-03-256 -d -00	KOSZ-CRN	4	2,40
DARÓW	04-20-1-03-256 -f -00	KOSZ-CRN	4	0,90
DARÓW	04-20-1-03-265 -c -00	KOSZ-CRN	4	6,60
DARÓW	04-20-1-03-269 -a -00	KOSZ-CRN	4	1,90
DARÓW	04-20-1-03-269 -b -00	KOSZ-CRN	6	2,20
DARÓW	04-20-1-03-270 -a -00	KOSZ-CRN	5	0,40
DARÓW	04-20-1-03-271 -a -00	KOSZ-CRN	6	14,50
DARÓW	04-20-1-03-272 -b -00	KOSZ-CRN	4	5,00
DARÓW	04-20-1-03-274 -b -00	KOSZ-CRN	6	5,00
DARÓW	04-20-1-03-275 -b -00	KOSZ-CRN	5	3,40
DARÓW	04-20-1-03-279 -b -00	KOSZ-CRN	4	3,00
DARÓW	04-20-1-03-281 -a -00	KOSZ-CRN	3	5,00
DARÓW	04-20-1-03-283 -f -00	KOSZ-CRN	4	4,60
DARÓW	04-20-1-03-284 -a -00	KOSZ-CRN	4	6,00

Legenda:

III. Tabela stopni trudności usuwania konkurencyjnej roślinności podczas pielęgnowania upraw

Lp.	Wyszczególnienie	Przykłady uciążliwych gatunków roślin	Stopień trudności przy pokryciu powierzchni uciążliwymi gatunkami roślin	
			25% do 50%	powyżej 50%
1	2	3	4	5
1	Uciążliwe rośliny zielne	trzcinnik leśny, pozostałe trawy, pokrzywa, chmiel, nawłóć, orlica i inne paprocie	I	II
2	Niepożądane naloty drzew i krzewów, <u>odrośla</u>	brzoza, osika, grab, żarnowiec, czeremcha amerykańska	II	IV
3	Uciążliwe gatunki pokrywy gleby (kolczaste i cierniste)	robinia akacjowa, tarnina, jeżyna, malina, róża	III	VI
4	Stopień trudności przy łącznym pokryciu uciążliwą roślinnością	w przypadku wystąpienia gatunków wymienionych w wierszu Lp. 1 i Lp. 2	II	III
		w przypadku wystąpienia gatunków wymienionych w wierszu Lp. 1 i Lp. 3	III	IV
		w przypadku wystąpienia gatunków wymienionych w wierszu Lp. 2 i Lp. 3	III	V
		w przypadku wystąpienia gatunków wymienionych w wierszu Lp. 1, Lp. 2 i Lp. 3	III	VI

Uwaga: Do osobnego potraktowania grupy roślin przy ustalaniu stopnia trudności w tabeli IV. wymagany jest ich min. 10% udział na powierzchni uprawy (lub jej części) podlegającej wykoszeniu.

W razie potrzeby wykaszania powierzchni upraw przy pokryciu powierzchni konkurencyjnymi roślinami do 25%, stopień trudności należy określić według pokrycia uciążliwymi gatunkami roślin dla powierzchni określonej granicą wymaganego zabiegu.

W przypadku zabiegu wykonywanego na powierzchniach możliwych do wyodrębnienia (np.: gniazda, kępy, pasy itp.) szacunek procentowego pokrycia wykonać dla danej, sumarycznej powierzchni.

Kody czynności do 40% nachylenia terenu włącznie kończą się na literę „N”, natomiast dla terenów o nachyleniu wyższym niż 40% kończą się na literę „G”. Nachylenie terenu zaokrągla się do pełnego procentu. Przedstawiona lista gatunków roślin utrudniających wzrost gatunków głównych nie jest listą zamkniętą, co oznacza możliwość jej uzupełniania odpowiednio dla warunków poszczególnych jednostek organizacyjnych czy też pozycji.