

PROJEKT TECHNICZNY

Nazwa i lokalizacja zamierzenia budowlanego:	Rozbudowa drogi gminnej nr 196010N relacji droga powiatowa nr 1484N - Nowiny Od km 0+000 do km 1+055 Kategoria obiektu budowlanego: XXV Obiekt zlokalizowany jest w liniach rozgraniczających teren Inwestycji: jednostka ewidencyjna: 281706_2 gmina Szczytno, działki nr ew. obręb 0028 Szymany 814/4, obręb 0015 Nowiny 153, 152, 151, 3225/2 (z podziału 3225), 3225/1 (z podziału 3225), 139/3 (z podziału 139/2) Nieruchomości lub ich części, z których korzystanie będzie ograniczone: obręb 0027 Siódmak nr 1100/1 Inwestycja drogowa przechodzi przez teren linii kolejowej obręb 0015 Nowiny nr 157
--	---

INWESTOR:	Wójt Gminy Szczytno ul. Łomżyńska 3, 12-100 Szczytno
------------------	--

Jednostka projektowa	USŁUGI INŻYNIERSKIE mgr inż. Maciej Bartosiewicz 11-700 Mrągowo, ul. Żołnierska 4/60
---------------------------------	--

Stanowisko	Imię, nazwisko	specjalność nr uprawnień	podpis
Projektant	mgr inż. Maciej Bartosiewicz	drogowa WAM/0030/POOD/11	
Sprawdzający	mgr inż. Andrzej Dusiński	drogowa 7342/CIE-101/94	

Spis treści

1.	Strona tytułowa	1
2.	Oświadczenie projektantów	3
3.	Uprawnienia i zaświadczenie z izby	4-8
4.	Opis techniczny	9-11
5.	Część rysunkowa	
1)	Rysunek nr D-1 – plan sytuacyjny	
2)	Rysunek nr D-2 – profil podłużny	
3)	Rysunek nr D-3 – przekroje normalne	

Mrągowo, czerwiec 2022 r.

OŚWIADCZENIE PROJEKTANTA

Na podstawie art. 34 ust. 3d pkt. 3 Prawa budowlanego oświadczam, iż projekt techniczny rozbudowy drogi gminnej nr 196010N relacji droga powiatowa nr 1484N - Nowiny został sporządzony zgodnie z obowiązującymi przepisami oraz zasadami wiedzy technicznej.

Stanowisko	Imię, nazwisko	specjalność nr uprawnień	podpis
Projektant Opracował branża drogowa	mgr inż. Maciej Bartosiewicz	drogowa WAM/0030/POOD/11	
Sprawdzający branża drogowa	mgr inż. Andrzej Dusiński	drogowa 7342/CIE-101/94	

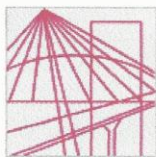

**WARMIŃSKO-MAZURSKA
OKRĘGOWA IZBA INŻYNIERÓW BUDOWNICTWA
OKRĘGOWA KOMISJA KWALIFIKACYJNA**
10-532 Olsztyn, Plac Konsulatu Polskiego 1



WAM/OKK/U/35/2011

Olsztyn, dnia 10 czerwca 2011 r.

DECYZJA

Na podstawie art. 24 ust.1 pkt 2 ustawy z dnia 15 grudnia 2000 r. o samorządach zawodowych architektów, inżynierów budownictwa oraz urbanistów /Dz. U. z 2001 r. Nr 5 poz. 42, ze zm./, art. 12 ust. 3, art.13 ust.1 pkt 1, art. 14 ust. 1 pkt 2a ustawy z dnia 07 lipca 1994 r. Prawo budowlane /tekst jednolity Dz. U. z 2010 r. Nr 243, poz. 1623/, § 6 pkt 1 i 2, § 11 ust. 1 pkt 1, § 15, § 18 ust. 1 pkt 1 i 2 rozporządzenia Ministra Transportu i Budownictwa z dnia 28 kwietnia 2006 r. w sprawie samodzielnych funkcji technicznych w budownictwie /Dz. U. z 2006 r. Nr 83 poz. 578 ze zm./ oraz art. 104 Kodeksu postępowania administracyjnego /t.j. Dz.U. z 2000 r. Nr 98, poz.1071 ze zm./

**Okręgowa Komisja Kwalifikacyjna
nadaje**

Panu MACIEJOWI BARTOSIEWICZOWI
magistrowi inżynierowi budownictwa
ur. dnia 23 czerwca 1973 r. w Węgorzewie

UPRAWNIENIA BUDOWLANE

Nr ewid. WAM/ 0030/POOD/11

**DO PROJEKTOWANIA BEZ OGRANICZEŃ
W SPECJALNOŚCI DROGOWEJ**

UZASADNIENIE

W związku z uwzględnieniem w całości żądania strony, na podstawie art. 107 § 4 K.p.a. odstępuje się od uzasadnienia decyzji. Zakres nadanych uprawnień budowlanych wskazano na odwrocie decyzji.

Pouczenie :

1. Zgodnie z art. 12 ust. 7 w/w ustawy Prawo budowlane – podstawę do wykonywania samodzielnych funkcji technicznych w budownictwie stanowi wpis, w drodze decyzji, do centralnego rejestru Głównego Inspektora Nadzoru Budowlanego oraz wpis na listę członków właściwej izby samorządu zawodowego, potwierdzony zaświadczeniem wydanym przez tę izbę, z określonym w nim terminem ważności.
2. Od decyzji niniejszej służy odwołanie do Krajowej Komisji Kwalifikacyjnej Polskiej Izby Inżynierów Budownictwa w Warszawie, za pośrednictwem Okręgowej Komisji Kwalifikacyjnej Warmińsko-Mazurskiej Okręgowej Izby Inżynierów Budownictwa w Olsztynie, w terminie 14 dni od dnia jej doręczenia.



Skład orzekający OKK:

1. mgr inż. Zdzisław Binerowski

2. inż. Janusz Palmowski

3. mgr inż. Elżbieta Lasmanowicz

Pan Maciej Bartosiewicz upoważniony jest :

I. Na podstawie art. 12 ust. 1 pkt 1, art. 13 ust. 4 ustawy Prawo budowlane, w specjalności drogowej, bez ograniczeń do:

- a) projektowania, sprawdzania projektów architektoniczno-budowlanych i sprawowania nadzoru autorskiego,
- b) sprawowania kontroli technicznej utrzymania obiektów budowlanych.

II. Na podstawie § 15, § 18 ust. 1 pkt 1 i 2 rozporządzenia Ministra Transportu i Budownictwa z dnia 28 kwietnia 2006 r. w sprawie samodzielnych funkcji technicznych w budownictwie /Dz. U. z 2006 r. Nr 83 poz. 578 ze zm./ uprawnienia niniejsze uprawniają w **specjalności drogowej** bez ograniczeń do :

- 1) projektowania obiektu budowlanego, takiego jak :
 - a) droga, w rozumieniu przepisów o drogach publicznych, z wyłączeniem drogowych obiektów inżynierskich oprócz przepustów,
 - b) droga dla ruchu i postoju statków powietrznych oraz przepust,
- 2) sporządzania projektu zagospodarowania działki lub terenu, w zakresie specjalności niniejszych uprawnień.

Otrzymuje:

- 1. Pan Maciej Bartosiewicz
11-700 Mragowo, ul. Żołnierska 4/60
- 2. Okręgowa Rada Izby
- 3. Główny Inspektor Nadzoru Budowlanego
- 4. a/a

PRZEWODNICZĄCY
OKRĘGOWEJ KOMISJI KWALIFIKACYJNEJ
mgr inż. Zdzisław Binarowski

Olsztyn, dnia 10 czerwca 2011 r.

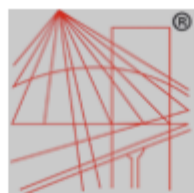

P O L S K A
I Z B A
INŻYNIERÓW
BUDOWNICTWA

Zaświadczenie

o numerze weryfikacyjnym:

WAM-SV3-5KS-NCQ *

Pan Maciej Bartosiewicz o numerze ewidencyjnym WAM/BO/0289/06
adres zamieszkania ul. Żołnierska 4/60, 11-700 Mrągowo
jest członkiem Warmińsko-Mazurskiej Okręgowej Izby Inżynierów Budownictwa i posiada
wymagane ubezpieczenie od odpowiedzialności cywilnej.
Niniejsze zaświadczenie jest ważne do dnia 2023-01-31.

Zaświadczenie zostało wygenerowane elektronicznie i opatrzone bezpiecznym podpisem elektronicznym
weryfikowanym przy pomocy ważnego kwalifikowanego certyfikatu w dniu 2022-01-17 roku przez:

Mariusz Dobrzeńcki, Przewodniczący Rady Warmińsko-Mazurskiej Okręgowej Izby Inżynierów Budownictwa.

(Zgodnie art. 5 ust 2 ustawy z dnia 18 września 2001 r. o podpisie elektronicznym (Dz. U. 2001 Nr 130 poz. 1450) dane w postaci elektronicznej opatrzone bezpiecznym podpisem elektronicznym weryfikowanym przy pomocy ważnego kwalifikowanego certyfikatu są równoważne pod względem skutków prawnych dokumentom opatrzonym podpisami własnoręcznymi.)

* Weryfikację poprawności danych w niniejszym zaświadczeniu można sprawdzić za pomocą numeru weryfikacyjnego zaświadczenia na stronie Polskiej Izby Inżynierów Budownictwa www.piib.org.pl lub kontaktując się z biurem właściwej Okręgowej Izby Inżynierów Budownictwa.

Nr ewidencyjny - 7342/Cie-101/94

STWIERDZENIE POSIADANIA PRZYGOTOWANIA ZAWODOWEGO
do pełnienia samodzielnej funkcji technicznej w budownictwie

Na podstawie art. 18 ust. 5 i art. 57 ust. 3 ustawy z dnia 24 października 1974 r. - Prawo budowlane (Dz. U. Nr 38, pozycja 229 z późn. zm.) oraz § 2 ust. 1 pkt. 1, § 13 ust. 1 pkt. 3 lit. b.

rozporządzenia Ministra Gospodarki Terenowej i Ochrony Środowiska z dnia 20 lutego 1975 r. w sprawie samodzielnych funkcji technicznych w budownictwie (Dz. U. Nr 8, poz. 46 z późniejszymi zmianami).

STWIERDZAM

żę Obywatel

ANDRZEJ DUSIŃSKI

Magister inżynier budownictwa

06 lipca 1959 r.

w Mławie

urodzony(a) dnia

posiada przygotowanie zawodowe do pełnienia samodzielnej funkcji

projektanta

w specjalności

konstrukcyjno - inżynierskiej

Obywatel

Andrzej Dusiński

jest upoważniony:

w zakresie dróg i nawierzchni lotniskowych -

obejmujących również typowe przepusty i mosty:

1/ do sporządzania projektów budowli dróg i nawierzchni lotniskowych -
obejmujących również typowe przepusty i mosty.



w/z WOJEWODY

Jerzy Król
Wicewojewoda



Zaświadczenie

o numerze weryfikacyjnym:

MAZ-ADS-8IE-4ZR *

Pan ANDRZEJ DUSIŃSKI o numerze ewidencyjnym MAZ/BD/1332/01
adres zamieszkania ul. KRZYSZTOFA K. BACZYŃSKIEGO 10, 06-500 MŁAWA
jest członkiem Mazowieckiej Okręgowej Izby Inżynierów Budownictwa i posiada wymagane
ubezpieczenie od odpowiedzialności cywilnej.
Niniejsze zaświadczenie jest ważne od 2022-01-01 do 2022-12-31.

Zaświadczenie zostało wygenerowane elektronicznie i opatrzone bezpiecznym podpisem elektronicznym
weryfikowanym przy pomocy ważnego kwalifikowanego certyfikatu w dniu 2021-12-06 roku przez:

Roman Lulis, Przewodniczący Rady Mazowieckiej Okręgowej Izby Inżynierów Budownictwa.

(Zgodnie art. 5 ust 2 ustawy z dnia 18 września 2001 r. o podpisie elektronicznym (Dz. U. 2001 Nr 130 poz. 1450) dane w postaci elektronicznej opatrzone bezpiecznym podpisem elektronicznym weryfikowanym przy pomocy ważnego kwalifikowanego certyfikatu są równoważne pod względem skutków prawnych dokumentom opatrzonym podpisami własnoręcznymi.)

* Weryfikację poprawności danych w niniejszym zaświadczeniu można sprawdzić za pomocą numeru weryfikacyjnego zaświadczenia na stronie Polskiej Izby Inżynierów Budownictwa www.piib.org.pl lub kontaktując się z biurem właściwej Okręgowej Izby Inżynierów Budownictwa.

1. Podstawa opracowania

- Ustawa z dnia 07.07.1994 r. Prawo Budowlane (Dz.U.2021.2351 t.j. z dnia 2021.12.20),
- Ustawa z dnia 21 marca 1985 r. o drogach publicznych (Dz.U.2021.1376 t.j. z dnia 2021.07.29)
- Ustawa z dnia 10 kwietnia 2003 r. o szczególnych zasadach przygotowania i realizacji inwestycji w zakresie dróg publicznych. (Dz.U.2022.176 t.j. z dnia 2022.01.26)
- Rozporządzenie Ministra Transportu i Gospodarki Morskiej z dnia 2 marca 1999 r. w sprawie warunków technicznych, jakim powinny odpowiadać drogi publiczne i ich usytuowanie (Dz.U.2016.124 j.t.),
- Mapa sytuacyjno – wysokościowa do celów projektowych,
- Inwentaryzacja stanu istniejącego,
- Opinia geotechniczna.

2. Rodzaj i kategoria obiektu budowlanego

Kategoria XXV – drogi i kolejowe drogi szynowe

3. Zamierzony sposób użytkowania oraz program użytkowy obiektu budowlanego

Przedmiotem inwestycji jest rozbudowa drogi gminnej nr 196010N droga powiatowa nr 1484N - Nowiny. Całkowita długość ciągów drogowym objętych opracowaniem wynosi 1,055 m.

4. Układ przestrzenny oraz formę architektoniczną obiektu budowlanego

Przedmiotem zamierzenia budowlanego jest budowa i przebudowa obiektu liniowego – drogi publicznej o kategorii drogi gminnej. Realizacja przedsięwzięcia ma na celu uzyskanie następujących parametrów technicznych, które spełnią wymagania dla drogi klasy technicznej D:

- Jezdnia o szerokości – 3,50 m
- Pobocze o szerokości 1,25 m
- Mijanki o długości 40 m.

5. Charakterystyczne parametry obiektu budowlanego

- Szerokość jezdni – 3,50 m,
- Szerokość pobocza – 1,25 m,
- Długość drogi – 1,055 km,
- Powierzchnia jezdni bitumicznej – około 4075 m²
- Powierzchnia zjazdów – około 102 m².

6. Parametry techniczne obiektu budowlanego charakteryzujące wpływ obiektu budowlanego na środowisko i jego wykorzystywanie oraz na zdrowie ludzi i obiekty sąsiednie

- 6.1. Ruch drogowy wiąże się z powstawaniem hałasu komunikacyjnego. Realizacja robót spowoduje zmniejszenie emisji hałasu, na co decydujący wpływ będzie miało wykonanie cichszej nawierzchni z betonu asfaltowego.
- 6.2. Wody opadowe i roztopowe z terenu pasa drogowego będą odprowadzane powierzchniowo w teren.
- 6.3. W okresie realizacji przedsięwzięcia wystąpią uciążliwości związane z emisją substancji zanieczyszczających z procesu spalania paliw w silnikach spalinowych samochodów i innych pojazdów wykorzystywanych przy pracach budowlanych. Zasięg tego oddziaływania ograniczy się jednak do najbliższego otoczenia. Emisja substancji zanieczyszczających w okresie realizacji przedsięwzięcia będzie miała charakter krótkoterminowy i nie spowoduje istotnych bądź długotrwałych zmian w środowisku.

6.4. Ścieki socjalno-bytowe powstaną jedynie w trakcie robót budowlanych. Wykonawca będzie zobowiązany wyposażyć budowę w przenośne toalety oraz zapewnić odbiór ścieków przez wyspecjalizowaną firmę.

7. **Opinia geotechniczna**

Opinię geotechniczną wykonała na zlecenie autora projektu firma Soft-Soil Grzegorz Prusik ze Szczytna. Na podstawie przeprowadzonych prac polowych stwierdzono występowanie utworów czwartorzędowych wieku: holoceni i plejstoceni.

Holocen to występująca przypowierzchniowa warstwa humusowa (piaski, humusowe, gleba, nasypy niek

Plejstocen reprezentowany jest przez wilgotne utwory fluwioglacjalne w postaci piasków drobnych.

Stany gruntów szczegółowo opisano na kartach sondowań w załączonej do projektu opinii geotechnicznej.

Głębokość przemarzania gruntu na rozpatrywanym terenie wg normy PN-81/B-03020 wynosi $h_z=1,00$ m ppt.

Grunty zaliczono do kategorii nośności G1.

8. **Zakres robót drogowych**

- Wycinka drzew z karczowaniem pni,
- Wykonanie robót ziemnych,
- Profilowanie podłoża pod warstwy konstrukcyjne nawierzchni,
- Wykonanie podbudowy z kruszywa łamanego stabilizowanego mechanicznie,
- Wykonanie nawierzchni jezdni z betonu asfaltowego.

9. **Parametry geometryczne**

Na podstawie §14 ust. 3 Rozporządzenia Ministra Transportu i Gospodarki Morskiej z dnia 2 marca 1999 r. w sprawie warunków technicznych, jakim powinny odpowiadać drogi publiczne i ich usytuowanie (Dz.U.2016.124 j.t.) zaprojektowano jezdnię o szerokości 3,50 m. Pozostałe przyjęte do projektowania dane geometryczne:

- Klasa drogiD
- Kategoria obciążenia ruchemKR-1
- Prędkość projektowa 30 km/h
- Jezdnia szerokości 3,50 m
- Przekrój poprzeczny jezdni daszkowy o spadku 2,00%
- Pobocze szerokość 1,25 m
- Mijanka długości 40 m

10. **Konstrukcja nawierzchni**

(Podane grubości warstw odnoszą się do grubości po zagęszczeniu)

Konstrukcja jezdni i zjazdów z betonu asfaltowego:

- | | |
|--|--------------|
| • Warstwa ścieralna z betonu asfaltowego AC 11S | 4 cm |
| • Warstwa wiążąca z betonu asfaltowego AC 16W | 5 cm |
| • podbudowa zasadnicza z mieszanki niezwiązanej C _{50/30} | 22 cm |
| Razem | 31 cm |

11. **Ukształtowanie drogi w planie**

Przebieg trasy ze współrzędnymi punktów załamania trasy oraz parametrami łuków, przedstawia rysunek nr 1 – projekt zagospodarowania terenu.

12. Odwodnienie

Odwodnienie ulicy będzie realizowane za pomocą odpowiednich spadków podłużnych i poprzecznych powierzchniowo w teren pasa drogowego.

13. Roboty ziemne

Roboty ziemne będą związane z wykonaniem koryta oraz kształtowaniem korony drogi. W przypadku występowania w korycie drogi gruntów nienośnych należy dokonać wymiany gruntu do stropu warstwy gruntów nośnych.

14. Podbudowa zasadnicza

Podbudowę zasadniczą wykonać z mieszanki niezwiązanej C_{50/30} 0/31,5 mm. Wymagany wskaźnik zagęszczenia podbudowy wynosi 1,00. Minimalny wtórny moduł odkształcenia wtórnego E2 wynosi 130 MPa, przy czym stosunek modułów E2/E1 nie może być większy od 2,2.

15. Warstwy bitumiczne

Warstwy bitumiczne należy wykonać na podstawie wytycznych WT-2 2014.

16. Regulacja wysokościowa istniejących urządzeń

Wszystkie włazy studni kanalizacji sanitarnej oraz skrzynki zaworów wodociągowych wyregulować do poziomu projektowanej nawierzchni. Regulację istniejących włazów wykonać za pomocą fabrycznie wykonanych pierścieni wyrównawczych, niedopuszczalne jest ułożenie włazu na kawałkach cegły, betonu itp.

17. Informacja o zasadniczych elementach wyposażenia budowlano-instalacyjnego zapewniającego użytkowanie obiektu budowlanego.

Projektowana droga nie będzie posiadać innych urządzeń drogowych.

18. Technologia wykonania robót

Technologię robót oraz wymagania dotyczące materiałów, sprzętu, badań laboratoryjnych, odbioru robót zawarte są w Szczegółowych Specyfikacjach Technicznych.



- Legenda:**
- linie określające granice terenu niezbędnego dla obiektów budowlanych
 - granica terenu do ograniczonego korzystania z nieruchomości
 - krawędź drogi
 - oś drogi
 - krawędź pobocza
 - granice ewidencyjne
 - projektowana nawierzchnia bitumiczna
 - projektowane zjazdy bitumiczne
 - drzewa do wycinki

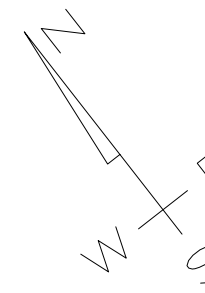

Pracownia projektowa: USŁUGI INŻYNIERSKIE mgr inż. MACIEJ BARTOSIEWICZ ul. Żołnierska 4/60, 11-700 Mragowo tel. 603 182 620	Inwestor: Gmina Szczytno ul. Łomżyńska 3 12-100 Szczytno
Nazwa obiektu:	Rozbudowa drogi gminnej nr 196010N Droga powiatowa nr 1484N – Nowiny
Stadium:	Projekt techniczny
Tytuł rysunku:	Plan sytuacyjny
Projektant:	mgr inż. Maciej Bartosiewicz
nr rysunku D-1 arkusz 1	data: 05.2022 r.
nr upr. WAM/0030/POD/11 specjalność: drogowa	skala: 1:500
Podpis:	

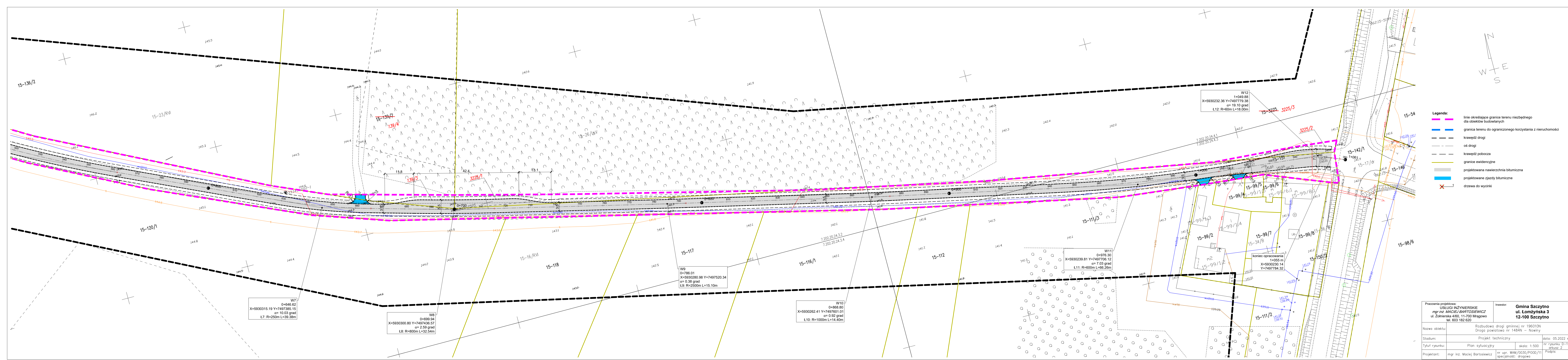

- Legenda:**
- linie określające granice terenu niezbędnego dla obiektów budowlanych
 - granica terenu do ograniczonego korzystania z nieruchomości
 - krawędź drogi
 - oś drogi
 - krawędź pobocza
 - granice ewidencyjne
 - projektowana nawierzchnia bitumiczna
 - projektowane zjazdy bitumiczne
 - drzewa do wycinki

Pracownia projektowa: USŁUGI INŻYNIERSKIE <i>mgr inż. MACIEJ BARTOSIEWICZ</i> ul. Żołnierska 4/60, 11-700 Mrągowo tel. 603 182 620		Inwestor: Gmina Szczytno ul. Łomżyńska 3 12-100 Szczytno	
Nazwa obiektu:	Rozbudowa drogi gminnej nr 196010N Droga powiatowa nr 1484N – Nowiny		
Stadium:	Projekt techniczny		data: 05.2022 r.
Tytuł rysunku:	Plan sytuacyjny	skala: 1:500	nr rysunku D-1 arkusz 2
Projektant:	mgr inż. Maciej Bartosiewicz	nr upr. WAM/0030/P000/11 specjalność: drogowo	Podpis:

Przekrój normalny
skala 1:50

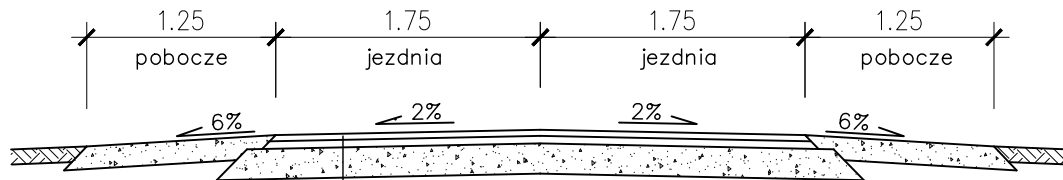

1. warstwa ścieralna z AC 11 S	4 cm
2. warstwa wiążąca z AC 16 W	5 cm
3. podbudowa z KŁSM 0/31,5 mm	20 cm
4. podłoże gruntowe	

Pracownia projektowa: USŁUGI INŻYNIERSKIE mgr inż. MACIEJ BARTOSIEWICZ ul. Żołnierska 4/60, 11-700 Mrągowo tel. 603 182 620		Inwestor: Gmina Szczytno ul. Łomżyńska 3 12-100 Szczytno	
Nazwa obiektu:	Rozbudowa drogi gminnej nr 196010N Droga powiatowa nr 1484N – Nowiny		
Stadium:	Projekt techniczny		data: 05.2022 r.
Tytuł rysunku:	Przekroje normalne	skala: 1:50	nr rysunku D–3
Projektant:	mgr inż. Maciej Bartosiewicz	nr upr. WAM/0030/P00D/11 specjalność: drogowa	Podpis:
Sprawdzający:	mgr inż. Andrzej Dusiński	nr upr. 7342/CIE–101/941 specjalność: drogowa	