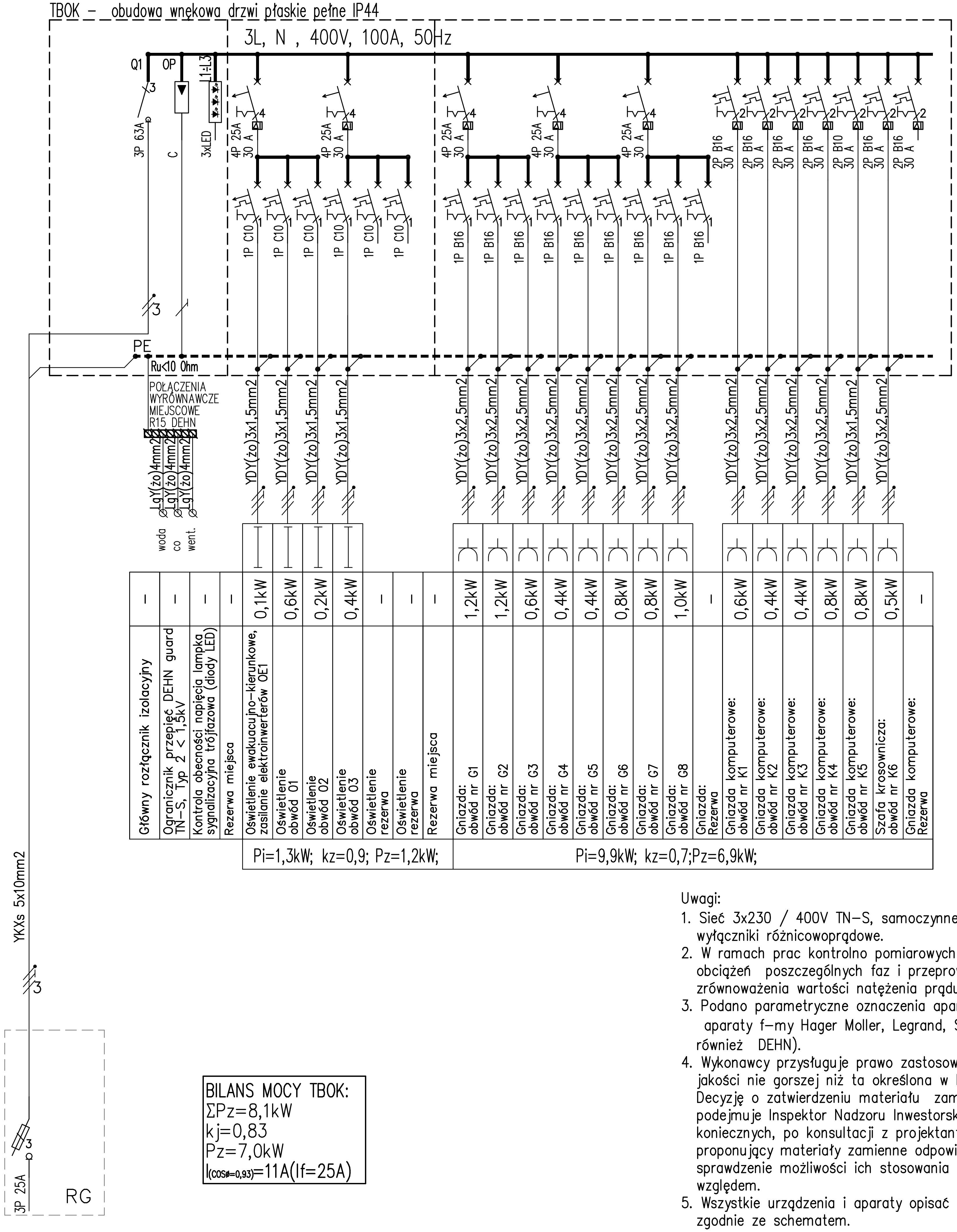

BILANS MOCY TBOK:
$\Sigma Pz=8,1kW$
kj=0,83
Pz=7,0kW
$I_{(cos\phi=0,93)}=11A(If=25A)$

UKŁAD SIECI: TN–S
DODATKOWA OCHRONA PRZECIWPORAŻENIOWA:
Samoczynne wyłączanie/wyłączniki różnicowoprądowe

Uwagi:
1. Sieć 3x230 / 400V TN–S, samoczynne wyłączanie zasilania / wyłączniki różnicowoprądowe.
2. W ramach prac kontrolno pomiarowych dokonać pomiaru obciążeń poszczególnych faz i przeprowadzić korekty celem zrównoważenia wartości natężenia prądu.
3. Podano parametryczne oznaczenia aparatów stosować aparaty f–my Hager Moller, Legrand, Schneider (ochronniki również DEHN).
4. Wykonawcy przysługuje prawo zastosowania zamienników o jakości nie gorszej niż ta określona w Księdze Standartów. Decyzję o zatwierdzeniu materiału zamiennego podejmuje Inspektor Nadzoru Inwestorskiego, w przypadkach koniecznych, po konsultacji z projektantem. Wykonawca proponujący materiały zamienne odpowiedzialny jest za sprawdzenie możliwości ich stosowania pod każdym względem.
5. Wszystkie urządzenia i aparaty opisać w sposób czytelny zgodnie ze schematem.

BOB
BIURO OBSŁUGI BUDOWNICTWA
MARIUSZ FABJANOWSKI
tel. 713 459 264/ e-mail: pracownia.bob@gmail.com
ul.Kluczborska 13/1, 50-323 Wrocław/ www.bob-projekty.pl

TEMAT PROJEKTU	**Przebudowa holu wejściowego na punkt podawczy oraz piemieszczeń biurowych na parterze budynku UMiG w Jelczu-Laskowicach**			
OBIEKT	Budynek administracji publicznej			
ADRES	ul. Wincentego Witosa 24, 55-230 Jelcz-Laskowice			
ADRES GEOD.	dz. nr 2/1, AM-47, obręb: Laskowice			
INWESTOR	Gmina Jelcz-Laskowice, ul. Wincentego Witosa 24, 55-230 Jelcz-Laskowice			
	Imię i nazwisko	**Data**	**Nr uprawnień**	**Podpis**
PROJEKTOWAŁ	mgr inż. Aleksander Pater	08.2023	131/DOŚ/06	
SPRAWDZAŁ	mgr.inż. Jarosław Przybysz	08.2023	105/DOŚ/05	
TEMAT RYSUNKU	SCHEMAT ROZDZIAŁU ENERGII			

BOB/22/60	**PT**	**IE**	**%**	**E-02**	
NR PROJEKTU	STADIUM	BRANŻA	SKALA	NR RYSUNKU	NR. STR.