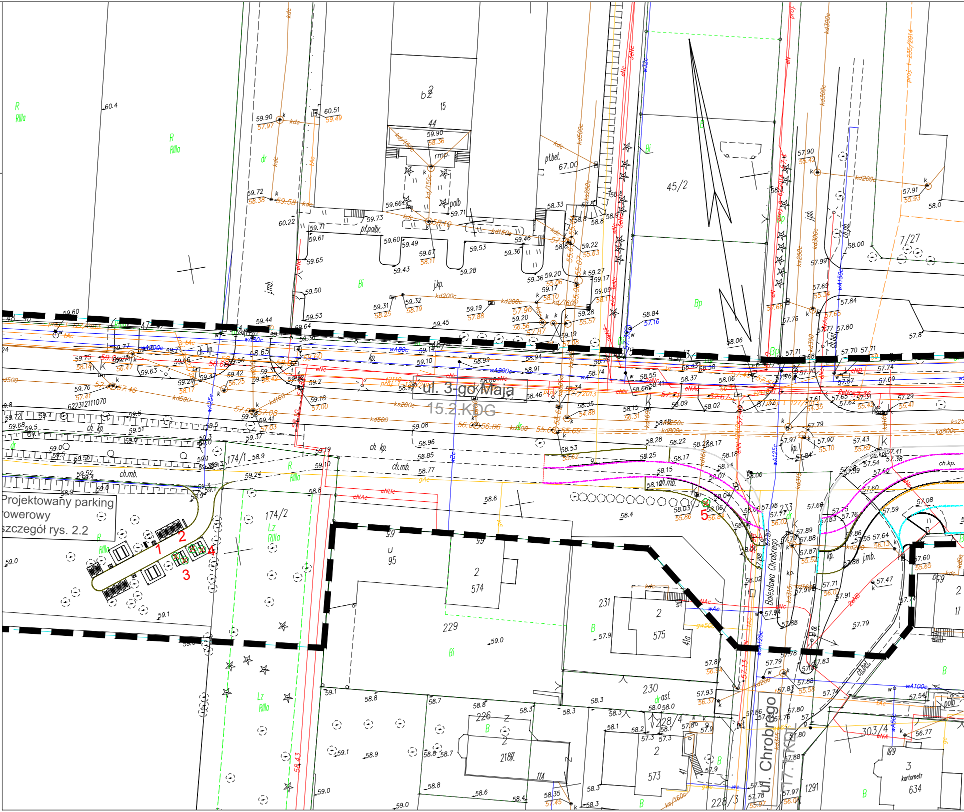
ul. 3-go Maja
15.2.KDG
ul. Chrobrego
17.1.KDL
Bolesława Chrobrego
Projektowany parking
rowerowy
szczegół rys. 2.2
1
2
3
4
5
45/2
7/27
174/1
174/2
229
231
575
574
95
230
228/4
228/3
226
218
573
303/4
233
1291
634
kartometr
Bi
Bp
Lz
RIIIa
R
B
ch. kp.
ch.mb.
j.mb.
j.kp.
pl.bet.
pl.polbr.
rmp.
polb
asf.
kp.
ch.bet.

Data wydruku:2016-12-08 11:59:42 plik: Z:\#PROJEKTY\2016_21 Słupsk rowerowa\DVD\PB\edytowalna\2016_21_2.4.dwg: 1434.48kb
użytkownik: Barts; papier: iso a1 (841.00 x 594.00 mm)mm; ploter: Brak

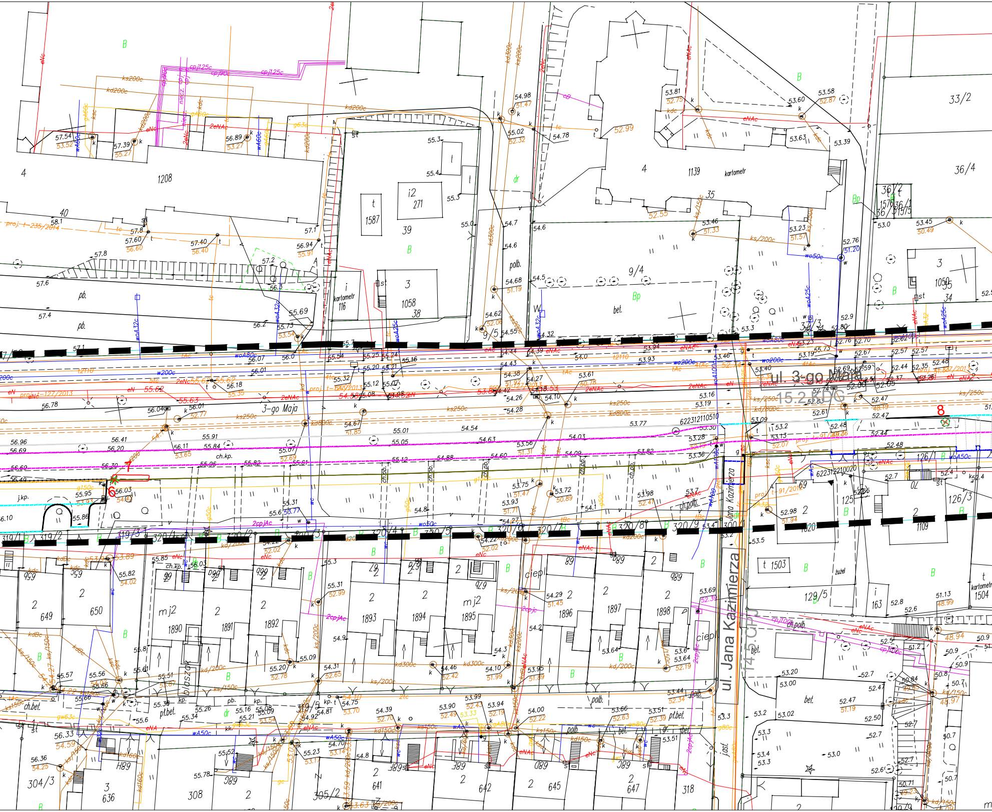
ul. 3-go Maja
15.2 KDG
3-go Maja
ul. Jana Kazimierza
14.5.CPJ
Jana Kazimierza
kartometr
1208
1139
1058
1587
271
116
9/4
33/2
36/4
36/2
1050
126/1
126/3
1109
1503
1504
129/5
163
649
650
1890
1891
1892
1893
1894
1895
1896
1897
1898
304/3
636
308
305/2
641
642
645
647
318
319/1
319/2
319/3
320/8
320/9
mj2
ciepł.
polb.
bet.
pt.bet.
ch.bet.
ch.polb.
ch.kp.
j.kp.
kp.
pb.
bet.
żużel
proj. t-235/2014
proj. t-127/2013
proj. t-91/2013
6
7
8
622312110510
62231221020

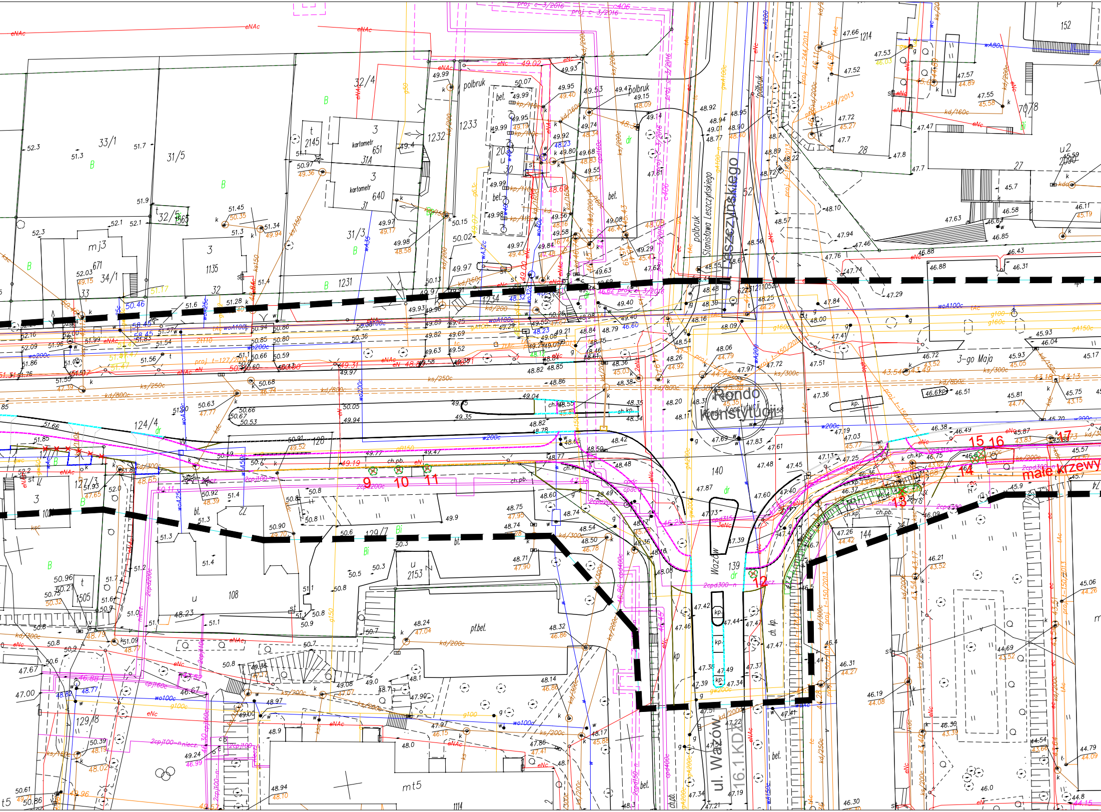
ul. Leszczyńskiego
Stanisława Leszczyńskiego
polbruk
Rondo Konstytucji
Rondo Konstytucji
3-go Maja
ul. Wazów
Wazów
16.1.KDZ
małe krzewy
9
10
11
12
13
14
15
16
17
33/1
31/5
32/4
1232
1233
2145
651
314
640
31
kartometr
32/5
1565
34/1
mj3
671
33
1135
32
31/3
1231
1234
1214
7078
152
28
27
u2
2090
124/4
127/3
127/7
129/7
102
108
2153
1505
129/8
140
139
144
mt5
1114
pl.bet.
bet.
ch.pb.
ch.kp.
kp.
dr
B
Bi

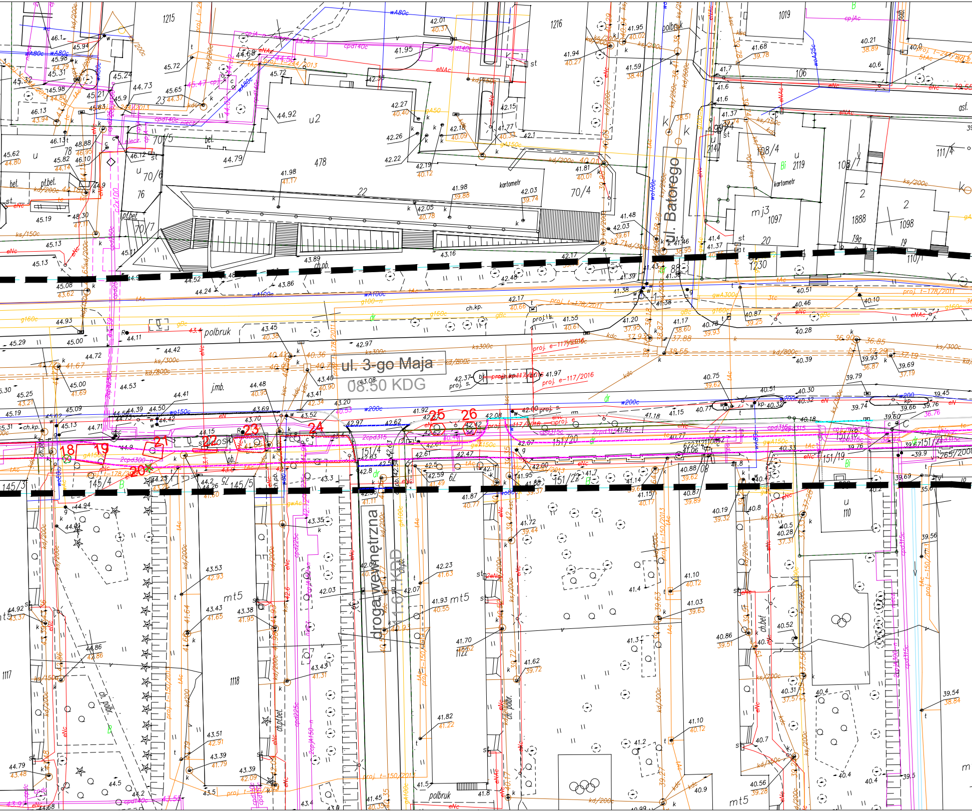
ul. 3-go Maja
08.50 KDG
ul. Batorego
droga wewnętrzna
11.61.KDD
polbruk
kartometr
1215
1216
1019
478
u2
22
70/4
70/5
70/6
70/7
76
1097
1888
1098
108/4
108/7
111/4
2119
2147
106
1230
110/1
151/4
151/20
151/22
151/19
145/3
145/4
145/5
1117
1118
1122
110
mt5
mj3
18
19
20
21
22
23
24
25
26

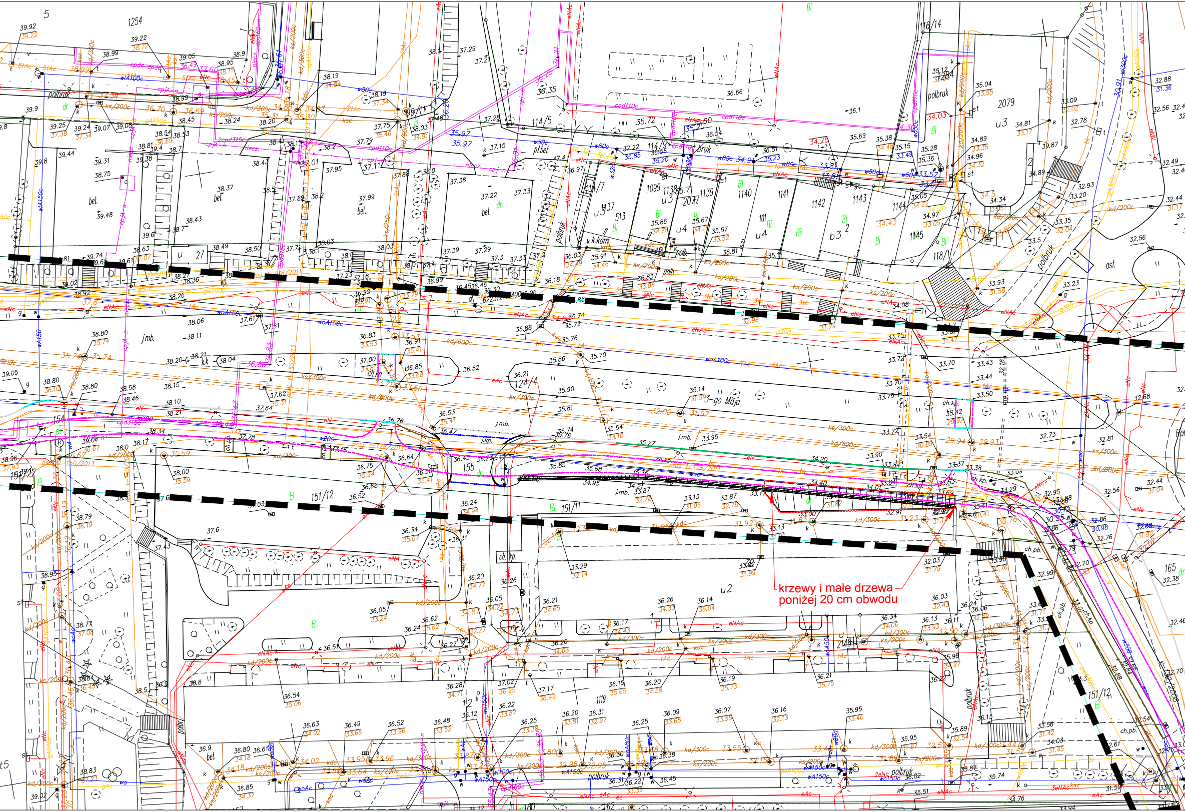
3-go Maja
polbruk
bet.
j.mb.
ch.kp.
u2
u3
u4
b3
1254
2079
151/12
151/11
155
124/4
1119
2148
165

krzewy i małe drzewa
poniżej 20 cm obwodu

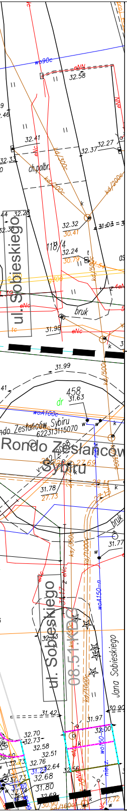
ul. Sobieskiego
Rondo Zesłańców Sybiru
ul. Sobieskiego
Jana Sobieskiego
08.51.KDG
118/4
458
ch.polbr.
bruk
dr

Legenda:

2
3 drzewo z nr inwentaryzacyjnym

9 drzewo przeznaczone do
20 wycięcia z nr inwentaryzacyjnym

12
krzewy z nr inwentaryzacyjnym

19 krzewy przeznaczone do
wycięcia z nr inwentaryzacyjnym

Inwestor:
MIASTO SŁUPSK
ul. Plac Zwycięstwa 3
76-200 Słupsk

Jednostka projektowa:
RedRoad Biuro Projektów
Bartosz Waczyński
80-180 Gdańsk, ul. Świętokrzyska 69, piętro I
nip: 888-287-90-03 regon: 221-730-500
biuro@redroad.pl www.redroad.pl

Numer umowy: KiT/3/2016

Zamierzenie budowlane/Obiekt budowlany:
Wykonanie drogi rowerowej wzdłuż ulicy 3-go Maja w Słupsku
oraz parkingu rowerowego w ramach zadania
"Pomorskie Trasy o znaczeniu międzynarodowym"

STADIUM: PROJEKT BUDOWLANY

Tytuł rysunku: Plan sytuacyjny - Inwentaryzacja i wycinka zieleni

Branża: Drogowa

Opracowujący:

mgr inż. Bartosz Waczyński

inż. Monika Matyszczak

Nr arch.:	Stadium:	Data:	Skala:	Nr rys.:
2016_21	PB	12.2016	1:500	2.4