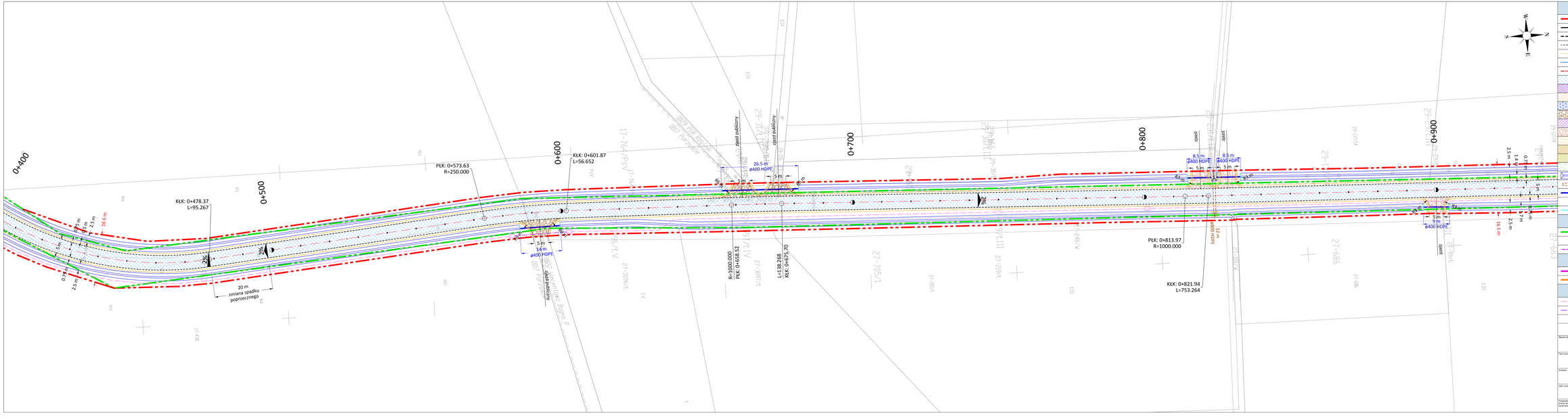

LEGENDA dla branży drogowej
ELEMENTY PROJEKTOWANE:

- Linia rozgraniczenia pasa drogowego drogi gminnej
- Krawężnik drogowy betonowy 15x30 cm, wystający
- Krawężnik drogowy betonowy najazdowy 15x22 cm
- Krawędź jezdni
- Krawędź pobocza
- Opornik betonowy 12x25 cm
- Obrzeże betonowe 8x30 cm
- Jezdnia z betonu asfaltowego
- Miejsca postojowe z kostki betonowej
- Chodnik z kostki betonowej
- Zjazdy publiczne z kostki betonowej
- Zjazdy publiczne z kruszywa łamanego
- Zjazdy indywidualne z betonu asfaltowego
- Zjazdy indywidualne z kruszywa łamanego
- Pobocze jezdni z kruszywa łamanego
- Pobocze zjazdów z kruszywa naturalnego
- Umocnienie skarpy płytami ażurowymi typu EKO
- Zieleń
- Rów przydrożny
- Przepust pod jezdnią główną z rury HDPE
- Przepust pod zjazdami indywidualnymi z rury HDPE
- Prefabrykowane oporowe ścianki betonowe
- Ogrodzenie

LEGENDA dla branży drogowej
ELEMENTY ISTNIEJĄCE:

- Linia rozgraniczenia pasa drogowego drogi gminnej
- Drzewa do wycinki
- Ogrodzenie do przestawienie

LEGENDA dla branży drogowej
CZASOWE ZAJĘCIE:

- Linia rozgraniczenia pasa drogowego drogi powiatowej
- Czasowe zajęcie działek ewidencyjnych

LEGENDA dla kanału technologicznego
ELEMENTY PROJEKTOWANE

- Trasa kanału technologicznego - typ KTu
- Trasa kanału technologicznego - typ KTp
- Studnia rewizyjna

Nazwa obiektu / Przedmiot opracowania: *Rozbudowa drogi gminnej nr 440320W i nr 440305W relacji Porządzie - Grądy Polewne, gmina Rząśnik*			Data: 16.02.2021
Zakres opracowania: *Koncepcja budowy drogi*	Fazy: PFU	Nr tys.: 2.2	Skala: 1:500
Inwestor: *Wójt Gminy Rząśnik* *ul. Jesionowa 3, 07-205 Rząśnik*	Nazwa: drogowa, kanał technologiczny		
Jedn. proj.: *ROSBUD Robert Rosiński* *ul. Stanisława Moniuszki 3, 07-202 Wyszków*			
Projektant: mgr inż. Robert Rosiński upr. nr MAZ/0140/POOD/12	Podpis:		