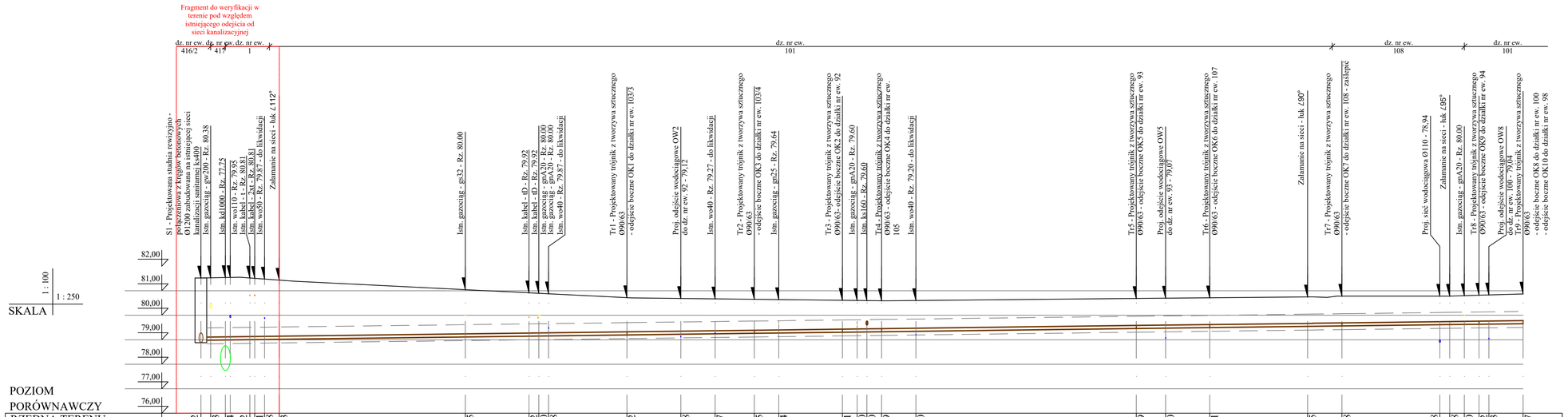
Fragment do weryfikacji w terenie pod względem istniejącego odejścia od sieci kanalizacyjnej
dz. nr ew. 416/2
dz. nr ew. 417
dz. nr ew. 1
dz. nr ew. 101
dz. nr ew. 108
dz. nr ew. 101
S1 - Projektowana studnia rewizyjna - połączeniowa z kręgów betonowych Ø1200 zabudowana na istniejącej sieci kanalizacji sanitarnej kaM0
Istn. gazociąg - gaØ90 - Rz. 80,38
Istn. kdI1000 - Rz. 77,25
Istn. wo110 - Rz. 79,95
Istn. kabel - i - Rz. 80,83
Istn. kabel - tD - Rz. 79,81
Istn. wo50 - Rz. 79,72 - do likwidacji
Zakłamanie na sieci - łuk ∠112°
Istn. gazociąg - ga32 - Rz. 80,00
Istn. kabel - tD - Rz. 79,92
Istn. kabel - tD - Rz. 79,92
Istn. gazociąg - gnA20 - Rz. 80,00
Istn. gazociąg - gnA20 - Rz. 80,00
Istn. wo40 - Rz. 79,87 - do likwidacji
Tr1 - Projektowany trójnik z tworzywa sztucznego Ø90/63 - odejście boczne OK1 do działki nr ew. 103/3
Proj. odejście wodociągowe OW2 do dz. nr ew. 92 - 79,12
Istn. wo40 - Rz. 79,27 - do likwidacji
Tr2 - Projektowany trójnik z tworzywa sztucznego Ø90/63 - odejście boczne OK3 do działki nr ew. 103/4
Istn. gazociąg - ga25 - Rz. 79,64
Tr3 - Projektowany trójnik z tworzywa sztucznego Ø90/63 - odejście boczne OK2 do działki nr ew. 92
Istn. gazociąg - gnA20 - Rz. 79,60
Istn. ks160 - Rz. 79,60
Tr4 - Projektowany trójnik z tworzywa sztucznego Ø90/63 - odejście boczne OK4 do działki nr ew. 105
Istn. wo40 - Rz. 79,20 - do likwidacji
Tr5 - Projektowany trójnik z tworzywa sztucznego Ø90/63 - odejście boczne OK5 do działki nr ew. 93
Proj. odejście wodociągowe OW5 do dz. nr ew. 93 - 79,07
Tr6 - Projektowany trójnik z tworzywa sztucznego Ø90/63 - odejście boczne OK6 do działki nr ew. 107
Zakłamanie na sieci - łuk ∠90°
Tr7 - Projektowany trójnik z tworzywa sztucznego Ø90/63 - odejście boczne OK7 do działki nr ew. 108 - zaślepić
Proj. sieć wodociągowa 0110 - 78,94
Zakłamanie na sieci - łuk ∠95°
Istn. gazociąg - gnA20 - Rz. 80,00
Tr8 - Projektowany trójnik z tworzywa sztucznego Ø90/63 - odejście boczne OK9 do działki nr ew. 94
Proj. odejście wodociągowe OW8 do dz. nr ew. 100 - 79,04
Tr9 - Projektowany trójnik z tworzywa sztucznego Ø90/63 - odejście boczne OK8 do działki nr ew. 100 - odejście boczne OK10 do działki nr ew. 98
82,00
81,00
80,00
79,00
78,00
77,00
76,00
SKALA
1 : 100
1 : 250
POZIOM PORÓWNAWCZY

| | | |