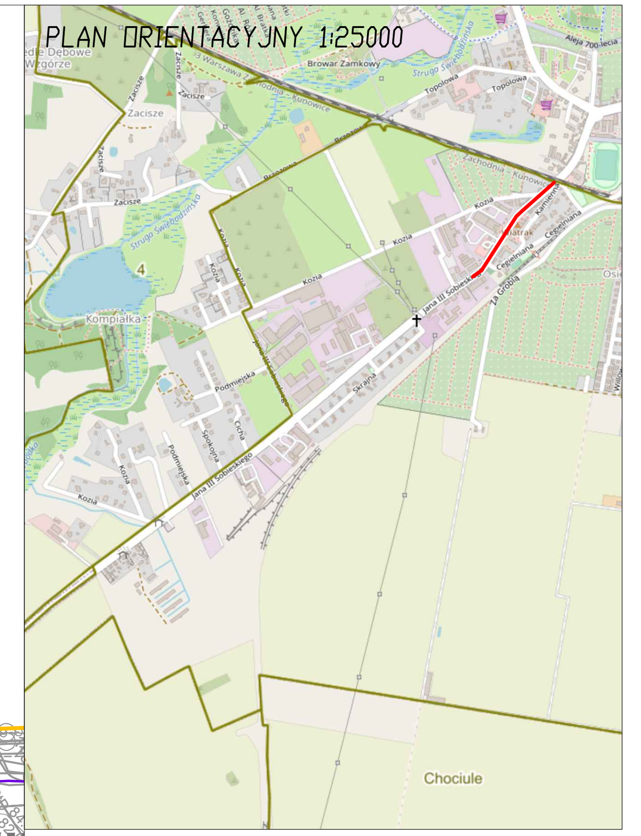


LEGENDA

- Istniejąca krawędź jezdni
- Istniejące granice pasa drogowego
- Granica opracowania
- Oś remontowanej drogi ul. Sobieskiego
- Projektowana nawierzchnia chodnika

USŁUGI INŻYNIERSKIE MARCIN MARCHLEWSKI
66-200 ŚWIEBODZIN, UL. PARTYZANCKA 9B
NIP 927-182-81-06
E-MAIL: UI.MARCHLEWSKI@GMAIL.COM
TEL. 508 355 848

TEMAT:
Przebudowa dróg powiatowych nr 1228F ul. Sikorskiego oraz ul. Sobieskiego w m. Świebodzin

INWESTOR:
POWIAT ŚWIEBODZIŃSKI
UL. KOLEJOWA 2, 66-200 ŚWIEBODZIN

NAZWA RYSUNKU:
**PLAN SYTUACYJNY - ODC. 1**

| OPRACOWAL | UPRAWNIENIA | DATA | PODPIS |
|---|---|---|---|
| MGR INŻ MARCIN MARCHLEWSKI BRANZA DROGOWA | | LUTY 2024R. | |
| PROJEKTANT | UPRAWNIENIA | DATA | PODPIS |
| | | | |
| FAZA PROJEKTU | SKALA | | |
| PROJEKT BUDOWLANY | 1:500 | | RYS. NR. 1 |
| UMOWA: | | | |