

LEGENDA:

- istniejące granice działek
- nr działki, na której zlokalizowana jest inwestycja
- zasięg aktualizacji mapy
- teren wód płynących
- linie rozgraniczające teren inwestycji
- projektowana os chodnika
- projektowany krawężnik uliczny obniżony 100/30/15 cm
- projektowane obrzeże betonowe 100/30/8 cm
- projektowana balustrada ochronna U-11a, h=120 cm
- projektowane umocnienie skarp koską kamienną na betonie
- projektowane umocnienie skarp ciekłu płytami ażurowymi betonowymi
- projektowana nawierzchnia chodnika z kostki betonowej koloru szarego
- projektowana drewniana nawierzchnia kładki dla pieszych
- projektowana zieleni (tumnus z obsianiem mieszańką traw)
- projektowana skarpa
- przekrój charakterystyczny

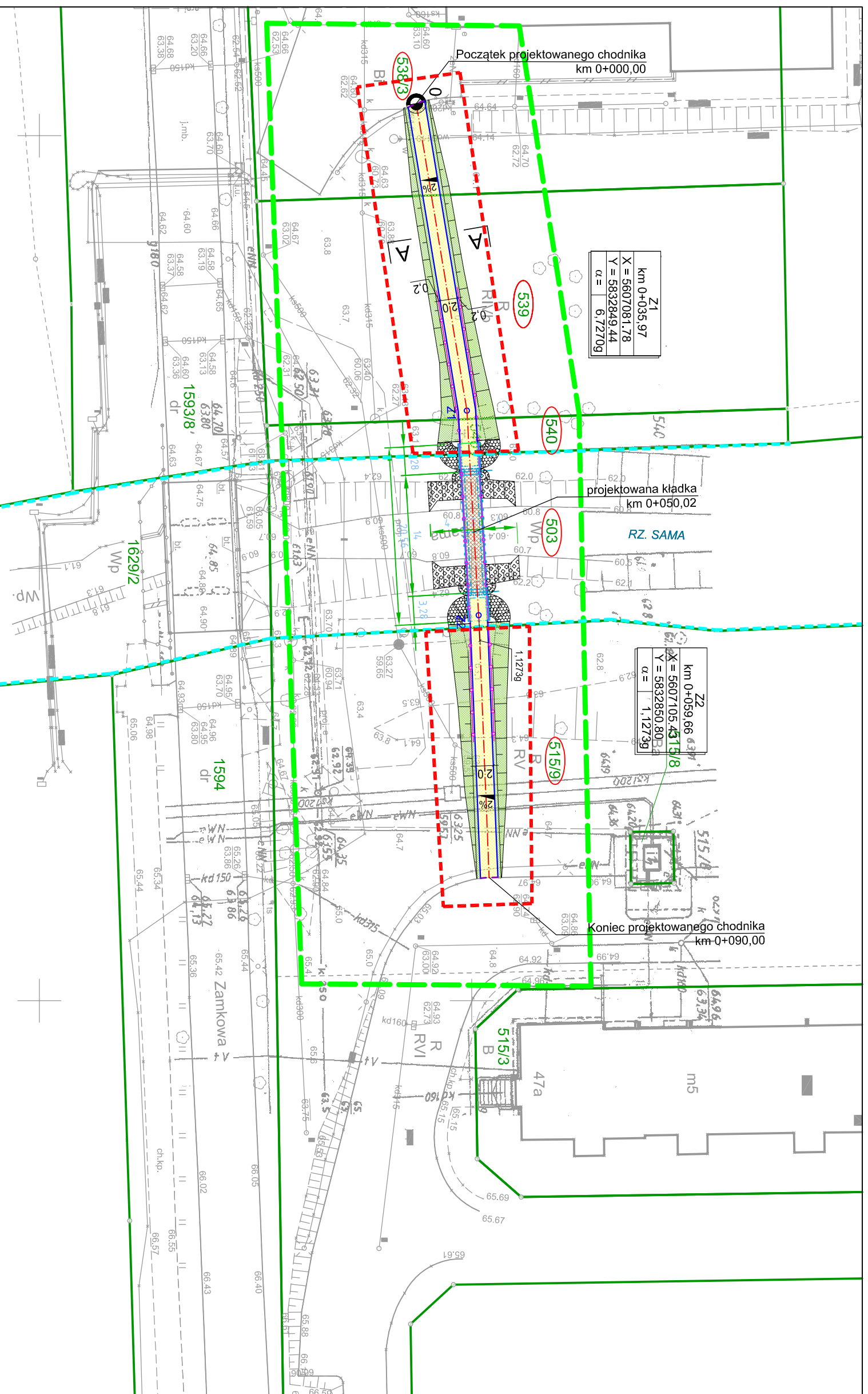

Mapa do celów projektowych

skala 1:500
godło 5.182.34.12.2.2

1. Układ współrzędny: 2000/15
2. Układ wysokości: PL-KRON86/NH
Wykonawca:

„APEGEO”
Usługi Geodezyjne - Artur Perla
61-622 Poznań, ul. Narutowicka 35c, 9
tel. 501 446 955
NIP 764-138-60-89 Regon 301602170

GK-III.6640.1.3822.2021

Oświadczam, że niniejszy dokument został opracowany w wyniku prac geodezyjnych i kartograficznych, których rezultaty zawiera operat techniczny powyższym zwięzłymi, jednoznacznie informuje, że jestem świadomy odpowiedzialności karnej za złożenie fałszywego oświadczenia.	
Identyfikator zgłoszenia przez geodezyjnych	GK-III.6640.1.3822.2021
Organ służby geodezyjnej, który otrzymał zgłoszenie	Starosta Szamotulski
Wykonawca przez geodezyjnych	Apegeo Usługi Geodezyjne Artur Perla
Nr oraz data sporządzenia dokumentu zawierającego wynik powyższej werifikacji	Protokół nr 2 z dn. 30.11.2021r.
Inne i nazwisko oraz nr uprawnień zawodowych	Artur Perla Kierownika prac

Nie wyklucza się istnienia w terenie innych nie wykazanych na niniejszej mapie urządzeń podziemnych, które nie były zgłoszone do inwentaryzacji, lub o których brak jest informacji w instytucjach branżowych

Mapa aktualna na dzień 18.11.2021r.

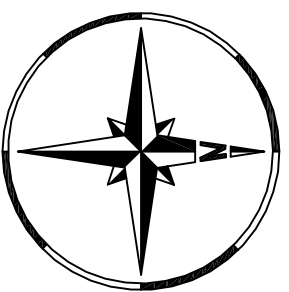

zlec. 316/2021
Województwo: wielkopolskie
Powiat: szamotulski
Nazwa jedn. ewid.: Szamotulę
Identyfikator jedn. ewid.: 302407_4
Nazwa obr. ewid.: Szamotulę
Identyfikator obr. ewid.: 302407_4.0001
Miejscowość: Szamotulę
Arkusz.: 3

Oznaczenie informację o siłach/obciążeniach gruntu/ochronie, zgodnie z art. 48 ust. 1, pkt 3 ustawy z dnia 17 maja 1989 r. - Prawo geodezyjne i kartograficzne (Dz. U z 2020 r. poz. 2050) (t.j.)	nie ustalono
Oznaczenie i symbol konturu użytku gruntowego, który nie jest ujawniony w bazie danych ewidencji gruntów i budynków	brak
Kolorem pomiarowym zaznaczono punkty osnowy geodezyjnej, które podlegają ochronie, zgodnie z art. 48 ust. 1, pkt 3 ustawy z dnia 17 maja 1989 r. - Prawo geodezyjne i kartograficzne (Dz. U z 2020 r. poz. 2050) (t.j.)	nie ustalono
przenieszcza znaki geodezyjne (...) podlega łazce grzywny	nie ustalono

W obszarze oznaczonym linią ... dokonano aktualizacji treści inwentaryzacji

GEODETA UPRAWNIENIONY
Inż. Artur Perla
upr. nr 21473
61-622 Poznań, ul. Narutowicka 35c/9
tel. 501 446 955

Investor:	Miasto i Gmina Szamotulę ul. Dworcowa 26 64-500 Szamotulę	ul. Jodłowa 3 62-090 Rokietnica tel. 606 183 533 biuro.atar@gmail.com NIP 787-110-63-43 REGON 301889182
Nr umowy:	55/2021	
Investycja:	BUDOWA KŁADKI NAD RZEKĄ SAMĄ NA ULICY ZAMKOWEJ W SZAMOTULACH.	
Rysunek:	Plan sytuacyjny	Nr rys.: 02
STANOWISKO	IMI I NAZWISKO	NR UPRAWNIENI SPECJALNOŚĆ
Projektant	mgr inż. Monika Kaźmierczak	mgr inż. Monika Kaźmierczak
Projektant	mgr inż. Kamila Szczepkowska-Maj	mgr inż. Kamila Szczepkowska-Maj
Projektant	mgr inż. Marta Kaczan-Melcer	mgr inż. Marta Kaczan-Melcer
Sprawdzający	mgr inż. Weronika Stodkowiak	mgr inż. Weronika Stodkowiak
Stadium dokumentacji:	projekt techniczny	Data opracowania: 2022r.

ATAR
Marta Kaczan-Melcer

02

Skala: 1:500