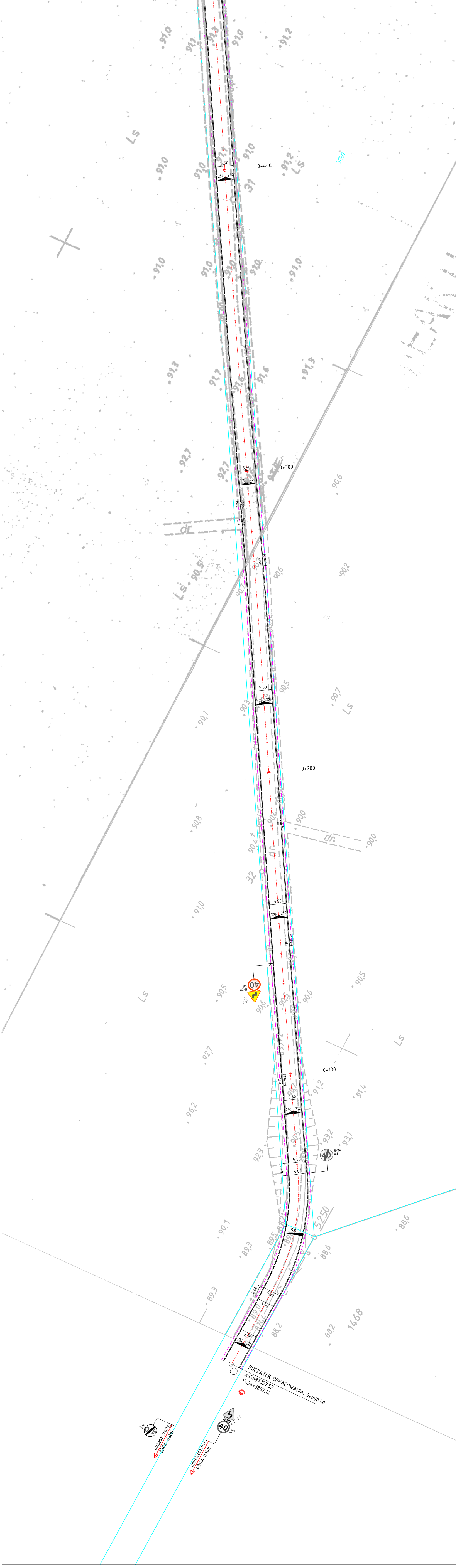
POCZĄTEK OPRACOWANIA: 0+000.00
X=5687357.52
Y=3673882.14
umieszczony 400m dalej
umieszczony 330m dalej
A-4 ist
T-4 ist
B-33 ist
B-34 ist
40
3
0+100
0+200
0+300
0+400
5,50
5,80
4,00
2%
5%
P-7d
l=279.72
l=181.92
B-34 prj
B-33 prj
A-3 prj
5250
1468
32
31
Ls
dr
88,2
88,6
89,3
90,1
92,3
93,2
93,1
91,2
91,4
90,6
90,5
90,8
91,0
90,7
90,2
90,3
91,3
91,7
91,6
92,7
92,2
96,2

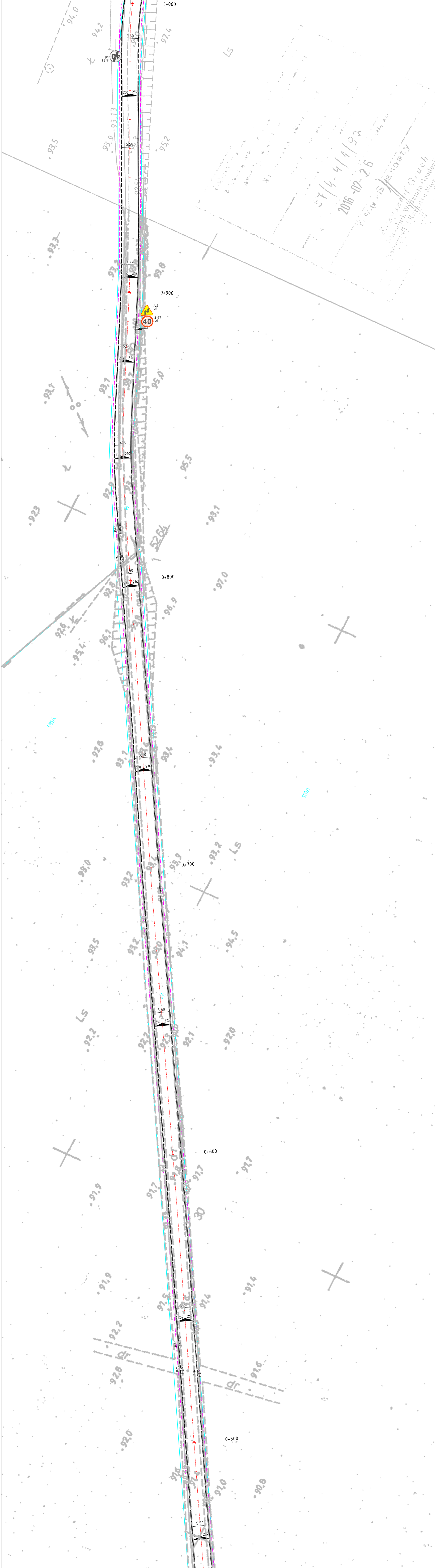
1+000
0+900
0+800
0+700
0+600
0+500
A-3
B-33
40
B-34
5.50
2%
Ls
2016-02-26

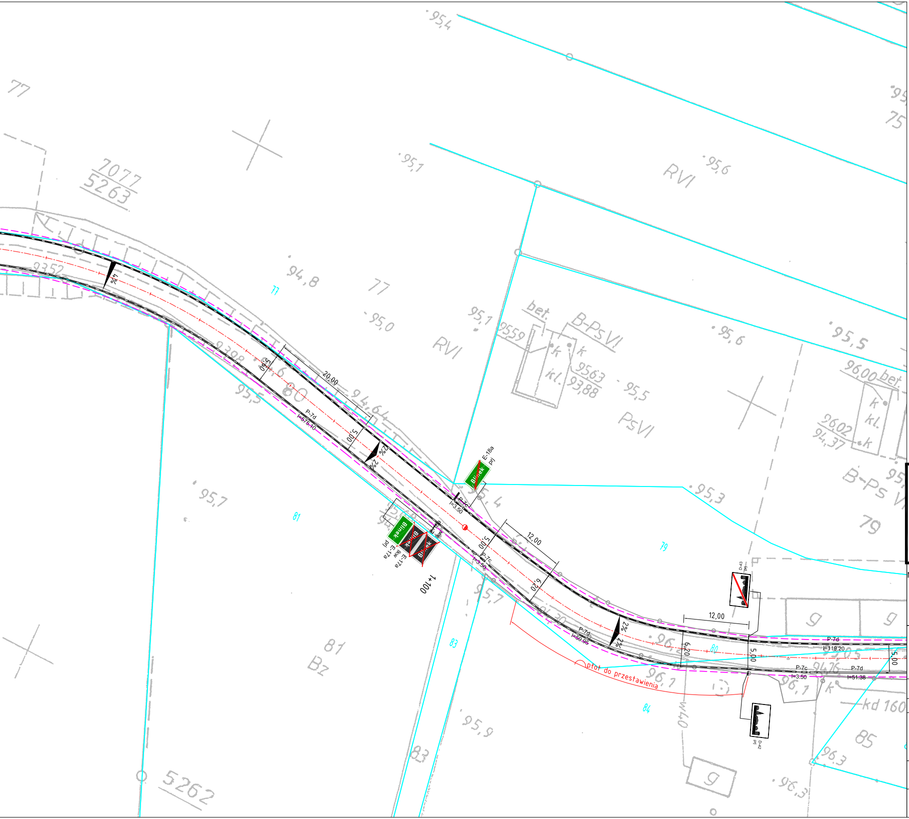

20,00
5,00
5,60
12,00
6,20
12,00
5,00
5,00
2%
4%
P-7d
P-7c
l=3,50
l=119,20
l=51,38
1+100
E-18a
prj
E-17a
lkw
Blinek
D-43
D-42
płot do przestawienia
RVI
PsVI
B-PsVI
Bz
bet.
kl.

LEGENDA:

- -·-·- oś drogi
- - - - opornik betonowy 12x25,
- - - - linia pobocza,
- — granica działki,
- -o-o- bariera u-12a z poprzeczką,
- 🟪 proj. zjazd z kostki betonowej grafitowej,
- 🟨 proj. chodnik z kostki betonowej szarej,
- ⬜ proj. jezdnia z betonu asfaltowego,
- 🟩 proj. rów,

INWESTOR / ZAMAWIAJĄCY: Gmina Rakoniewice ul. Osiedle Parkowe 1 62-067 Rakoniewice	WYKONAWCA PROJEKTU: Biuro Projektowe **FORMA**

NAZWA INWESTYCJI :

BUDOWA DROGI GMINNEJ JABŁONNA-BLINEK
NA ODCINKU 1500M

TREŚĆ RYSUNKU:

PLAN SYTUACYJNY

SKALA: 1: 500

ZESPÓŁ PROJEKTOWY

funkcja:		podpis:	data:
PROJEKTANT:			07.2019
OPRACOWAŁ:	inż. Mateusz Pieprzka		

data:	nr umowy:	nr rys.:	faza:	tom:
07.2019		2.1	PB	I