

ZAKRES PRAC:

1. Drewniane żaluzje okienne;
  - 116x148 cm - 6szt
2. Oszalowanie wieży oraz szczytów z desek o wymiarach 200mmx25mm.
3. Zlicowanie istniejących okienek wieży kościoła z oszalowaniem wieży.
4. Wykonanie dwóch detali architektonicznych na oszalowaniu wieży imitujących okienka, które były historycznie.
5. Wykonanie nowych rynien i rur spustowych z blachy ocynkowanej.
6. Oszalowanie wieży i szczytów więźby dachowej pomalować bejcą w celu uzyskania efektu postarzenia desek.
7. Wymieniane elementy wykonać z wysezonowanego drewna litego iglastego.

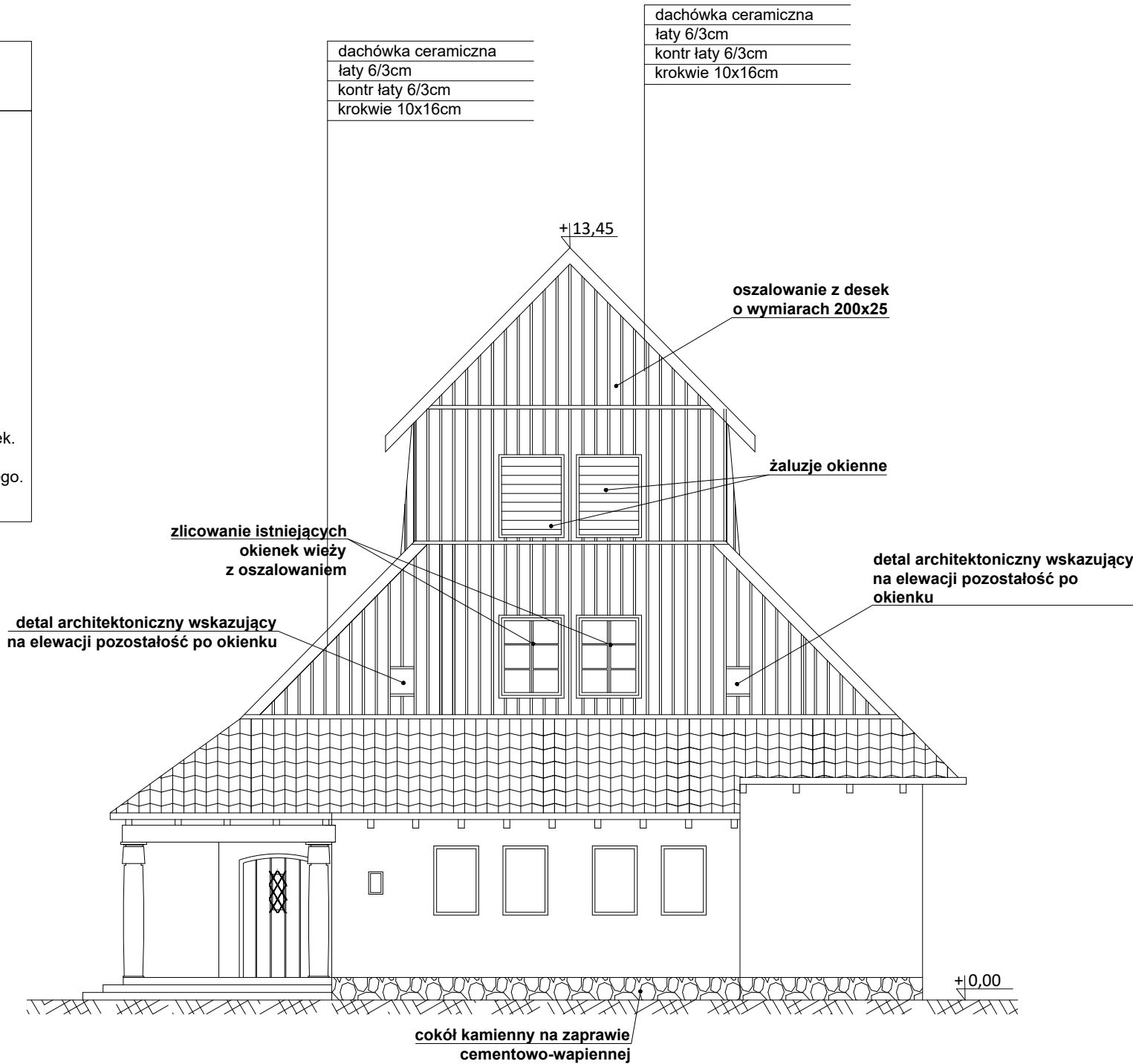

ELEWACJA  
ZACHODNIA

skala 1:100

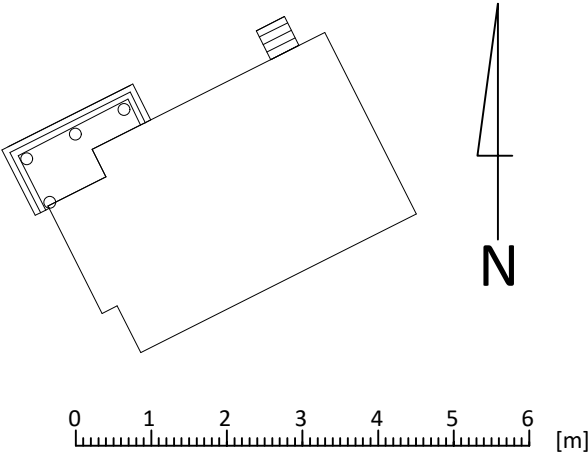

"REMONT DACHU ORAZ WIEŻY  
BUDYNKU KOŚCIOŁA P.W.  
NAJŚWIĘTSZEJ MARYI PANNY  
CZĘSTOCHOWSKIEJ W SZYMANACH"

Szymany 24, 12-100 Szczytno,  
jednostka ewidencyjna: Szczytno,  
nr obrębu: 0028, dz. nr 57

Inwestor / Zamawiający:  
RZYMSKOKATOLICKA PARAFIA  
P.W. NAJŚWIĘTSZEJ MARYI PANNY  
CZĘSTOCHOWSKIEJ W SZYMANACH

Kategoria obiektu budowlanego: X

status projektu:  
PROJEKT  
ARCHITEKTONICZNO-KONSERWATORSKI

tytuł:  
ELEWACJA ZACHODNIA

projektant:  
mgr inż. arch. Beata Piaskowska  
upr. bud. 3/KPOKK/2015

projektant sprawdzający:  
mgr inż. arch. Marta Wdowiak - Jendrzejczak  
upr. bud. 9/KPOKK/2018

30 października 2023

skala: 1:100

nr rys.  
**PB-5**