

UWAGA DLA WYKONAWCY

JAKAKOLWIEK INGERENCJA W ELEMENTY KONSTRUKCYJNE BUDYNKU JEST ABSOLUTNIE ZABRONIONA. WSZELKIE ROBOTY BUDOWLANE ZWIĄZANE Z KUCIEM, WYKONANIEM PRZEBIĆ, BRUZZ, OTWORÓW ITP. ITD. NALEŻY BEZWZGLĘDNIE KONSULTOWAĆ Z ARCHITEKTEM I KONSTRUKTOREM BUDYNKU.

EKRANY ZAGRZEJNIKOWE

PONIEWAŻ PRAWIE WSZYSTKIE GRZEJNIKI BĘDĄ NA POWRÓT MONTOWANE W ISTNIEJĄCYCH WNEKACH PODOKIENNYCH POD OKNAМИ , KTÓRE Z REGULY STANOWIĄ -50% GRUBOŚCI ŚCIANY NALEŻY ZAMONTOWAĆ TZW. "EKRANY ZAGRZEJNIKOWE - > MATĄ PE 3mm + LAMINOWANA FOLIA ALUMINIOWA . POWIERZCHNIA MATY = POWIERZCHNI GRZEJNIKA+10%

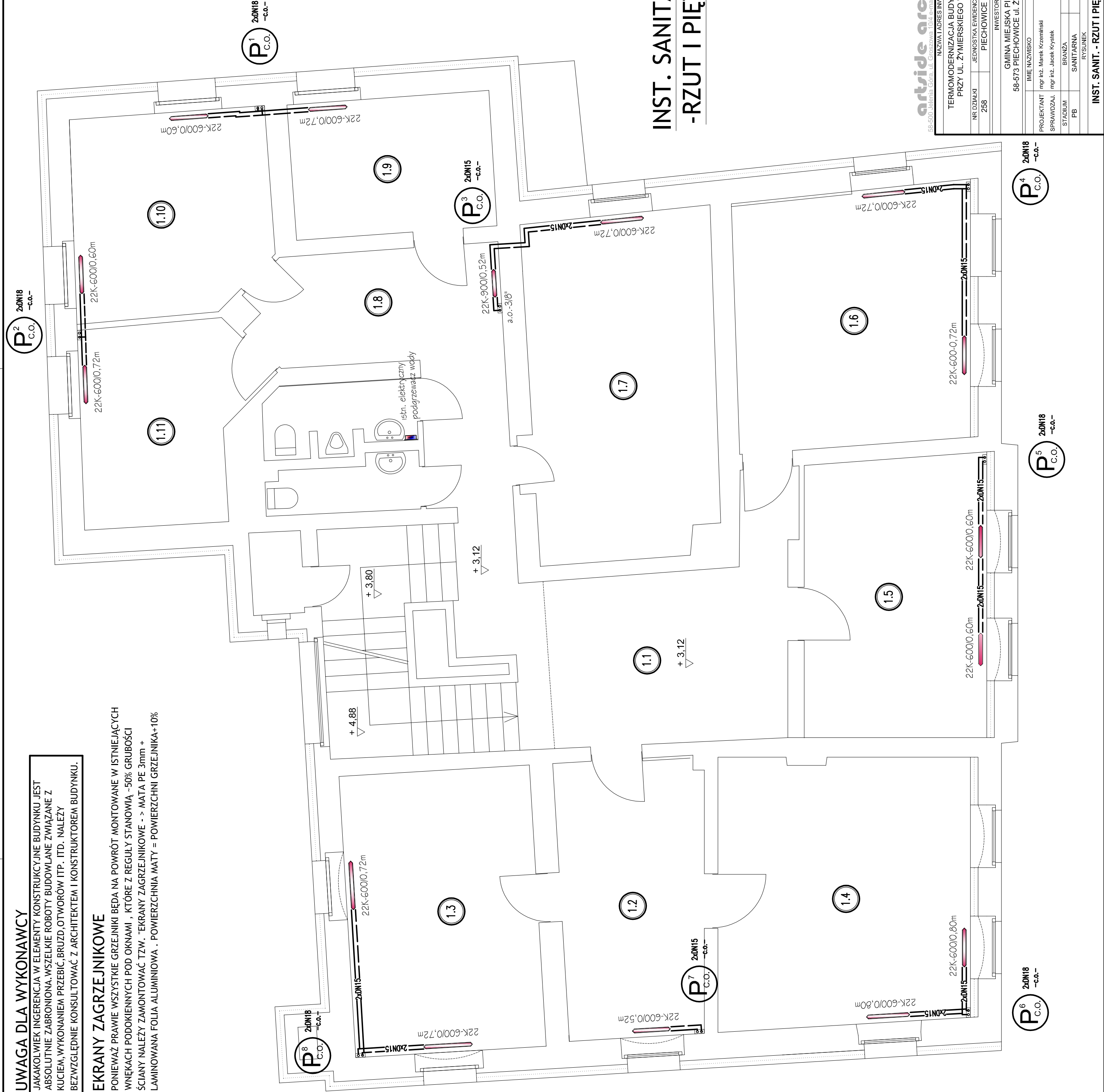

INST. SANITARNE  
-RZUT I PIĘTRA-

artide architekci

58-500 Jelenia Góra, ul. Górszowa 10/4 e-mail: biuro@artide.pl / tel. 604 683 020

| TERNODERNIZACJA BUDYNKU URZĘDU MIASTA<br>PRZY UL. ŻYMIERSKIEGO W PIECHOWICACH |                       |                  |  |
|---|-----------------------|------------------|--|
| NR DZIAŁKI  | JEDNOSTKA EWIDENCYJNA | ULICA NR         |  |
| 258   | PIECHOWICE            | ŻYMIERSKIEGO 49  |  |
| INWESTOR  |                       |                  |  |
| GMINA MIEJSKA PIECHOWICE  |                       |                  |  |
| 58-573 PIECHOWICE ul. ŻYMIERSKIEGO 49   |                       |                  |  |
| IMIE NAZWISKO   |                       | NR UPRAWNIEN     |  |
| mgr inż. Marek Krzemieński  |                       | upr. nr 62/98/JG |  |
| mgr inż. Jacek Krystek  |                       | upr. nr 6/98/JG  |  |
| PROJEKTANT  |                       | DATA             |  |
| mgr inż. Jacek Krystek  |                       | 11.01.2016       |  |
| SPRAWDZAJ.  |                       | NR RYSUNKU       |  |
| PB  |                       | NR RYSUNKU       |  |
| BRANŻA  |                       | SKALA            |  |
| SANITARNA   |                       | 1:50             |  |
| RYSUNEK   |                       | DATA             |  |
| INST. SANIT. - RZUT I PIĘTRA-   |                       | 11.01.2016       |  |
|   |                       | NR RYSUNKU       |  |
|   |                       | is-3/4           |  |