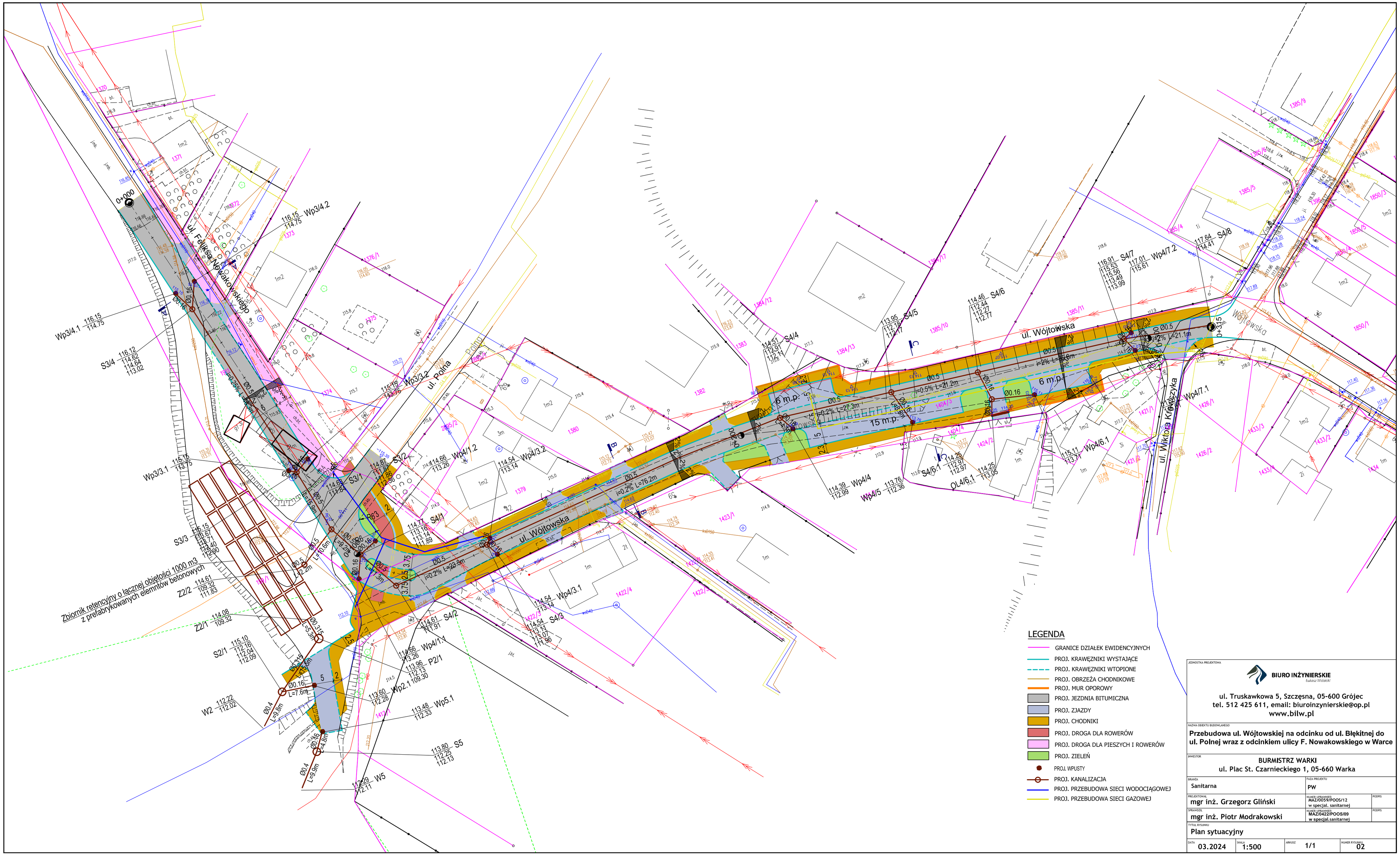

JEDNOSTKA PROJEKTOWA

BIURO INŻYNIERSKIE
Łukasz Widalski

ul. Truskawkowa 5, Szczęsna, 05-600 Grójec
tel. 512 425 611, email: biuroinzynierskie@op.pl
www.bilw.pl

NAZWA OBIEKTU BUDOWLANEGO

Przebudowa ul. Wójtowskiej na odcinku od ul. Błękitnej do ul. Polnej wraz z odcinkiem ulicy F. Nowakowskiego w Warce

INWESTOR

BURMISTRZ WARKI
ul. Plac St. Czarnieckiego 1, 05-660 Warka

BRANŻA	FAZA PROJEKTU
Sanitarna	PW

PROJEKTOWAŁ	NUMER UPRAWNIEŃ	PODPIS
mgr inż. Grzegorz Gliński	MAZ/0059/POOS/12 w specjal. sanitarnej	
SPRAWDZIŁ	**NUMER UPRAWNIEŃ**	**PODPIS**
mgr inż. Piotr Modrakowski	MAZ/0422/POOS/09 w specjal.sanitarnej	

TYTUŁ RYSUNKU

Plan sytuacyjny

DATA	SKALA	ARKUSZ	NUMER RYSUNKU
03.2024	1:500	1/1	02