

MAPA DO CELÓW PROJEKTOWYCH
Skala 1:500

województwo: kujawsko-pomorskie
powiat: rypiński
Jed.ewid.: 041205_2 Skrwilno
Obręb: 041205_2.0014 Skrwilno
Numer działki: 041205_2.0014.652, 653

Układ odniesienia: PL-ETRF89
Układ współrzędnych płaskich: PL-2000XY strefa 6
Układ współrzędnych wysokościowych: PL-EVRF2007-NH
Sekcja: 6.191.34.18.4.2; 6.191.34.18.4.3; 6.191.34.18.4.4
GIK.6640.1276.2021

Nie przeprowadzono badania słabejności gruntowych.

Nie ustalono przebiegu granic działek ewidencyjnych. Granice przyjęto według bazy EGIB PODGIK Rypin.

W zakresie opracowania mogą znajdować się elementy uzbrojenia podziemnego które nie zostały zgłoszone do inwentaryzacji.

Mapa aktualna w określonym zakresie na dzień: 2021-07-27
Opracowano dnia: 2021-07-29

Opracował:

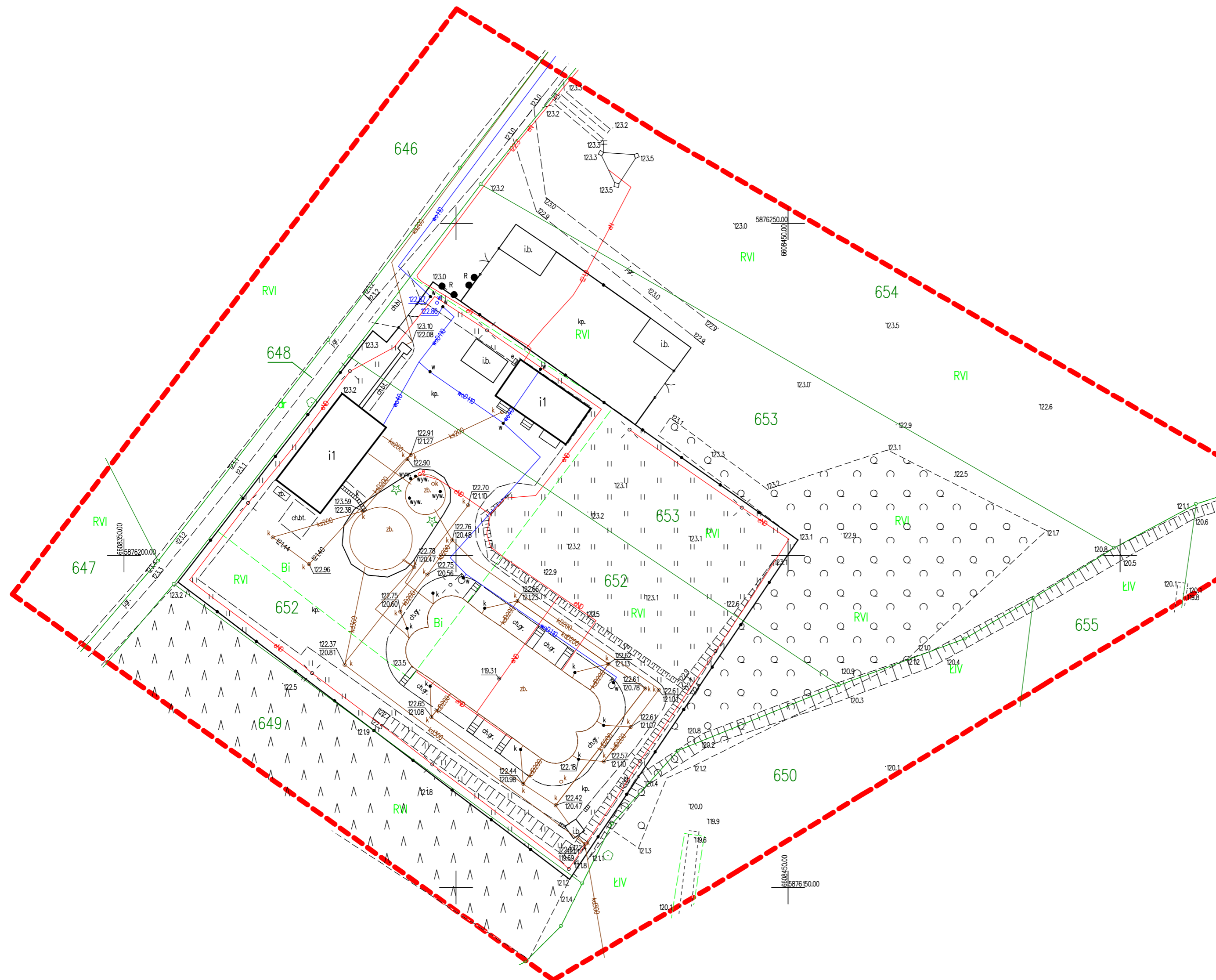

Świadomy odpowiedzialności kamej za składanie fałszywych oświadczeń, oświadczam że niniejszy dokument został opracowany w wyniku prac geodezyjnych i kartograficznych oraz został wpisany do ewidencji materiałów państwowego zasobu geodezyjnego.

| | |
|-----------------------------------------------------------|--------------------------------------------------------------------------|
| Organ Służby Geodezyjnej i Kartograficznej: | Starosta Rypiński |
| Wykonawca prac geodezyjnych: | INENGA - geodezja i kartografia mgr inż. Paweł Daniszewski |
| Data przyjęcia do zasobu: | 17-08-2021 |
| Identyfikator ewidencyjny materiału zasobu: | OPN P.0412.2021.1269 |
| Imię, nazwisko, nr uprawnień oraz podpis kierownika prac: | GEODETA UPRAWNIONY Mgr inż. Paweł Daniszewski Nr upr. 23269 |